

T.C.
KÜLTÜR ve TURİZM BAKANLIĞI
KÜTAHYA KÜLTÜR VARLIKLARINI KORUMA BÖLGE KURULU
KARAR

Toplantı Tarihi ve No : 27.09.2016-162
Karar Tarihi ve No : 27.09.2016-3497

64.01/24
Toplantı Yeri
KÜTAHYA

Uşak İli, Banaz İlçesi, Banaz Köyü Evrendede Mevkiinde yer alan, İzmir II Numaralı Kültür ve Tabiat Varlıklarını Koruma Bölge Kurulunun 03.05.2007 tarih ve 2971 sayılı kararı I.(Birinci) Derece Arkeolojik Sit olarak tescilli Kızılkaya Kaya Mezarları ve Nekropol alanına yakın bir yerde kaçak kazılar sonucu ortaya çıkan alanın Kütahya Kültür Varlıklarını Koruma Bölge Kurulu uzmanları ile yerinde incelenerek sit sınırlarının genişletilmesinin istendiği ilgi Uşak Valiliği, İl Kültür ve Turizm Müdürlüğünün 14.05.2015 tarih ve 49969645.156.01/1371 sayılı yazısı ve ekleri, faaliyetlerinin etkilendiği kurumlardan kurum görüşlerinin bildirilmesinin istendiği, Kütahya Kültür Varlıklarını Koruma Bölge Kurulu Müdürlüğünün 14.03.2016 tarih ve 38092246-165.02-64.01/24-623 sayılı yazısı ve eki, istenen kurum görüşlerinin iletilendiği, İller Bankası Anonim Şirketi, Mekansal Planlama Daire Başkanlığının 23.03.2016 tarih ve 44812147-202-E.6817 sayılı yazısı ve ekleri, Doğa Koruma ve Milli Parklar Genel Müdürlüğünün 23.03.2016 tarih ve 18031414-401-64627 sayılı yazısı, Uşak Valiliği, Çevre ve Şehircilik İl Müdürlüğünün 25.03.2016 tarih ve 52720483-250-E.1551 sayılı yazısı, Enerji ve Tabii Kaynaklar Bakanlığı, Maden İşleri Genel Müdürlüğünün 19.04.2016 tarih ve 20913469-101.29.02-E.413678 sayılı yazısı ve ekleri, Devlet su İşleri Genel Müdürlüğü, 2. Bölge Müdürlüğünün 11.04.2016 tarih ve 51091705-611.99-242272 sayılı yazısı, Karayolları Genel Müdürlüğü, 2. Bölge Müdürlüğünün 22.04.2016 tarih ve 81641515-611/E.94718 sayılı yazısı, Uşak İl Özel İdaresi, İmar ve Kentsel İyileştirme Müdürlüğünün 06.05.2016 tarih ve 26163246-750-Otomatik/5596 sayılı yazısı, Kütahya Kültür Varlıklarını Koruma Bölge Kurulu Müdürlüğünün 29.03.2016 tarih ve 38092246-165.02-64.01/24-709 sayılı yazısı ve eki, Uşak Valiliği, Kadastro Müdürlüğünün 21.04.2016 tarih ve 57675953-170.03.01/E.945994 sayılı yazısı ve eki, Uşak Valiliği, Kadastro Müdürlüğünün 01.06.2016 tarih ve 85297090-(Banaz) sayılı yazısı ve eki ile Kütahya Kültür Varlıklarını Koruma Bölge Kurulu Müdürlüğü uzmanlarınca hazırlanan Müdürlük evrakına 26.09.2016 tarih ve 4317 sayı ile kayıtlı rapor okundu, ekleri ve işlem dosyası incelendi, yapılan görüşmeler sonucunda;

Uşak İli, Banaz İlçesi, Banaz Köyü Evrendede Mevkiinde yer alan, İzmir II Numaralı Kültür ve Tabiat Varlıklarını Koruma Bölge Kurulunun 03.05.2007 tarih ve 2971 sayılı kararı I.(Birinci) Derece Arkeolojik Sit olarak tescilli Kızılkaya Kaya Mezarları ve Nekropolünün sit sınırlarının genişletilmesi istemine ilişkin; Kütahya Kültür Varlıklarını Koruma Bölge Kurulu Müdürlüğü uzmanlarınca hazırlanan 10.03.2016 tarihli rapor ve eki belgeler doğrultusunda sınırları kararımız eki 1/25000 ölçekli harita ile kadastral paftada gösterildiği şekliyle belirlenen Kızılkaya Kaya Mezarları ve Nekropolü sit sınırlarının I. (Birinci) derece arkeolojik sit olarak genişletilmesine; tescil fişinin ve şerh konulacak parseller listesinin onaylanmasına; I. (Birinci) derece arkeolojik sit sınırları içinde Kültür ve Tabiat Varlıklarını Koruma Yüksek Kurulu'nun 08.11.1999 tarih ve 658 sayılı ilke kararının geçerli olduğuna, karar verildi.

AVRUPA KONSEYİ	DOĞAL ve KÜLTÜREL VARLIKLARI KORUMA ENVANTERİ D.K.V.K.E	SİT	ENVANTER NO:
TÜRKİYE	KÜLTÜR VARLIKLARI VE MÜZELER GENEL MÜDÜRLÜĞÜ		HARİTA NO:
İl: Uşak	İLÇESİ: BANAZ	MAHALLE, KÖY VEYA MEVKİİ: BANAZ KÖYÜ	KADASTRO: PAFTA: ADA: PARSEL
ADI: KIZILKAYA KAYA MEZARLARI VE NEKROPOLÜ			
GENEL TANIM: Banaz Köyünün batısında ve yaklaşık 1 km uzaklıkta ve Evrendede Mesire yerinin yakında yer almaktadır. Alanda çok yoğun bir şekilde Roma Dönemine ait pişmiştoprak mezar tuğları ve kemik parçaları görülmüştür.			
ŞİMDİKİ TEHLİKELER:			
ŞİMDİKİ DURUM:			
SİT POTANSİYELİ: 1. DERECE ARKEOLOJİK SİT		KORUMA DERECESİ: 1 (BİR)	
ŞİMDİKİ KORUMA:		HAZIRLAYANLAR: 23.09.2016 Yılmaz ERGİ Arkeolog Ayhan ÖNCELEN Sanat Tarihçi	
ÖNERİLEN KORUMA: KOLLUK KUVVETLERİ		KONTROL EDEN: Kütahya Kültür Varlıklarını Koruma Bölge Kurulu Müdür V. Mehmet Ali KARAKAYA	
		KURUL KARARLARI NO: İzmir İl Numaralı Kültür ve Tabiat Varlıklarını Koruma Bölge Kurulu 03.05.2007-2971	
YAYIN DİZİSİ:		REVİZYON:	
GÖZLEMLER: alanda kaçak kazılardan dolayı tahribat tespit edilmiştir.		KURUL ONAYI:	

HARİTALAR, FOTOĞRAFLAR:

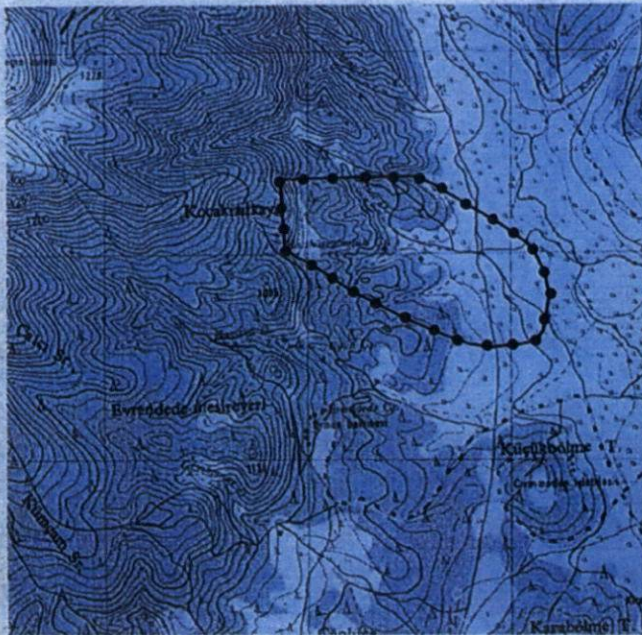



T.C
KÜLTÜR VE TURİZM BAKANLIĞI
Kütahya Kültür Varlıklarını
Koruma Bölge Kurulu Müdürlüğü

KÜTAHYA
KÜLTÜR VARLIKLARINI KORUMA
BÖLGE KURULU MÜDÜRLÜĞÜ
27.09.2016 TARİH VE 3497
SAYILI KARAR EKİDİR.

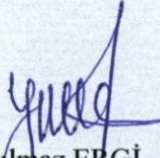

Yılmaz ERGİ
Arkeolog



Mehmet Ali KARAKAYA
Müdür V.

UŞAK İLİ, BANAZ İLÇESİ, EVRENDEDE MEVKİİ
KIZILKAYA KAYA MEZARI VE NEKROPOL ALANI
I. DERECE ARKEOLOJİK SİT

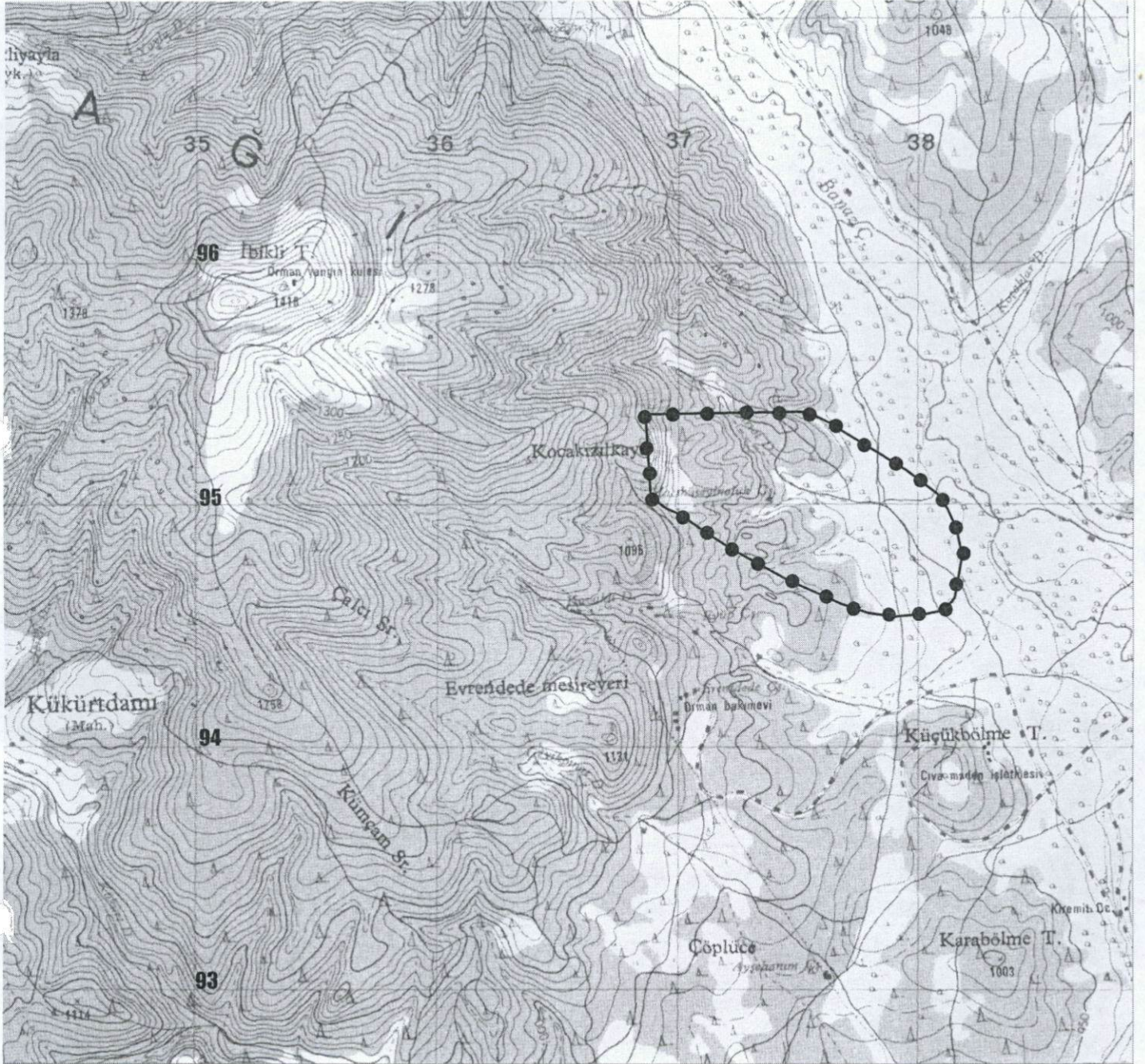
K
1/25000



Pafta Adı: K23-A3

1. Derece Arkeolojik Sit

UTM 6 derecelik dilime esas Avrupa 1950 (ED-50)
datumu koordinat değerleri

Nokta No	Y	X
1	736864.025	4295373.523
2	737530.931	4295384.613
3	737631.784	4295336.491
4	737656.255	4295319.752
5	737813.816	4295225.893
6	737950.764	4295144.278
7	738082.178	4295046.063
8	738123.677	4294985.198
9	738161.027	4294903.583
10	738184.543	4294791.535
11	738153.000	4294619.000
12	738111.228	4294568.822
13	738037.000	4294553.000
14	737898.198	4294541.156
15	737790.300	4294556.372
16	737681.019	4294592.338
17	737458.306	4294690.553
18	737226.045	4294815.299
19	737138.203	4294870.043
20	737008.928	4294960.530
21	736952.901	4294983.953
22	736913.279	4295012.650
23	736887.549	4295016.297

UTM 3 derecelik dilime esas Avrupa 1950 (ED-50)
datumu koordinat değerleri

Nokta No	Y	X
1	476226.087	4293595.644
2	476892.807	4293584.857
3	476991.999	4293533.468
4	477015.901	4293515.940
5	477170.254	4293416.993
6	477304.412	4293330.955
7	477432.498	4293228.513
8	477471.967	4293166.337
9	477506.609	4293083.566
10	477526.432	4292970.840
11	477489.259	4292799.482
12	477445.876	4292750.716
13	477371.192	4292737.340
14	477232.116	4292730.056
15	477124.807	4292748.797
16	477016.795	4292788.316
17	476797.486	4292893.752
18	476569.506	4293026.009
19	476483.531	4293083.588
20	476357.330	4293178.239
21	476302.117	4293203.480
22	476263.468	4293233.452
23	476237.879	4293237.940

T.C
KÜLTÜR VE TURİZM BAKANLIĞI
Kütahya Kültür Varlıklarını
Koruma Bölge Kurulu Müdürlüğü

KÜTAHYA
KÜLTÜR VARLIKLARINI KORUMA
BÖLGE KURULU MÜDÜRLÜĞÜ
27/09/2016 TARİH VE 3497
SAYILI KARAR EKİDİR

Yılmaz ERGİ
Arkeolog
Mehmet ALI KARAKAYA
Müdür V.



UŞAK İLİ, BANAZ İLÇESİ, EVRENDEDE MEVKİLİ
KIZILKAYA KAYA MEZARI VE NEKROPOL ALANI
I. DERECE ARKEOLOJİK SİT

İlçe
Köyü
Pafta No

UŞAK
BANAZ
BANAZ
K23-A-25-C-1

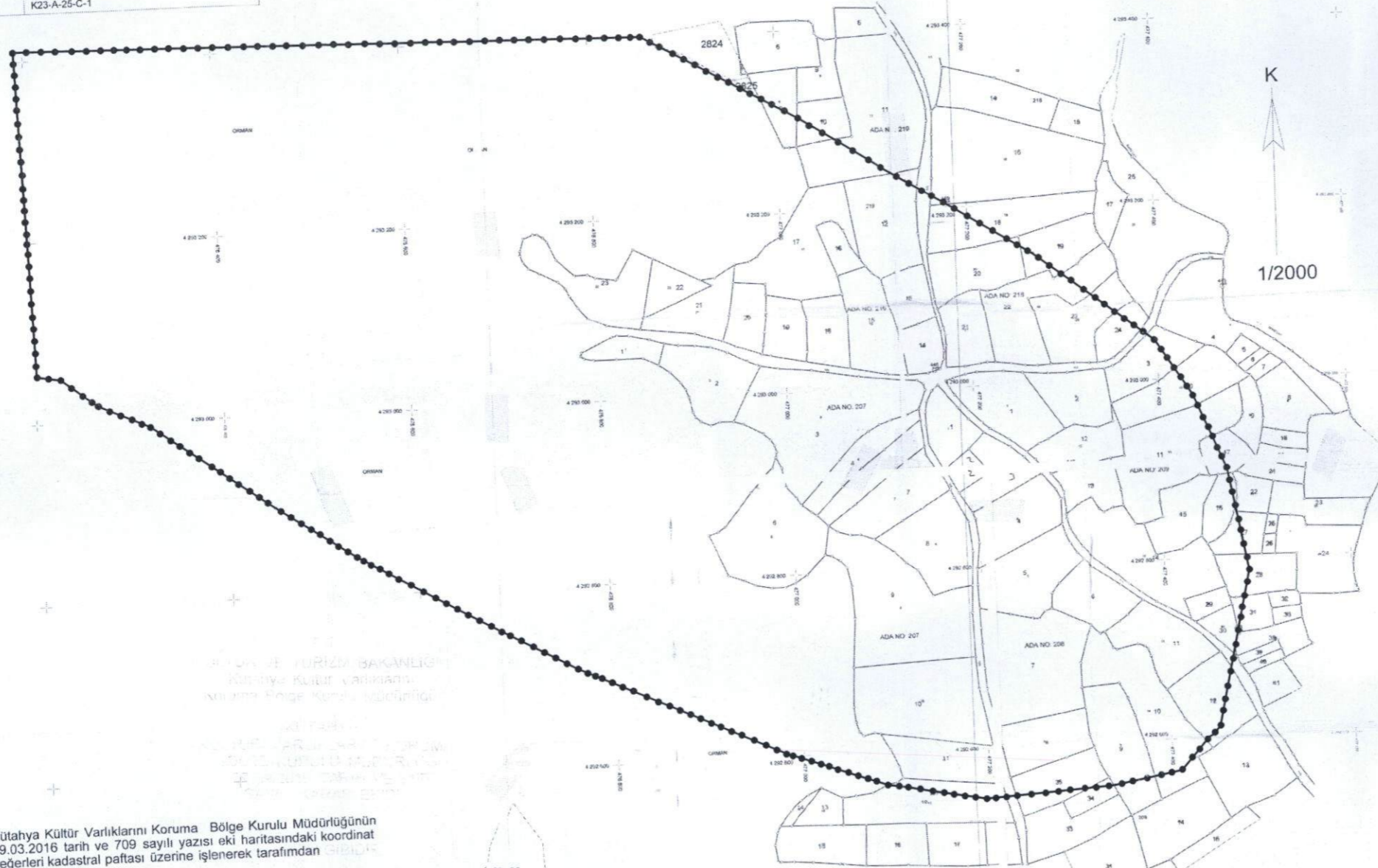

Kütahya Kültür Varlıklarını Koruma Bölge Kurulu Müdürlüğünün
29.03.2016 tarih ve 709 sayılı yazısı eki haritasındaki koordinat
değerleri kadastral paftası üzerine işlenerek tarafımdan düzenlenmiştir.

Yılmaz ERGİ
Arkeolog

01-06-2016

Mehmet Ali KARAKAYA

Müdür V.

●●●●● :I.Derece Arkeolojik Sit

UTM 3 derecelik dilime esas Avrupa 1950 (ED-50)
datumu koordinat değerleri

Nokta No	Y	X
1	476226.087	4293595.644
2	476892.807	4293584.857
3	476991.999	4293533.468
4	477015.901	4293515.940
5	477170.254	4293416.993
6	477304.412	4293330.955
7	477432.498	4293228.513
8	477471.967	4293166.337
9	477506.609	4293083.566
10	477526.432	4292970.840
11	477489.259	4292799.482
12	477445.876	4292750.716
13	477371.192	4292737.340
14	477232.116	4292730.056
15	477124.807	4292748.797
16	477016.795	4292788.316
17	476797.486	4292893.752
18	476569.506	4293026.009
19	476483.531	4293083.588
20	476357.330	4293178.239
21	476302.117	4293203.480
22	476263.468	4293233.452
23	476237.879	4293237.940

T.C
KÜLTÜR VE TURİZM BAKANLIĞI
Kütahya Kültür Varlıklarını
Koruma Bölge Kurulu Müdürlüğü

KÜTAHYA
KÜLTÜR VARLIKLARINI KORUMA
BÖLGE KURULU MÜDÜRLÜĞÜ
27/09/2016 TARİH VE 3497
SAYILI KARAR EKİDİR

Yılmaz ERGİ
Arkeolog

Mehmet Ali KARAKAYA
Müdür V.

KÜTAHYA KÜLTÜR VARLIKLARINI KORUMA BÖLGE
KURULU MÜDÜRLÜĞÜ
Tarih: 27.09.2016
Sayı: 3497
Mühür: 04.01.24
KÜLTÜR VE TURİZM BAKANLIĞI
KÜLTÜR VARLIKLARINI KORUMA BÖLGE KURULU MÜDÜRLÜĞÜ

KÜTAHYA KÜLTÜR VARLIKLARINI KORUMA BÖLGE KURULU'NUN 27/09/2016 TARİH VE 3497 SAYILI KARARI İLE TESCİLLENEN I.DERECE ARKEOLOJİK SİT İÇERİSİNDE KALAN PARSELLERİN LİSTESİ

SIRA NO	İLİ	İLÇESİ	KÖYÜ/ MEVKİİ	PAFTA	ADA	PARSEL	PARSELİN ŞERH KONULACAK KISMI
1	Uşak	Banaz	Evrendede	K23-A3	207	1	Tamamı
2	Uşak	Banaz	Evrendede	K23-A3	207	2	Tamamı
3	Uşak	Banaz	Evrendede	K23-A3	207	3	Tamamı
4	Uşak	Banaz	Evrendede	K23-A3	207	4	Tamamı
5	Uşak	Banaz	Evrendede	K23-A3	207	5	Tamamı
6	Uşak	Banaz	Evrendede	K23-A3	207	6	Tamamı
7	Uşak	Banaz	Evrendede	K23-A3	207	7	Tamamı
8	Uşak	Banaz	Evrendede	K23-A3	207	8	Tamamı
9	Uşak	Banaz	Evrendede	K23-A3	207	9	Tamamı
10	Uşak	Banaz	Evrendede	K23-A3	207	10	Tamamı
11	Uşak	Banaz	Evrendede	K23-A3	207	11	Tamamı
12	Uşak	Banaz	Evrendede	K23-A3	207	12	Bir Kısmı
13	Uşak	Banaz	Evrendede	K23-A3	208	1	Tamamı
14	Uşak	Banaz	Evrendede	K23-A3	208	2	Tamamı
15	Uşak	Banaz	Evrendede	K23-A3	208	3	Tamamı
16	Uşak	Banaz	Evrendede	K23-A3	208	4	Tamamı
17	Uşak	Banaz	Evrendede	K23-A3	208	5	Tamamı
18	Uşak	Banaz	Evrendede	K23-A3	208	6	Tamamı
19	Uşak	Banaz	Evrendede	K23-A3	208	7	Tamamı
20	Uşak	Banaz	Evrendede	K23-A3	208	8	Tamamı
21	Uşak	Banaz	Evrendede	K23-A3	208	9	Büyük Bir Kısmı
22	Uşak	Banaz	Evrendede	K23-A3	208	10	Büyük Bir Kısmı
23	Uşak	Banaz	Evrendede	K23-A3	208	11	Tamamı
24	Uşak	Banaz	Evrendede	K23-A3	208	12	Büyük Bir Kısmı
25	Uşak	Banaz	Evrendede	K23-A3	208	34	Bir Kısmı
26	Uşak	Banaz	Evrendede	K23-A3	208	35	Büyük Bir Kısmı
27	Uşak	Banaz	Evrendede	K23-A3	209	1	Tamamı
28	Uşak	Banaz	Evrendede	K23-A3	209	2	Tamamı
29	Uşak	Banaz	Evrendede	K23-A3	209	3	Büyük Bir Kısmı
30	Uşak	Banaz	Evrendede	K23-A3	209	10	Bir Kısmı
31	Uşak	Banaz	Evrendede	K23-A3	209	11	Büyük Bir Kısmı
32	Uşak	Banaz	Evrendede	K23-A3	209	12	Tamamı

T.C.
KÜLTÜR VE TURİZM BAKANLIĞI
Kütahya Kültür Varlıklarını
Koruma Bölge Kurulu Müdürlüğü

KÜTAHYA
KÜLTÜR VARLIKLARINI KORUMA
BÖLGE KURULU MÜDÜRLÜĞÜ
27/09/2016 TARİH VE 3497
SAYILI KARAR EKİDİR

Yılmaz ERGİ
Arkeolog

Mehmet Ali KARAKAYA
Müdür V.

KUTAHYA KÜLTÜR VARLIKLARINI KORUMA BÖLGE KURULU'NUN 27/09/2016 TARİH VE 3497 SAYILI KARARI İLE TESCİLLENEN I.DERECE ARKEOLOJİK SİT İÇERİSİNDE KALAN PARSELLERİN LİSTESİ

SIRA NO	İLİ	İLÇESİ	KÖYÜ/ MEVKİİ	PAFTA	ADA	PARSEL	PARSELİN ŞERH KONULACAK KISMI
33	Uşak	Banaz	Evrendede	K23-A3	209	13	Tamamı
34	Uşak	Banaz	Evrendede	K23-A3	209	14	Tamamı
35	Uşak	Banaz	Evrendede	K23-A3	209	15	Tamamı
36	Uşak	Banaz	Evrendede	K23-A3	209	16	Büyük Bir Kısmı
37	Uşak	Banaz	Evrendede	K23-A3	209	17	Bir Kısmı
38	Uşak	Banaz	Evrendede	K23-A3	209	22	Bir Kısmı
39	Uşak	Banaz	Evrendede	K23-A3	209	27	Bir Kısmı
40	Uşak	Banaz	Evrendede	K23-A3	209	28	Bir Kısmı
41	Uşak	Banaz	Evrendede	K23-A3	209	29	Tamamı
42	Uşak	Banaz	Evrendede	K23-A3	209	30	Büyük Bir Kısmı
43	Uşak	Banaz	Evrendede	K23-A3	209	31	Bir Kısmı
44	Uşak	Banaz	Evrendede	K23-A3	218	16	Bir Kısmı
45	Uşak	Banaz	Evrendede	K23-A3	218	18	Bir Kısmı
46	Uşak	Banaz	Evrendede	K23-A3	218	19	Bir Kısmı
47	Uşak	Banaz	Evrendede	K23-A3	218	20	Büyük Bir Kısmı
48	Uşak	Banaz	Evrendede	K23-A3	218	21	Tamamı
49	Uşak	Banaz	Evrendede	K23-A3	218	22	Büyük Bir Kısmı
50	Uşak	Banaz	Evrendede	K23-A3	218	23	Büyük Bir Kısmı
51	Uşak	Banaz	Evrendede	K23-A3	218	24	Büyük Bir Kısmı
52	Uşak	Banaz	Evrendede	K23-A3	219	8	Bir Kısmı
53	Uşak	Banaz	Evrendede	K23-A3	219	10	Bir Kısmı
54	Uşak	Banaz	Evrendede	K23-A3	219	11	Bir Kısmı
55	Uşak	Banaz	Evrendede	K23-A3	219	12	Büyük Bir Kısmı
56	Uşak	Banaz	Evrendede	K23-A3	219	13	Tamamı
57	Uşak	Banaz	Evrendede	K23-A3	219	14	Tamamı
58	Uşak	Banaz	Evrendede	K23-A3	219	15	Tamamı
59	Uşak	Banaz	Evrendede	K23-A3	219	16	Tamamı
60	Uşak	Banaz	Evrendede	K23-A3	219	17	Tamamı
61	Uşak	Banaz	Evrendede	K23-A3	219	18	Tamamı
62	Uşak	Banaz	Evrendede	K23-A3	219	19	Tamamı
63	Uşak	Banaz	Evrendede	K23-A3	219	20	Tamamı
64	Uşak	Banaz	Evrendede	K23-A3	219	21	Tamamı
65	Uşak	Banaz	Evrendede	K23-A3	219	22	Tamamı
66	Uşak	Banaz	Evrendede	K23-A3	219	23	Tamamı

T.C.
KÜLTÜR VE TURİZM BAKANLIĞI
Kütahya Kültür Varlıklarını
Koruma Bölge Kurulu Müdürlüğü

KÜTAHYA
KÜLTÜR VARLIKLARINI KORUMA
BÖLGE KURULU MÜDÜRLÜĞÜ
27/09/2016 TARİH VE 3497
SAYILI KARAR EKİDİR

Yılmaz ERGİ
Arkeolog



Mehmet Ali KARAKAYA
Müdür V.