

T.C.
KÜLTÜR ve TURİZM BAKANLIĞI
KÜTAHYA KÜLTÜR VARLIKLARINI KORUMA BÖLGE KURULU
KARAR

Toplantı Tarihi ve No : 27.09.2016-162
Karar Tarihi ve No : 27.09.2016-3491

64.00/347
Toplantı Yeri
KÜTAHYA

Uşak İli, Merkez İlçesi, Eskisaray Köyü, Tepe Yerleşimi ve Nekropolünün I. (Birinci) derece arkeolojik sit olarak tescil edilmesi istemine ilişkin; Uşak Valiliği İl Kültür ve Turizm Müdürlüğü'nün 20.01.2016 tarih ve 49969645-168.01/183 sayılı ve ekleri, faaliyetlerinin etkilendiği kurumlardan kurum görüşlerinin bildirilmesinin istendiği, Kütahya Kültür Varlıklarını Koruma Bölge Kurulu Müdürlüğü'nün 04.03.2016 tarih ve 38092246-165.02-64.01/136-544 sayılı yazısı ve eki ve 04.03.2016 tarih ve 38092246-165.02-64.01/347-563 sayılı yazısı ve eki, istenen kurum görüşlerinin iletildiği, Orman ve Su İşleri Bakanlığı, Doğa Koruma ve Milli Parklar Genel Müdürlüğü'nün 14.03.2016 tarih ve 18031414-401-56857 sayılı yazısı, Orman ve Su İşleri Bakanlığı, Devlet Su İşleri Genel Müdürlüğü 2. Bölge Müdürlüğü'nün 18.03.2016 tarih ve 51091705-611.99-183313 sayılı yazısı ve eki, Uşak Valiliği, Çevre ve Şehircilik İl Müdürlüğü'nün 25.03.2016 tarih ve 52720483-250-E1553 sayılı yazısı, İller Bankası Anonim Şirketi, Mekansal Planlama Dairesi Başkanlığı'nın 22.03.2016 tarih ve 44812 147-202-E.6786 sayılı yazısı, Karayolları Genel Müdürlüğü, 2. Bölge Müdürlüğü'nün 13.04.2016 tarih ve 86141515-611/E.87037 sayılı yazısı, Enerji ve Tabii Kaynaklar Bakanlığı Maden İşleri Genel Müdürlüğü'nün 15.04.2016 tarih ve 20913469-101.29.02-E.413435 yazısı ve eki, Uşak Valiliği, Kadastro Müdürlüğü'nün 29.04.2016 tarih ve 57675953-170.03.01/E.1006177 sayılı yazısı, Uşak İl Özel İdaresi, İmar ve Kentsel İyileştirme Müdürlüğü'nün 06.05.2016 tarih ve 26163249-750-Otomatik 5598 sayılı yazısı ile Kütahya Kültür Varlıklarını Koruma Bölge Kurulu Müdürlüğü uzmanlarınca hazırlanan Müdürlük evrakına 26.09.2016 tarih ve 4347 sayı ile kayıtlı rapor okundu, ekleri ve işlem dosyası incelendi, yapılan görüşmeler sonucunda;

Uşak İli, Merkez İlçesi, Eskisaray Köyü, Tepe Yerleşimi ve Nekropolünün I. (Birinci) derece arkeolojik sit olarak tescil edilmesi istemine ilişkin; Uşak Müze Müdürlüğü uzmanlarınca hazırlanan 13.01.2016 rapor ve eki belgeler doğrultusunda sınırları kararımız eki 1/25000 ölçekli harita ile kadastral paftada gösterildiği şekliyle belirlenen Tepe Yerleşimi ve Nekropolünün I. (Birinci) derece arkeolojik sit olarak tescil edilmesine; şerh konulacak parseller listesinin ve tescil fişinin onaylanmasına; I. (Birinci) derece arkeolojik sit sınırları içinde Kültür ve Tabiat Varlıklarını Koruma Yüksek Kurulu'nun 08.11.1999 tarih ve 658 sayılı ilke kararının geçerli olduğuna, karar verildi.

AVRUPA KONSEYİ	DOĞAL ve KÜLTÜREL VARLIKLARI KORUMA ENVANTERİ D.K.V.K.E	SİT	ENVANTER NO:
TÜRKİYE	KÜLTÜR VARLIKLARI VE MÜZELER GENEL MÜDÜRLÜĞÜ		HARİTA NO:
İLİ: UŞAK	İLÇESİ: MERKEZ	MAHALLE,KÖY VEYA MEVKİİ:ESKİSARAY KÖYÜ	KADASTRO: PAFTA: ADA: PARSEL: 02-02

ADI: TEPE NEKROPOLÜ ve YERLEŞİMİ

GENEL TANIMI: Eskişaray Köyünün yaklaşık 2.5 km batısında İlyaslı Köyüne giden yolun çıkışında tarım arazilerine giden toprak yolun 40-50 m. kuzeyinde meşelik alan içerisinde yer almaktadır. Küçük bir tepelik alan içerisinde kalan taşınmaz ana toprak seviyesinden 5-6 metre yüksekliktedir. Söz konusu alanda Geç Roma ve Bizans dönemlerine ait pişmiş toprak malzemelerin varlığı tespiti ile bu alanın yine Geç Roma ve Bizans dönemlerine ait bir nekropol olduğu anlaşılmaktadır. Önceki yıllarda alanda kaçak kazı yapılması sonucu alan Müdürlüğümüz ve mahkemenin tayin ettiği bilirkişilerce incelenmiştir. Söz konusu raporlarda belirtilen mezar yapıları ve kaçak kazı çukurları alanda ağaçlandırma için yapılan taraçalandırma ve liperleme çalışmalarından dolayı muhtemelen kapatılmış olması nedeniyle görülememiştir.

ŞİMDİKİ TEHLİKELER: Köy yerleşimine uzak, kaçak kazılar vardır.	KORUMA DERECEŚİ: 3. Derece Arkeolojik Sit
ŞİMDİKİ DURUM:	HAZIRLAYANLAR: 13.01.2016 İlhan ÇAVUŞ Macit Abit Y. Burcu BİLİŞOZ Arkeolog Arkeolog Arkeolog
SİT POTANSİYELİ: 4. Derece Arkeolojik Sit	KONTROL EDEN: Serif SÖYLER Müze Müdürü v. 13.01.2016
ŞİMDİKİ KORUMA: Korumasız	KURUL KARARLARI NO: 17 2016
ÖNERİLEN KORUMA: Jandarma ve Dağdemirler Köy Muhtarlığı	REVİZYON:
YAYIN DİZİSİ:	KURUL KARARI:
GÖZLEMLER:	

RİTALAR, FOTOĞRAFLAR:



T.C
KÜLTÜR VE TURİZM BAKANLIĞI
Kültür Varlıklarını Koruma
Bölge Kurulu Müdürlüğü

KÜTAHYA
KÜLTÜR VARLIKLARINI KORUMA
BÖLGE KURULU MÜDÜRLÜĞÜ
27/09/2016 TARİH VE 3491
SAYILI KARAR EKİDİR .



Ayhan ÖNCELEN
Sanat Tarihçi

Mehmet Ali KARAKAYA
Müdür V.

UŞAK, MERKEZ, ESKİSARAY KÖYÜ
TEPE NEKROPOLÜ VE YERLEŞİMİ
I.DERECE ARKEOLOJİK SİT

K
↑
1/25000



UTM 6 derecelik dilime esas Avrupa 1950 (ED-50)
datumu koordinat değerleri

Nokta No	Y	X
1	692025.141	4280567.100
2	692016.141	4280606.101
3	692006.141	4280608.101
4	691980.140	4280623.101
5	691969.140	4280608.101
6	691951.140	4280598.101
7	691956.140	4280585.101
8	691963.140	4280544.100
9	691992.140	4280526.100
10	692006.141	4280511.100
11	692023.141	4280526.100
12	692028.141	4280563.100

UTM 3 derecelik dilime esas Avrupa 1950 (ED-50)
datumu koordinat değerleri

Nokta No	Y	X
1	430932.646	4280267.589
2	430924.927	4280306.863
3	430914.997	4280309.189
4	430889.501	4280325.032
5	430878.017	4280310.399
6	430859.699	4280300.993
7	430864.271	4280287.837
8	430869.927	4280246.629
9	430898.323	4280227.690
10	430911.825	4280212.240
11	430929.307	4280226.676
12	430935.514	4280263.493

Pafta Adı: K22-D2

I.Derece Arkeolojik Sit

T.C.
KÜLTÜR VE TURİZM BAKANLIĞI
Kütahya Kültür Varlıklarını
Koruma Bölge Kurulu Müdürlüğü

KÜTAHYA
KÜLTÜR VARLIKLARINI KORUMA
BÖLGE KURULU MÜDÜRLÜĞÜ
27/09/2016 TARİH VE 3491
SAYILI KARAR EKİDİR

Ayhan ÖNCELEN
Sanat Tarihçi



Mehmet Ali KARAKAYA
Müdür

UŞAK, MERKEZ, ESKİSARAY KÖYÜ
TEPE NEKROPOLÜ VE YERLEŞİMİ
I.DERECE ARKEOLOJİK SİT

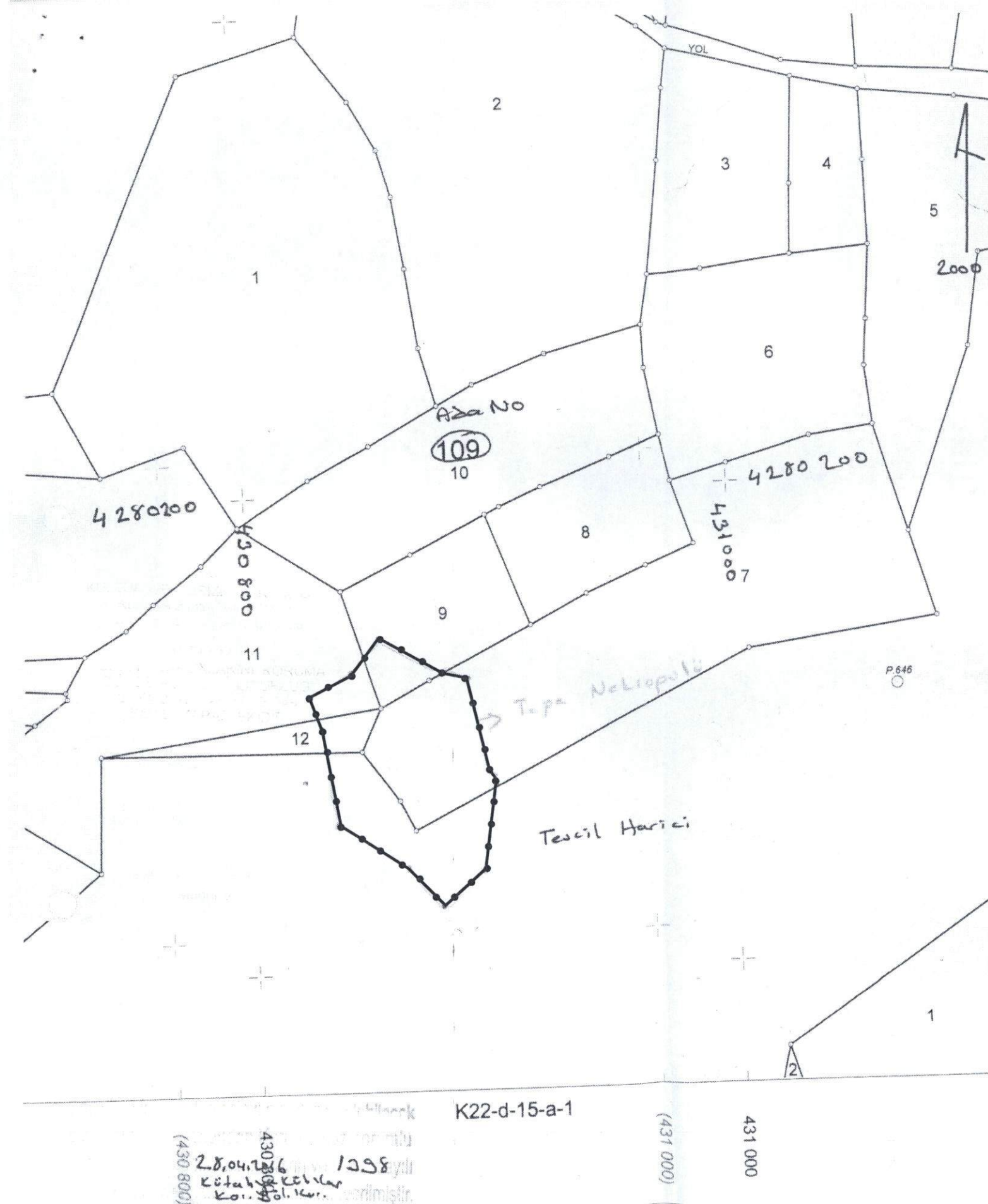

●●●●●●●● :I.Derece Arkeolojik Sit

UTM 3 derecelik dilime esas Avrupa 1950 (ED-50)
datumu koordinat değerleri

Nokta No	Y	X
1	430932.646	4280267.589
2	430924.927	4280306.863
3	430914.997	4280309.189
4	430889.501	4280325.032
5	430878.017	4280310.399
6	430859.699	4280300.993
7	430864.271	4280287.837
8	430869.927	4280246.629
9	430898.323	4280227.690
10	430911.825	4280212.240
11	430929.307	4280226.676
12	430935.514	4280263.493

T.C
KÜLTÜR VE TURİZM BAKANLIĞI
Kütahya Kültür Varlıklarını
Koruma Bölge Kurulu Müdürlüğü

KÜTAHYA
KÜLTÜR VARLIKLARINI KORUMA
BÖLGE KURULU MÜDÜRLÜĞÜ
27/09/2016 TARİH VE 3491
SAYILI KARAR EKİDİR



Ayhan ÖNCELEN
Sanat Tarihçi

Mehmet Ali KARAKAYA
Müdür V.

KÜTAHYA KÜLTÜR VARLIKLARINI KORUMA BÖLGE KURULU'NUN 27/09/2016 TARİH VE 3491 SAYILI KARARI İLE TESCİLLENEN I.(BİRİNCİ) DERECE ARKEOLOJİK SİT İÇERİSİNDE KALAN PARSELLERİN LİSTESİ

SIRA NO	İLİ	İLÇESİ	KÖYÜ	PAFTA	ADA	PARSEL	PARSELİN ŞERH KONULACAK KISMI
1	Uşak	Merkez	Eskisaray	k22-d2	109	7	Bir Kısım
2	Uşak	Merkez	Eskisaray	k22-d2	109	9	Bir Kısım
3	Uşak	Merkez	Eskisaray	k22-d2	109	11	Bir Kısım
4	Uşak	Merkez	Eskisaray	k22-d2	109	12	Bir Kısım

T.C
KÜLTÜR VE TURİZM BAKANLIĞI
Kütahya Kültür Varlıklarını
Koruma Bölge Kurulu Müdürlüğü

KÜTAHYA
KÜLTÜR VARLIKLARINI KORUMA
BÖLGE KURULU MÜDÜRLÜĞÜ
27.09.2016 TARİH VE 3491
SAYILI KARAR EKİDİR



Ayhan ÖNCELEN
Sanat Tarihçi

Mehmet Ali KARAKAYA
Müdür V.