



T.C.

**KÜLTÜR VE TURİZM BAKANLIĞI
İZMİR 2 NUMARALI KÜLTÜR VARLIKLARINI
KORUMA BÖLGE KURULU
KARAR**

TOPLANTI TARİHİ VE NO : 24.11.2016-305

45.10/105

KARAR TARİHİ VE NO : 24.11.2016-7331

Toplantı Yeri
İZMİR

Manisa ili, Saruhanlı İlçesi Bedeller Mahallesinde bulunan alanın 386-5226 sayılı yasa ile değişik 2863 sayılı yasa kapsamında Arkeolojik sit niteliği taşıması nedeniyle taşınmazın tesciline ilişkin Kurul Müdürlüğü uzmanlarınca 2863 sayılı yasanın 7.maddesi kapsamında gerekli işlemlerin yapılarak hazırlanacak bilgi ve belgelerin Koruma Bölge kuruluna iletilmesi talebine ilişkin İzmir 2 Numaralı Kültür Varlıklarını Koruma Bölge Kurulunun 11.03.2016 tarihli 6364 sayılı kararı, alanın Arkeolojik sit potansiyeli taşıdığına ilişkin Kültür Varlıkları ve Müzeler Genel Müdürlüğünün 12.12.2007 tarihli ve 208636 sayılı yazısı ve ekleri; İzmir 2 Numaralı Kültür Varlıklarını Koruma Bölge Kurulu Müdürlüğünün 11.05.2016 tarihli ve 1860 sayılı yazısı ve eki Kurum görüşü haritası; 2863 sayılı Kanunun 7. Maddesi gereği iletilen kurum görüşleri; Kurul Müdürlüğü uzmanlarınca hazırlanan 22.11.2016 tarihli ve 1163 sayılı ile kayıtlı rapor okundu, ekleri incelendi, yapılan görüşmeler sonunda;

Manisa ili, Saruhanlı İlçesi Bedeller Mahallesinde bulunan alanın kararımız eki 1/5000 ölçekli kadastral pafta üzerinde işaretlendiği şekli ve “Bedeller Höyüğü ve Roma Dönemi Yerleşmesi ” adı ile I (birinci) Derece Arkeolojik Sit ve III (üçüncü) Derece Arkeolojik sit olarak tescil edilmesine, ekli tescil fişinin uygun olduğuna karar verildi.

ÜYE
Harun GÜLLÜ
Manisa Müze Müdürü
İMZA



T.C.

KÜLTÜR VE TURİZM BAKANLIĞI
İZMİR 2 NUMARALI KÜLTÜR VARLIKLARINI
KORUMA BÖLGE KURULU
KARAR

TOPLANTI TARİHİ VE NO : 24.11.2016-305

45.10/105

KARAR TARİHİ VE NO : 24.11.2016-7332

Toplantı Yeri
İZMİR

Manisa ili, Saruhanlı İlçesi Bedeller Mahallesinde bulunan İzmir 2 Numaralı Kültür Varlıklarını Koruma Bölge Kurulunun 24.11.2016 tarihli ve 7331 Sayılı Kararı ile I. (birinci) Derece Arkeolojik Sit ve III (üçüncü) Derece Arkeolojik Sit olarak tescil edilen Bedeller Höyüğü ve Roma Dönemi yerleşmesinin bulunduğu alanın Geçiş Dönemi Koruma Esasları ve Kullanma Koşullarının belirlenmesi gerektiğine ilişkin Kurul Müdürlüğü uzmanlarınca hazırlanan 22.11.2016 tarihli ve 1163 sayılı ile kayıtlı rapor okundu, ekleri incelendi, yapılan görüşmeler sonunda;

Manisa ili, Saruhanlı İlçesi Bedeller Mahallesinde bulunan ve İzmir 2 Numaralı Kültür Varlıklarını Koruma Bölge Kurulunun 24.11.2016 tarihli ve 7331 Sayılı Kararı ile I. (birinci) Derece Arkeolojik Sit ve III (üçüncü) Derece Arkeolojik Sit olarak tescillenen alanda yer alan taşınmazlara ilişkin Geçiş Dönemi Koruma Esasları ve Kullanma Koşullarının;

I. (birinci) Derece Arkeolojik Sit Sınırları içerisinde ;

“-Bilimsel amaçlı kazıların dışında hiçbir kazı yapılamaz.

- Resmi ve özel kuruluşlarca zorunlu durumlarda yapılacak altyapı uygulamaları için Müze Müdürlüğü'nün ve varsa Kazı Başkanının görüşüyle talep; Koruma Bölge Kurulunda değerlendirilmeden herhangi bir uygulamaya gidilemez.

-Taş, toprak, kum vb. alınamaz, kireç, taş, tuğla, mermer, kum, maden vb. ocaklar açılmaz, toprak, cüruf, çöp, sanayi atığı ve benzeri malzeme dökülemez.

-Ağaçlandırmaya gidilemez.” olarak,

III (üçüncü) Derece Arkeolojik sit sınırlarında

-Üst ölçekli plan kararlarına ve 3194 sayılı imar kanunu mevzuatına aykırı olmamak koşuluyla; alana ilişkin fiziki ve inşai müdahale gerektiren her türlü talep, Koruma Bölge Kurulunda değerlendirilir. Koruma Bölge Kurulunca uygun görülmesi halinde; Kültür ve Tabiat Varlıklarını Koruma Yüksek Kurulu'nun 05.11.1999 tarihli ve 658 sayılı ilke kararı kapsamında Müze Müdürlüğü'nce sondaj kazısı yapılarak sondaj kazısı sonuçları Koruma Bölge Kuruluma iletilir. Sondaj kazıları sonucunda herhangi bir buluntuya rastlanılmaması halinde, uygulama Koruma Bölge Kurulu izni ile gerçekleştirilebilir.

-Taş, toprak, kum vb. alınamaz, kireç, taş, tuğla, mermer, kum, maden vb. ocakları açılmaz, toprak, cüruf, çöp, sanayi atığı ve benzeri malzeme dökülemez.” olarak belirlenmesine,

- 648 sayılı KHK ile 5226-3386 sayılı Kanun ile değişik 2863 sayılı Yasanın 17. maddesi gereği hazırlanacak koruma amaçlı imar planının değerlendirilmek üzere Kurulumuza iletilmesine karar verildi.

MANİSA İLİ, SALIHLI İLÇESİ BEDELLER MAHALLESİ
BEDELLER HÖYÜĞÜ

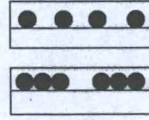

1. (BİRİNCİ) DERECE ARKEOLOJİK

3. (ÜÇÜNCÜ) DERECE ARKEOLOJİK

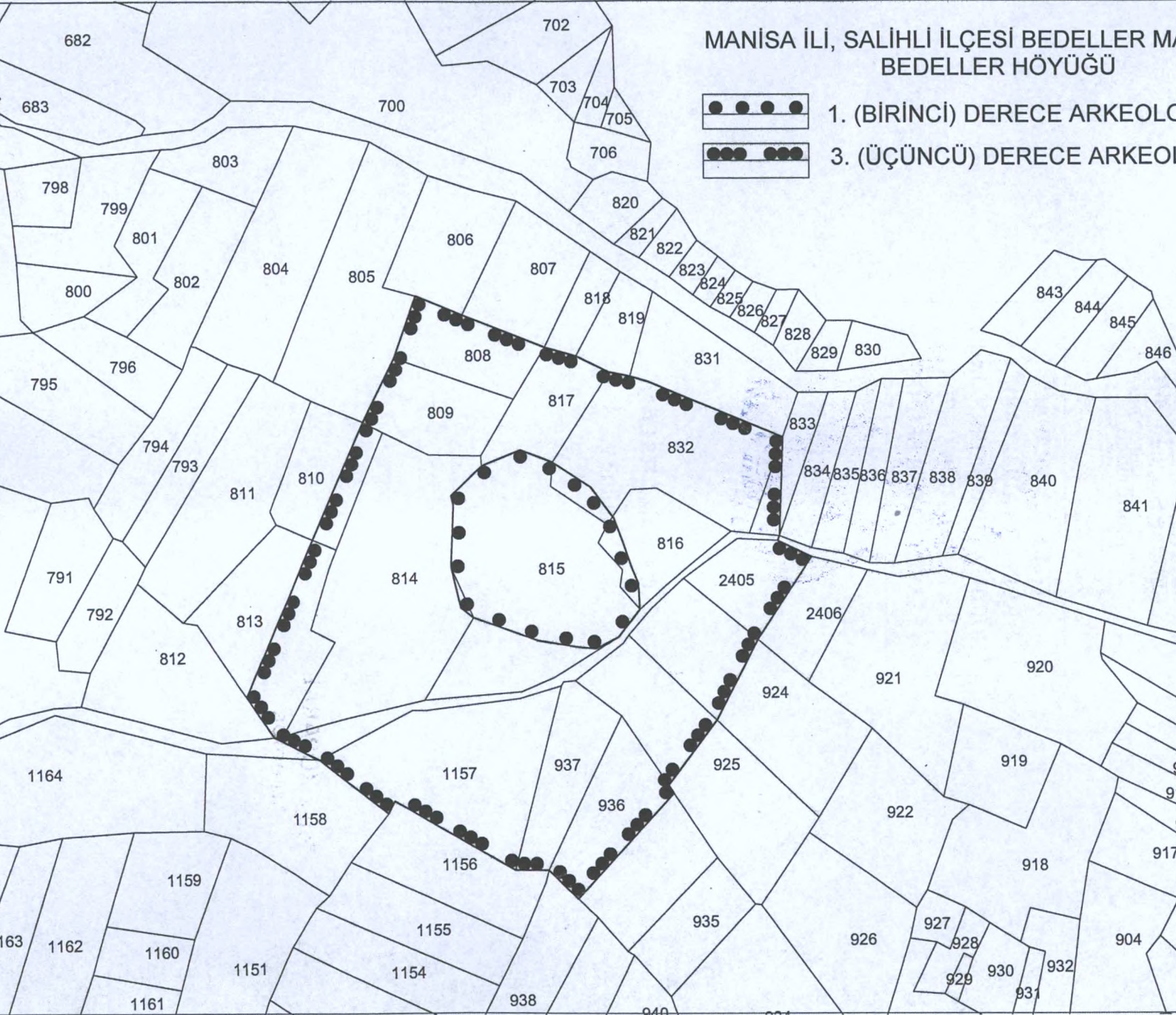

Tarla

I (birinci) Derece Arkeolojik sit – 3. (Üçüncü) Derece Arkeolojik Sit

KORUMA DERECESE

Yok.

HAZIRLAYANLAR/..../2016

Tolga KOPARAL
Arkeolog
Fuat KESKİN
Şehir Plancısı

A ilgili yerel yönetim ve güvenlik birimince alanın sık sık kontrolünün yapılması ve yerel halkın konuya ilişkin bilgilendirilmesi korumaya ilişkin ivedilikle alınması gereken önlemlerdir.

KONTROL EDEN

Osman ARSLAN
Müdür V.

.H. FRENCH “ Prehistoric sites in Northwest Anatolia II The Balıkesir and Akhisar/Manisa Areas” Anatolian Studies 19 (1969) sf 41-98, sf.52.) ; E.AKDENİZ “2007 yılında Manisa ili ve ilçelerinde yürütülen Prehistorik - Protohistorik Yüzeysel Araştırmaları “ 26. Kazı Sonuçları Toplantısı 2.cilt Ankara 2009 sf. 255-266

KORUMA KURULU KARARLARI

Yükte ele geçen seramik parçaları daha çok İlk Tunç Çağı'na aittir. Yuvarlatılmış kırmızı yüzeyle kase parçası Çark yapımıdır ve İlk Tunç Çağı Troia I ve Miken XVII'de benzerleri bulunmuştur. Kırmızı-portakal astarlı Gövde-kırık kulüp Çark yapımıdır. İyi derecede pişirilmiştir. İlk Tunç Çağı sonlarına tarihlenmektedir. Hamuru kum, mika katkılı ve gri renktedir. Kırmızı astarlı Gövde parçası. Çark yapımıdır. İyi derecede pişirilmiştir. İlk Tunç Çağı sonlarına tarihlenmektedir. Hamuru kum, mika katkılı ve kiremit kırmızı renktedir. Çark yapımıdır. İyi derecede pişirilmiştir. İlk Tunç Çağı sonu. Düzleştirilmiş dip: mika ve kuvars katkılı ve kırmızı-vişne renktedir. Hamuruyla aynı renkte astarlıdır. İyi derecede pişirilmiştir. Çark yapımıdır. İlk Tunç Çağı sonu. Troia I tabasında benzeri buluntuların yanı sıra yoğun bir biçimde tarihlenebilecek seramik parçaları ve günlük kullanım kapları stroter ve kalypter Roma döneminde de yoğun bir yerleşim gördüğü ortaya koymaktadır

REVİZYON

KORUMA KURULU ONAYI

HARİTALAR

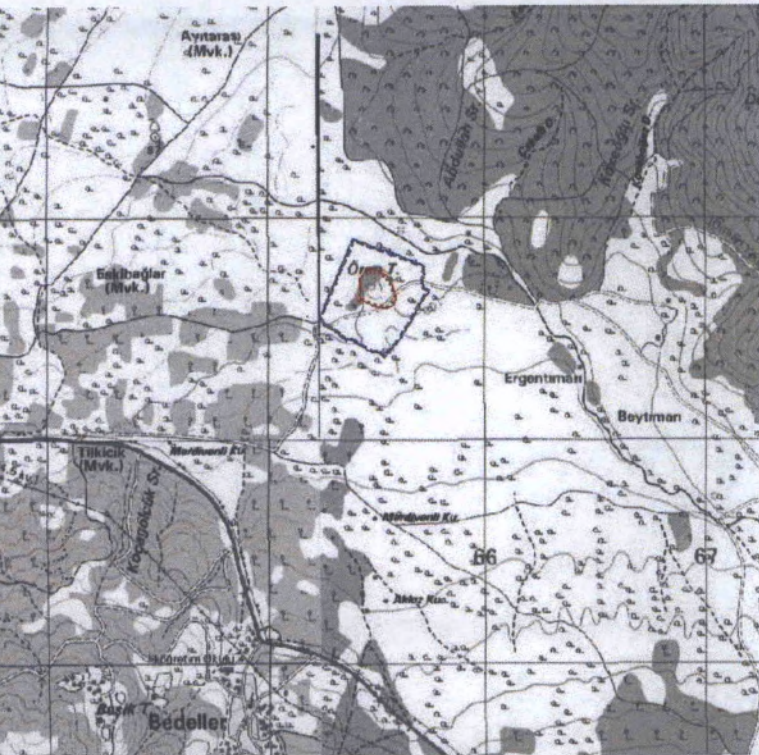

FOTOĞRAFLAR

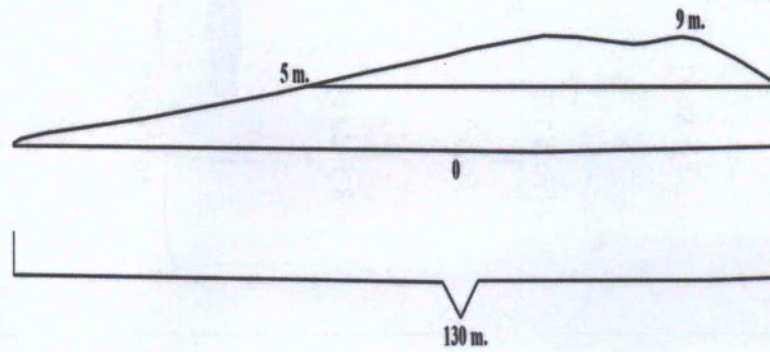

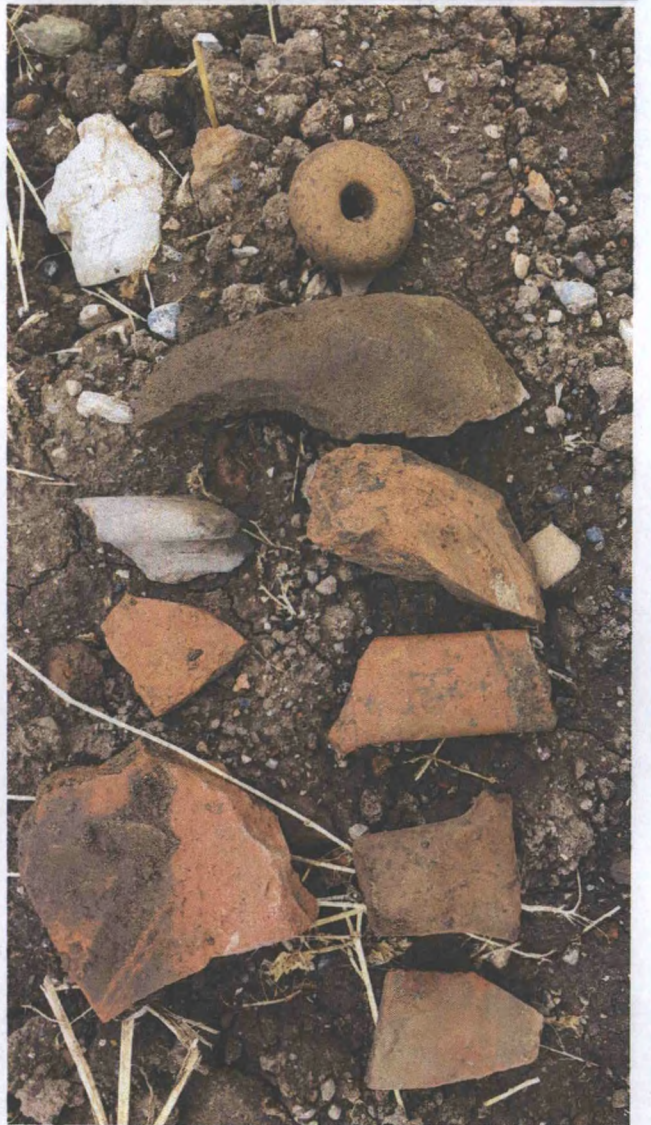

T.C.
KÜLTÜR VE TURİZM BAKANLIĞI
İzmir 2 Numaralı Kültür Varlıklarını
Koruma Bölge Kurulu
Müdürlüğü

İZMİR 2 NUMARALI
KÜLTÜR VARLIKLARINI
KORUMA BÖLGE KURULUNUN
24.11.2016 GÜN VE 7331
SAYILI KARAR EKİDİR.

ASLI GİBİDİR

Osman ARSLAN
Müdür V.

Tolga KOPARAL
Arkeolog

