

T.C.
KÜLTÜR VE TURİZM BAKANLIĞI
DİYARBAKIR KÜLTÜR VARLIKLARINI
KORUMA BÖLGE KURULU
KARAR

Toplantı Tarihi ve No. : 30.11.2016-166
Karar Tarihi ve No. : 30.11.2016-4383
Dosya No :47.01/291

Toplantı Yeri
DİYARBAKIR

Mardin ili, Kızıltepe İlçesi, Yurteri Mahallesi sınırları dâhilinde bulunan Hanisor-2 nolu Höyüğü'nün tescil talebine ilişkin; Mardin Valiliği İl Kültür ve Turizm Müdürlüğü'nün 19.09.2016 tarih ve 3449 sayılı yazısı ile Mardin Valiliği Kadastro Müdürlüğü'nün 18.10.2016 tarih ve E.2294469 sayılı yazısı okundu. Ekleri ve konuya ilişkin bilgi, belgeler incelendi. Yapılan görüşmeler sonunda;

Mardin ili, Kızıltepe İlçesi, Yurteri Mahallesi sınırları dâhilinde bulunan Hanisor-2 nolu Höyüğü; “*Korunması Gerekli Taşınmaz Kültür Varlığı*” özelliği gösterdiğinden, 2863 sayılı Kanunun Tespit ve Tescil ile ilgili 7. Maddesi uyarınca, sınırları ekli koordinatlı harita üzerine belirlendiği şekliyle I. Derece Arkeolojik Sit Alanı olarak tescilinin uygun olduğuna,

-Sit sınırlarını gösteren koordinatlar içerisinde kalan parsellerin tapu kütüğünün beyanlar hanesine “*korunması gerekli taşınmaz kültür varlığı*” şerhinin konulmasına,

-Hanisor-2 nolu Höyüğü'nün koruma esasları ve kullanma şartlarının, 2863 sayılı Kanunun 17. Maddesi gereğince, Mülga Kültür ve Tabiat Varlıklarını Koruma Yüksek Kurulunun, Arkeolojik Sitler, Koruma ve Kullanma Koşulları Başlıklı 05.11.1999 gün ve 658 sayılı ilke kararının 1. Madde'sinde bahsedilen hususlar çerçevesinde belirlenmesine karar verildi.

İL: MARDİN
İLÇESİ: KIZILTEPE
KÖYÜ: MAH. YURDERİ

HANISOR-2 NOLU HÖYK
I. DERECE ARKASOLOJİK SİT PLANI SINIRLARI

1/2000

0.1

11/11/2016
4205

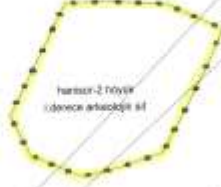

Bu kısıtlı Diyarbakır Kültür Varlıkları Koruma Kurulunun 04.10.2015 tarih ve 4482/1084-47.01/291-2015 sayılı yazısına tabiinden hazırlanmıştır. 14/10/2016

Handwritten signature and date: 14/10/2016

Mardin İl Kızıltepe İlçesi Hanisor-2 nolu Höyük

Koordinat İstasyonu: ITRF4-20

Nokta Adı	X	Y
Y1	4124621	389751.8
Y2	4124676	389729.8
Y3	4124560	389737.8
Y4	4124552	389758
Y5	4124555	389773.3
Y6	4124580	389789.8
Y7	4124580	389800.3
Y8	4124585	389806.3
Y9	4124609	389813.7
Y10	4124619	389791.4
Y11	4124621	389767.9

Sit Alanı İçerisinde bulunan Parseller:

Yurderi: Mah: 36 parsel

133 parsel

20 parsel

Handwritten signature

Handwritten signature

Handwritten signature

Handwritten signature

Handwritten signature

Handwritten signature

Handwritten signature

REPÜBLİK KONSEYİ	DOĞAL VE KÜLTÜREL VARLIKLARI KORUMA ENVANTERİ	D.K.V.K.E	S İ T	ENVANTER NO	
Ü R K İ Y E	KÜLTÜR VARLIKLARI VE MÜZELER GENEL MÜDÜRLÜĞÜ			HARİTA NO	
Mardin	İLÇESİ: Kızıltepe	MAHALLE - KÖY VEYA Yurteri		PAFTA:	ADA: PARSEL:
Hanısor 2 nolu höyük					
GENEL TANIM: Mardin ili, Kızıltepe İlçesi Yurteri mahallesi Hanısor 2 nolu höyük; yurteri mahallesinin yaklaşık 2km kadar güneyinde yer almaktadır. 70X60m ölçülerinde yayılım gösterip yaklaşık 2m yüksekliği olduğu tespit edilmiştir.Höyük üzerinde yapılan incelemelerde höyüğün üzerinde ve yakın çevresinde yoğun bir tarımsal faaliyetin olduğu gözlemlenmiştir.Höyüğün doğusunda kuru dere yatağı kavis çizerek kuzey güney yönünde uzanmaktadır.Höyük üzerinde kiremit renk hamurlu, gri renk hamurlu ağır, gövde kısımları olan seramik parçaları ile çakmaktaşı parçası olduğu tespit edilmiştir.					
ŞİMDİKİ TEHLİKELER:	Alan ile ilgili herhangi bir koruma kararı bulunmadığı için kaçak kazı ve tarımsal faaliyetlere maruz kalmakta.				
ŞİMDİKİ DURUM:	Herhangi bir koruma bulunmamaktadır.				
SIT POTANSİYELİ:	I. Derece Arkeolojik Sit Alanı				
ŞİMDİKİ KORUMA:	Yok				
ÖNERİLEN KORUMA:	I. Derece Arkeolojik Sit Alanı				
YAYIN DİZİSİ:	O				
GÖZLEMLER:	Höyük üzerinde yapılan incelemelerde, höyüğün batısında sondaj kuyusu ile bahçe sulaması yapıldığı çift sürüldüğü ve tarımsal faaliyetlerin gerçekleştirildiği gözlemlenmiştir				
T.C. Diyarbakır Kültür Varlıkları Koruma Bölge Kuruluna 30.11.2016 Tarih ve 4383 Sayılı Karar Ekidir.			TARANMIŞTIR		
			KORUMA DERECESİ	I. Derece Arkeolojik Sit Alanı	
			HAZIRLAYANLAR:	Şehmus TEKİN Arkeolog	
			Ahmet MIZRAK	Sunat Tarihiçi	
			KONTROL EDEN	Mardin Müze Müdürü Nihat ERDOĞAN	
			KORUMA KURULU KARARLARI		
			KORUMA KURULU ONAYI		

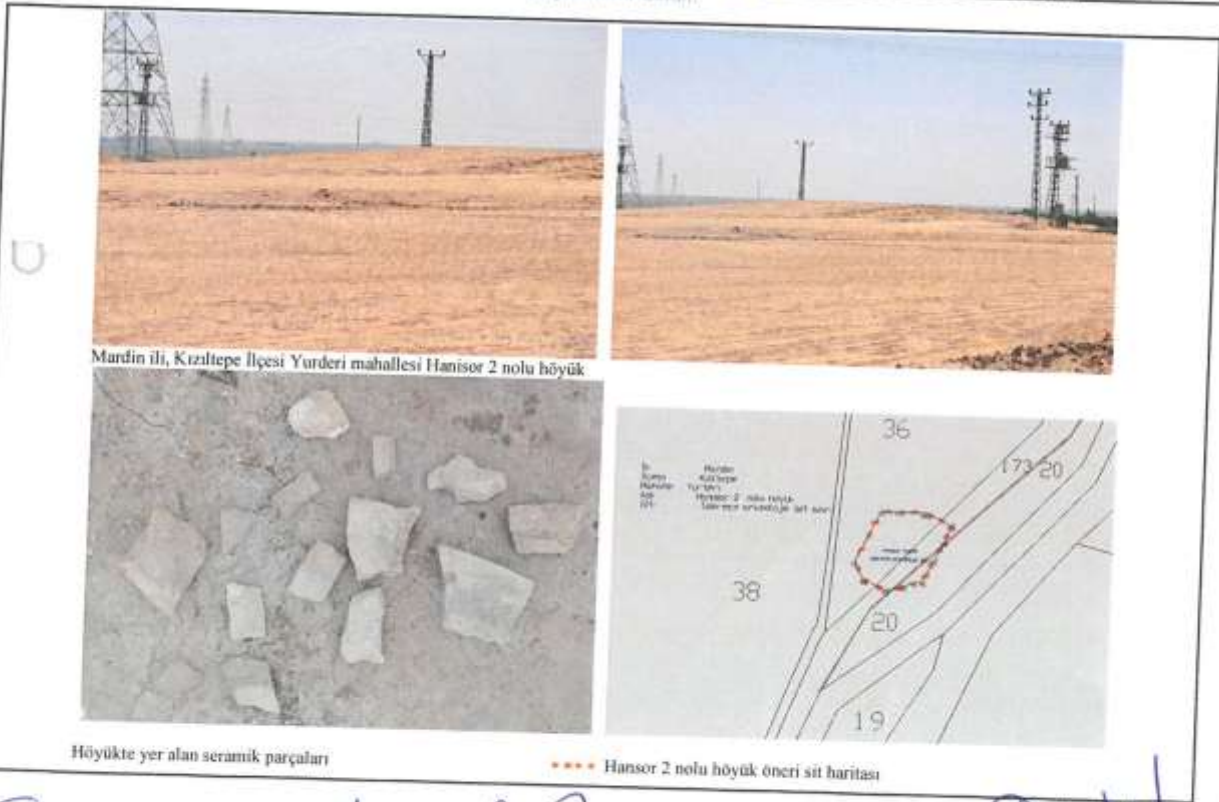

Höyükte yer alan seramik parçaları

*** Hanısor 2 nolu höyük öneri sit haritası

(Handwritten signatures and notes)