

T.C.
KÜLTÜR VE TURİZM BAKANLIĞI
DİYARBAKIR KÜLTÜR VARLIKLARINI
KORUMA BÖLGE KURULU
KARAR

Toplantı Tarihi ve No :30.11.2016-166
Karar Tarihi ve No :30.11.2016-4385
Dosya No :47.01.285

Toplantı Yeri
DİYARBAKIR

Mardin İli, Kızıltepe İlçesi Karakuyu Mahallesi sınırları içinde yer alan Gre Hacı Azo Höyüğünün tescil talebine ilişkin; Mardin İl Kültür ve Turizm Müdürlüğünün 02.09.2016 gün ve 3374 sayılı yazısı, ekleri ve konuya ilişkin bilgi, belgeler incelendi. Yapılan görüşmeler sonunda;

Mardin İli, Kızıltepe İlçesi Karakuyu Mahallesi sınırları içinde bulunan Gre Hacı Azo Höyüğünün; “Korunması Gerekli Taşınmaz Kültür Varlığı” özelliği gösterdiğinden 2863 sayılı Kanunun Tespit ve Tescil ile ilgili 7. Maddesi uyarınca sınırları ekli harita üzerine belirlendiği şekliyle I. Derece Arkeolojik Sit Alanı olarak tescilinin uygun olduğuna,

Ekli haritada sit sınırlarını gösteren koordinatlar içinde kalan parsellerin tapu kütüğü beyanlar hanesine “korunması gerekli taşınmaz kültür varlığı” şerhinin konulmasına,

Gre Hacı Azo Höyüğünün koruma esasları ve kullanma şartlarının, 2863 sayılı Kanunun 17. Maddesi gereğince, Kültür ve Tabiat Varlıklarını Koruma Yüksek Kurulunun, Arkeolojik Sitler, Koruma ve Kullanma Koşulları Başlıklı 05.11.1999 gün ve 658 sayılı ilke kararının I. Madde’sinde bahsedilen hususlar çerçevesinde belirlenmesine karar verildi.

| | | | | | |
|--|--|---|-----------------------------|--------------------------------|---------------------|
| AVRUPA KONSEYİ | DOĞAL VE KÜLTÜREL VARLIKLARI KORUMA ENVANTERİ | D.K.V.K.E. | S İ T | ENVANTER NO | |
| T Ü R K İ Y E | KÜLTÜR VARLIKLARI VE MÜZELER GENEL MÜDÜRLÜĞÜ | | | HARİTA NO | |
| İL: MARDİN | İLÇESİ: KIZILTEPE | MAHALLE - KÖY VEYA MEVKİİ: KARAKUYU MAHALLESİ | PAFTA: | ADA: | PARSEL: |
| ADI: GRE HACI AZO HÖYÜK | | | | | |
| GENEL TANIM: Site konusu alan Kızıltepe İlçe merkezinin 6 km Güneybatısında olup, köy yerleşiminin ise yaklaşık 2,6 km kuzeybatısında yer almaktadır. Höyük yaklaşık 6 metre yükseklikte olup 120x100 metre ölçülerindedir. Hafif yükseltiliye sahip ve tepelik bir görünüm arz eden höyüğün batısında küçük bir dere yatağının olduğu görülmektedir. Höyük yüzeyinde yapılan incelemede farklı dönemlere ait seramik parçalarına rastlandı. Höyük alanının doğu kısmında üzüm bağı olduğu görülmüştür. Höyük genelinde tahribat ve kaçak kazı çukurları olduğu gözlemlenmiştir. Höyüğün dört tarafında tarımsal faaliyetler sürdürülmektedir. | | | | | |
| ŞİMDİKİ TEHLİKELER: | Alanın yakın çevresinde tarımsal faaliyet yapılmakta olup, höyük genelinde tahribat ve kaçak kazı çukurları mevcuttur. | | | | |
| ŞİMDİKİ DURUM: | Herhangi bir koruma bulunmamaktadır. | | | | |
| SİT POTANSİYELİ: | I. Derece Arkeolojik Sit Alanı | | KORUMA DERECESİ | I. Derece Arkeolojik Sit Alanı | |
| ŞİMDİKİ KORUMA: | Yok | | HAZIRLAYANLAR: 01.09.2016 | Şehmus TEKİN Arkeolog | |
| ÖNERİLEN KORUMA: | I. Derece Arkeolojik Sit Alanı | | Ahmet MIZRAK sanat Tarihiçi | | |
| YAYIN DİZİSİ: | | | KONTROL EDEN | Mardin Müze Müdürü | |
| | | | Nihat ERDOĞAN | | |
| | | | KORUMA KURULU KARARLARI | | |
| GÖZLEMLER: | Höyük yüzeyinde yapılan incelemede farklı dönemlere ait seramik parçalarına rastlandı. Höyük alanının doğu kısmında üzüm bağı olduğu görülmüştür. Höyük genelinde tahribat ve kaçak kazı çukurları olduğu gözlemlenmiştir. Höyüğün dört tarafında tarımsal faaliyetler sürdürülmektedir. | | | | KORUMA KURULU ONAYI |



KIZILTEPE KARAKUYU GRE HACI AZO HÖYÜK



KIZILTEPE KARAKUYU GRE HACI AZO HÖYÜK

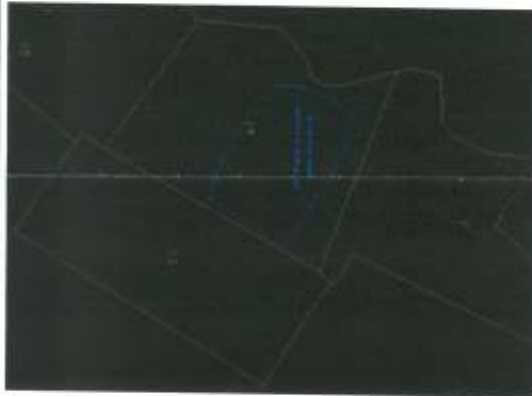

ÖNERİ SİT HARİTASI

SAĞ
KÜRSÖLÜ
D. Bayar

ULU MARDIN
LÜCE SIKIZIL TEPE
KÖY/MAH. KARAKIYU

Gnehaciozo Höyük
T. erence arkeolojik sit

14

13

Diyadinin Kültür Varlıkları Koruma Bölge Kuruluna Mektup. 20.9.16 tarihinde
1859 sayılı ge. ist. ile değerlendirilmiştir.

Ertan KAPLAN
Yerel Yönetim

[Handwritten signatures and notes]
d. Bayaz
KIBELI
Gutun
D. Akul

Mardin Kızıltepe Karakuyu mahallesi ED 50 42-3

| Nokta Adı | X | Y |
|-----------|-------------|-------------|
| H1 | 4116441.949 | 368041.1814 |
| H2 | 4116414.29 | 368088.7913 |
| H3 | 4116383.457 | 368144.5629 |
| H4 | 4116367.134 | 368203.5085 |
| H5 | 4116441.949 | 368248.3975 |
| H6 | 4116471.876 | 368273.3359 |
| H7 | 4116495.454 | 368282.8578 |
| H8 | 4116517.218 | 368235.2479 |
| H9 | 4116540.343 | 368200.7873 |
| H10 | 4116568.455 | 368159.5254 |
| H11 | 4116586.139 | 368119.6238 |
| H12 | 4116598.381 | 368062.0385 |
| H13 | 4116563.014 | 368034.3796 |
| H14 | 4116509.509 | 368015.3358 |
| H15 | 4116472.782 | 368013.5222 |

TARANMIŞTIR

İzmir
Bey
Kızıltepe
M. Bayar
Kızıltepe
D. Kızıltepe

İz

İz