

-
T.C.
KÜLTÜR VE TURİZM BAKANLIĞI
DİYARBAKIR KÜLTÜR VARLIKLARINI
KORUMA BÖLGE KURULU
KARAR

Toplantı Tarihi ve No :30.11.2016-166
Karar Tarihi ve No :30.11.2016-4388
Dosya No :47.01.286

Toplantı Yeri
DİYARBAKIR

Mardin İli, Kızıltepe İlçesi Kırkkuyu Mahallesi sınırları içinde yer alan Çelbira Höyüğünün tescil talebine ilişkin; Mardin İl Kültür ve Turizm Müdürlüğünün 06.09.2016 gün ve 3395 sayılı yazısı, ekleri ve konuya ilişkin bilgi, belgeler incelendi. Yapılan görüşmeler sonunda;

Mardin İli, Kızıltepe İlçesi Kırkkuyu Mahallesi sınırları içinde bulunan Çelbira Höyüğünün; “Korunması Gerekli Taşınmaz Kültür Varlığı” özelliği gösterdiğinden 2863 sayılı Kanunun Tespit ve Tescil ile ilgili 7. Maddesi uyarınca sınırları ekli harita üzerine belirlendiği şekliyle I. Derece Arkeolojik Sit Alanı olarak tescilinin uygun olduğuna,

Ekli haritada sit sınırlarını gösteren koordinatlar içinde kalan parsellerin tapu kütüğü beyanlar hanesine “korunması gerekli taşınmaz kültür varlığı” şerhinin konulmasına,

Çelbira Höyüğünün koruma esasları ve kullanma şartlarının, 2863 sayılı Kanununun 17. Maddesi gereğince, Kültür ve Tabiat Varlıklarını Koruma Yüksek Kurulunun, Arkeolojik Sitler, Koruma ve Kullanma Koşulları Başlıklı 05.11.1999 gün ve 658 sayılı ilke kararının I. Madde’sinde bahsedilen hususlar çerçevesinde belirlenmesine karar verildi.

| | | | | | |
|---------------------------------------------------------------------------------------------------------------------------------------------------------------------------------------------------------------------------------------------------------------------------------------------------------------------------------------------------------------------------------------------------------------------------------------------------------------------------------------------------------------------------------------------------------------------------------------------------------------------------------------------------------------------------|----------------------------------------------------------------------------------------------------------|--------------------------------------------------|--------|-------------|---------|
| AVRUPA KONSEYİ | DOĞAL VE KÜLTÜREL VARLIKLARI KORUMA ENVANTERİ | D.K.V.K.E. | S İ T | ENVANTER NO | |
| T Ü R K İ Y E | KÜLTÜR VARLIKLARI VE MÜZELER GENEL MÜDÜRLÜĞÜ | | | HARİTA NO | |
| İL: MARDİN | İLÇESİ: KIZILTEPE | MAHALLE - KÖY VEYA MEVKİİ: KIRKKUYU MAHALLESİ | PAFTA: | ADA: | PARSEL: |
| ADI: ÇELBİRA HÖYÜK | | | | | |
| GENEL TANIM: Mardin il merkezine 52 km mesafede olup köy yerleşiminin ise yaklaşık 200 metre kadar güneybatısında yer almaktadır. Höyük yaklaşık 6 metre yükseklikte olup 120x100 metre ölçülerindedir. Hafif yükseltiyeye sahip ve yovsan bir görünüme arz eden höyüğün kuzeyinde küçük bir dere yatağının olduğu görülmektedir. Höyük yüzeyinde yapılan incelemede farklı dönemlere ait seramik parçalarına rastlandı. Höyük alanının bir kısmında tel örgü için alınmış köy mezarları yer almaktadır. Höyükten yer yer köydeki kerpiç evlerin sıvanması için toprak alındığı görülmüştür. Şu an itibarıyla höyüğün üç tarafında tarımsal faaliyetler sürdürülmektedir. | | | | | |
| ŞİMDİKİ TEHLİKELER: | Alanın yakın çevresinde tarımsal faaliyet yapılmakta olup ayrıca mezarlık alanı olarak kullanılmaktadır. | | | | |
| ŞİMDİKİ DURUM: | Herhangi bir koruma bulmamaktadır. | | | | |
| SIT POTANSİYELİ: | I. Derece Arkeolojik Sit Alanı | KORUMA DERECE(Sİ) I. Derece Arkeolojik Sit Alanı | | | |
| ŞİMDİKİ KORUMA: | Yok | HAZIRLAYANLAR: 01.09.2016 Şehmus TEKİN Arkeolog | | | |
| ÖNERİLEN KORUMA: | I. Derece Arkeolojik Sit Alanı | Mehmet ŞAN Arkeolog | | | |
| YAYIN DİZİSİ: | | KONTROL EDEN Mardin Müze Müdürü Nihat ERDOĞAN | | | |
| GÖZLEMLER: Höyükten yer yer köydeki kerpiç evlerin sıvanması için toprak alındığı görülmüştür. Şu an itibarıyla höyüğün üç tarafında tarımsal faaliyetler sürdürülmektedir. | KORUMA KURULU KARARLARI | | | | |
| | KORUMA KURULU ONAYI | | | | |



KIZILTEPE KIRK KUYU ÇELBİRA HÖYÜK



KIZILTEPE KIRK KUYU ÇELBİRA HÖYÜK

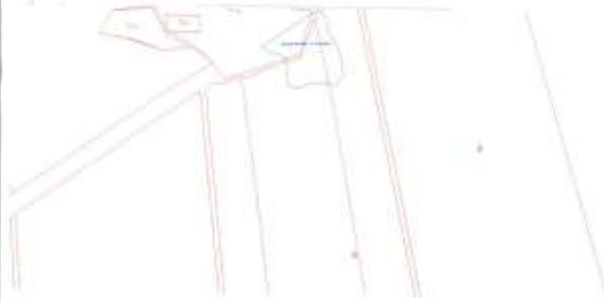

ÖNERİ SIT HARİTASI

W. Bayal
Küçük
Küçük

NE HARİTİ
1:5000
KÖR/1991/12/10/10



→
Etiler

Altın

Dr. Bayar

(Signature)

KİBRSUN

Etiler

Dr. Bayar

Diyadin Kültür ve Turizm Bakanlığı'nun 20-3-2011 tarih ve 1856-1858 sayılı
yazılı kararı ile izinsiz olarak değerlendirilmemiştir.

Erkan KAPLAN
Tetkiker

(Signature)

TARANMIŞTIR

| | | | |
|-----|-------------|-------------|---|
| Ç1 | 4105047.641 | 617752.3726 | 0 |
| Ç1 | 4105047.641 | 617752.3726 | 0 |
| Ç2 | 4105024.9 | 617781.8831 | 0 |
| Ç2 | 4105024.9 | 617781.8831 | 0 |
| Ç3 | 4105020.695 | 617843.536 | 0 |
| Ç3 | 4105020.695 | 617843.536 | 0 |
| Ç4 | 4105003.174 | 617905.6094 | 0 |
| Ç4 | 4105003.174 | 617905.6094 | 0 |
| Ç5 | 4104985.394 | 617959.4884 | 0 |
| Ç5 | 4104985.394 | 617959.4884 | 0 |
| Ç6 | 4105139.494 | 617968.9765 | 0 |
| Ç6 | 4105139.494 | 617968.9765 | 0 |
| Ç7 | 4105237.764 | 617963.8224 | 0 |
| Ç7 | 4105237.764 | 617963.8224 | 0 |
| Ç8 | 4105259.716 | 617944.6731 | 0 |
| Ç8 | 4105259.716 | 617944.6731 | 0 |
| Ç9 | 4105325.931 | 617903.7012 | 0 |
| Ç9 | 4105325.931 | 617903.7012 | 0 |
| Ç10 | 4105374.311 | 617846.0669 | 0 |
| Ç10 | 4105374.311 | 617846.0669 | 0 |
| Ç11 | 4105335.432 | 617783.806 | 0 |
| Ç11 | 4105335.432 | 617783.806 | 0 |
| Ç12 | 4105332.404 | 617687.9303 | 0 |
| Ç12 | 4105332.404 | 617687.9303 | 0 |
| Ç | 4105191.165 | 617703.8229 | 0 |
| Ç | 4105191.165 | 617703.8229 | 0 |

77

12

Baş

Emir D.

A. Bayar

77

KİŞİLER

54

D. M. K.