



T.C.

KÜLTÜR VE TURİZM BAKANLIĞI
İZMİR 2 NUMARALI KÜLTÜR VARLIKLARINI
KORUMA BÖLGE KURULU
KARAR

TOPLANTI TARİHİ VE NO : 25.01.2017-315

35.12/626

KARAR TARİHİ VE NO : 25.01.2017-7607

Toplantı Yeri
İZMİR

İzmir İli, Menemen İlçesi, Görece mahallesi, bir bölümü 172 ve 178 parsellerinde içinde bulunduğu alana ilişkin 5177 sayılı kanun ile değişik 2863 sayılı kanunun 7. Maddesi doğrultusunda Kurul Müdürlüğünün 22.11.2016 tarih ve 3938 sayılı yazısı ile istenilen kurum görüşlerinin ileildiği; İzmir Valiliği Kadastro Müdürlüğü Menemen Kadastro Biriminin 09.12.2016 tarih ve E.2725011 sayılı yazısı ve ekleri, İzmir Valiliği Çevre ve Şehircilik İl Müdürlüğü 09.12.2016 tarih ve E.48211 sayılı yazısı, Orman ve Su İşleri Bakanlığı Devlet Su İşleri Genel Müdürlüğü 2.Bölge Müdürlüğünün 14.12.2016 tarih ve 839522 sayılı yazısı, Kültür ve Turizm Bakanlığı Yatırım İşletmeler Genel Müdürlüğünün bila tarihli 231059 sayılı yazısı, Enerji ve Tabii Kaynaklar Bakanlığı Maden İşleri Genel Müdürlüğü'nün 04.01.2017 tarih ve E.400345 sayılı yazısı ve eki, İzmir Valiliği İl Gıda Tarım ve Hayvancılık Müdürlüğünün 10.01.2017 tarih ve E.63937 sayılı yazısı, İzmir 2 Numaralı Kültür Varlıklarını Koruma Bölge Kurulunun 28.09.2016 tarihli ve 7045 sayılı kararı, Kurul Müdürlüğü uzmanlarınca hazırlanan, 24.01.2017 tarih ve 108 sayı ile Müdürlük evrakında kayıtlı rapor okundu, yazı ekleri ve işlem dosyası incelendi. Yapılan görüşmeler sonucunda;

İzmir İli, Menemen ilçesi, Görece Mahallesi, bir bölümü 172 ve 178 parsellerin içinde bulunduğu alanın kararımız eki 1/5000 ölçekli kadastral haritada sınırları ve köşe nokta koordinatları gösterildiği şekilde 3.(Üçüncü) Derece Arkeolojik Sit olarak tesciline, kararımız eki sit fişinin uygun olduğuna, karar verildi.



T.C.

KÜLTÜR VE TURİZM BAKANLIĞI
İZMİR 2 NUMARALI KÜLTÜR VARLIKLARINI
KORUMA BÖLGE KURULU
KARAR

TOPLANTI TARİHİ VE NO : 25.01.2017-315

35.12/626

KARAR TARİHİ VE NO : 25.01.2017-7608

Toplantı Yeri
İZMİR

İzmir İli, Menemen İlçesi, Görece mahallesi bir bölümü 172 ve 178 parsellerinde içinde bulunduğu alanda yer alan, Kurulumuzun 25.01.2017 tarihli ve 7607 sayılı kararı ile tescilli 3.(Üçüncü) Derece Arkeolojik Sit için 2863 sayılı kanunun 17. Maddesi gereği geçiş dönemi koruma esasları ve kullanma koşullarının belirlenmesine ilişkin olarak Kurul Müdürlüğü uzmanlarınca, 24.01.2017 tarih ve 108 sayı ile Müdürlük evrakında kayıtlı rapor okundu, yazı ekleri ve işlem dosyası incelendi. Yapılan görüşmeler sonucunda;

İzmir İli, Menemen İlçesi, Görece mahallesi bir bölümü 172 ve 178 parsellerinde içinde bulunduğu alanda yer alan, Kurulumuzun 25.01.2017 tarihli ve 7607 sayılı kararı ile tescilli 3.(Üçüncü) Derece Arkeolojik Sit için,

- Üst ölçekli plan kararlarına ve 3194 sayılı imar kanunu mevzuatına aykırı olmamak koşuluyla; alana ilişkin fiziki ve inşai müdahale gerektiren her türlü talep, Koruma Bölge Kurulunda değerlendirilir. Koruma Bölge Kurulunca uygun görülmesi halinde; Kültür ve Tabiat Varlıklarını Koruma Yüksek Kurulu'nun 05.11.1999 tarihli ve 658 sayılı ilke kararı kapsamında Müze Müdürlüğüne sondaj kazısı yapılarak sondaj kazısı sonuçları Koruma Bölge Kuruluna iletilir. Sondaj kazıları sonucunda herhangi bir buluntuya rastlanılmaması halinde, uygulama Koruma Bölge Kurulu izni ile gerçekleştirilebilir.
- Taş, toprak, kum vb. alınamaz, kireç, taş, tuğla, mermer, kum, maden vb. ocakları açılmaz, toprak, cüruf, çöp, sanayi atığı ve benzeri malzeme dökülemez.
- Taşınmaz kültür varlıklarının mahiyetine tesir etmeyecek şekilde Koruma Bölge Kurulundan izin almak koşuluyla birleştirme (tevhit) ve ayırma (ifraz) yapılabilecektir.”

Hükümlerinin 2863 sayılı kanunun 17. Maddesi kapsamında geçiş dönemi koruma ve kullanma esasları olarak belirlenmesine,

Kurulumuzun 25.01.2017 tarihli ve 7607 sayılı kararı ile tescilli 3.(Üçüncü) Derece Arkeolojik Site yönelik olarak 2863 sayılı kanunun 17. Maddesi gereği 1/5000 ölçekli Koruma Amaçlı Nazım İmar Planının ve 1/1000 ölçekli Koruma Amaçlı Uygulama İmar Planının ilgili idarelerce hazırlanarak değerlendirilmek üzere Kurulumuza iletilmesi gerektiğine, karar verildi.

İZMİR İLİ MENEMEN İLÇESİ GÖRECE MAHALLESİ ALKAYA MEVKİİ

421

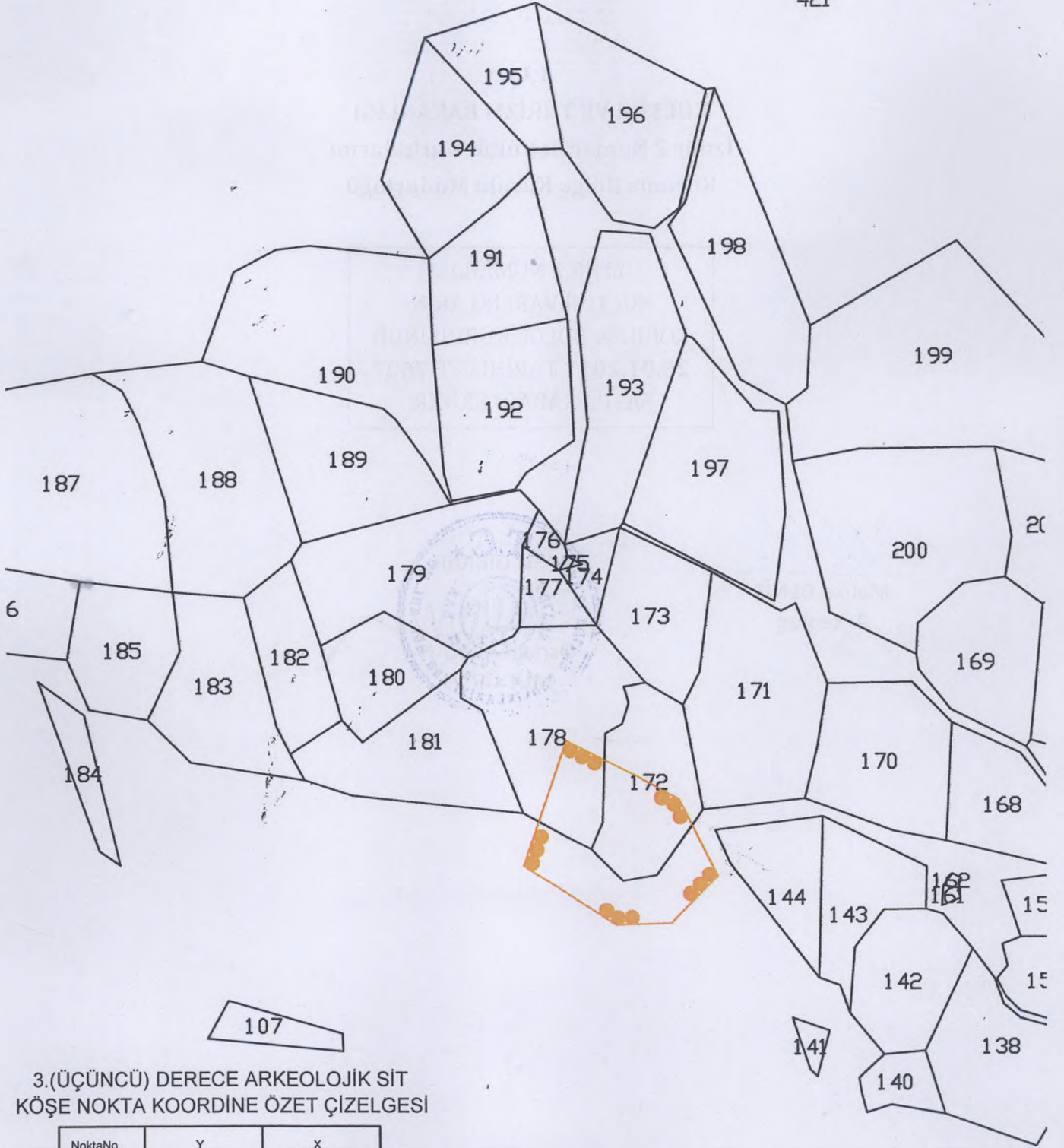

3.(ÜÇÜNCÜ) DERECE ARKEOLOJİK SİT KÖŞE NOKTA KOORDİNE ÖZET ÇİZELGESİ

NoktaNo	Y	X
1	515594.76	4282054.76
2	515658.70	4282022.91
3	515693.36	4282003.94
4	515727.08	4281937.20
5	515686.33	4281895.04
6	515638.09	4281893.64
7	515557.29	4281945.86

3.(ÜÇÜNCÜ) DERECE ARKEOLOJİK SİT SNIRI

AVRUPA KONSEYİ	KÜLTÜREL VARLIKLARI KORUMA ENVANTERİ	K.V.K.E.	SİT	ENVANTER NO	3 5 . 1 2 / 6 2 6
T Ü R K İ Y E	KÜLTÜR VARLIKLARI VE MÜZELER GENEL MÜDÜRLÜĞÜ			HARİTA NO	
İLİ: İzmir	İLÇESİ: Menemen	MAHALLE - KÖY VEYA MEVKİİ: Görece		KADASTRO PAFTA:	ADA: PARSEL:
ADI: III.(üçüncü) Derece Arkeolojik Sit.					172 ve 178
GENEL TANIM: İzmir İli, Menemen ilçesi, Görece Mahallesi 172 ve 178 parsellerin kadastral yola cepheli bölümünde toprak alınmak suretiyle açığa çıktığı anlaşılan kırık vaziyette yoğun tuğla ve pithos parçalarına rastlanmıştır. Yer yer seramik parçaları ve roma dönemi çatı kiremitleri de parsellerin kesitlerinde görülmekte olup tahrip edilmiştir. Parsel yüzeyinde çok az miktarda seramik parçalara rastlanmıştır. Ayrıca parsellerin cephe verdiği yol üzerinde de kiremit parçaları görülmektedir.					
ŞİMDİKİ TEHLİKELER : -					
ŞİMDİKİ DURUM : -					
SİT POTANSİYELİ : III.(üçüncü) Derece Arkeolojik Sit					
ŞİMDİKİ KORUMA : -					
ÖNERİLEN KORUMA : III.(üçüncü) Derece Arkeolojik Sit					
YAYIN DİZİSİ : -					
GÖZLEMLER : İzmir İli, Menemen ilçesi, Görece Mahallesi 172 ve 178 parsellerin kadastral yola cepheli bölümünde toprak alınmak suretiyle açığa çıktığı anlaşılan kırık vaziyette yoğun tuğla ve pithos parçalarına rastlanmıştır.					
HAZIRLAYANLAR 23/01/2017 Melike DENİZ Arkeolog Elif MUTLU KILIÇ Kült. Tur. Uzm. (Yük. Ş.Plancısı) KONTROL EDEN Osman ARSLAN Müdür V. KORUMA KURULU KARARLARI REVİZYON KORUMA KURULU ONAYI					

HARİTA- FOTOĞRAFLAR :

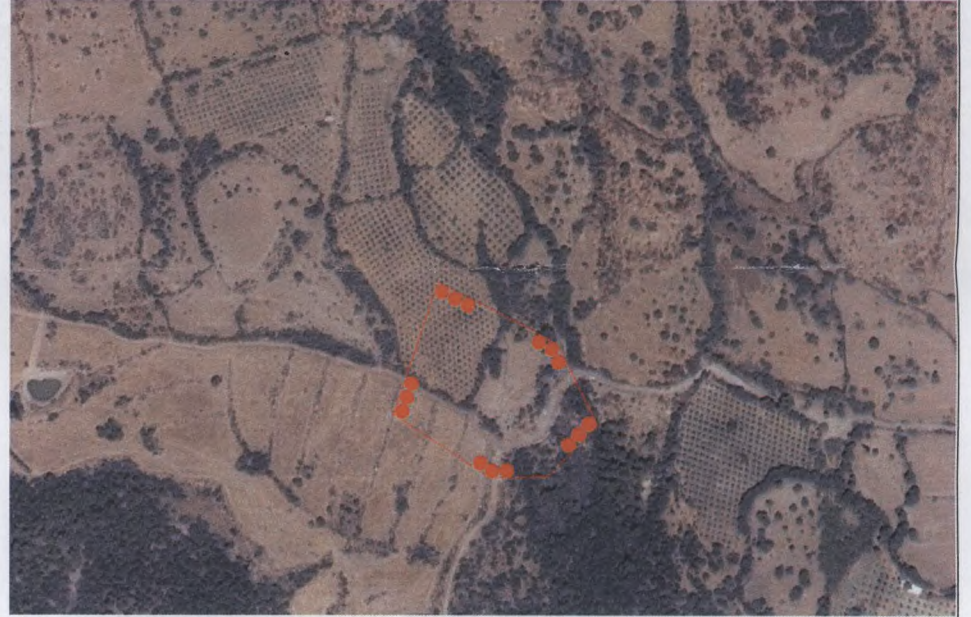
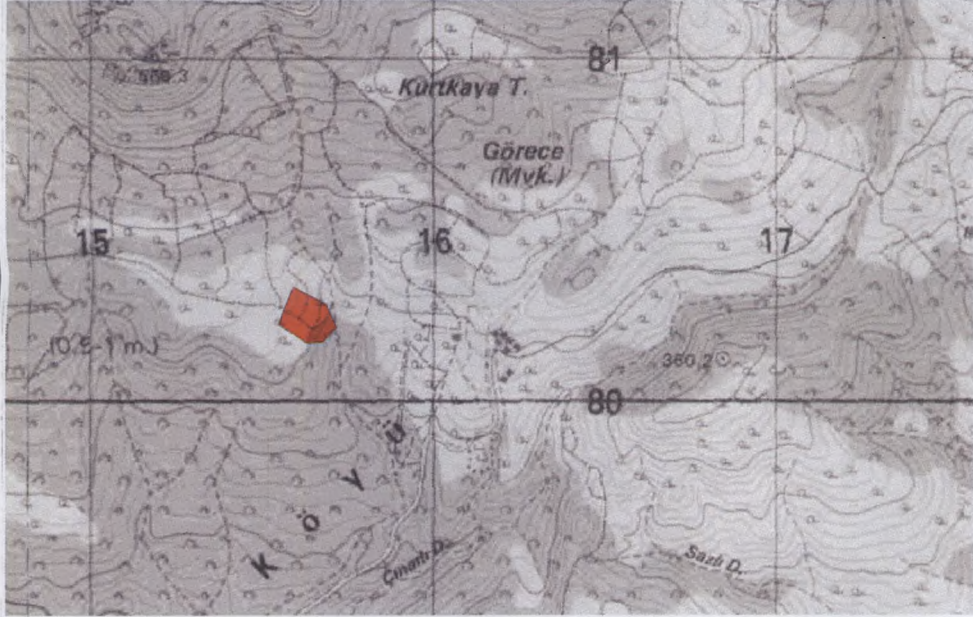



T.C.
KÜLTÜR VE TURİZM BAKANLIĞI
İzmir 2 Numaralı Kültür Varlıklarını
Koruma Bölge Kurulu Müdürlüğü

İZMİR 2 NUMARALI
KÜLTÜR VARLIKLARINI
KORUMA BÖLGE KURULUNUN
25.01.2017 TARİHLİ VE 7607
SAYILI KARARI EKİDİR.

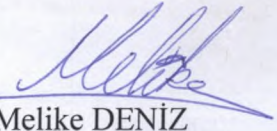
Melike DENİZ
(Arkeolog)

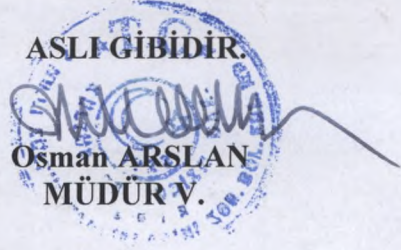
ASLI GİBİDİR.

Osman ARSLAN
MÜDÜR V.