

T.C.
KÜLTÜR VE TURİZM BAKANLIĞI
ÇANAKKALE KÜLTÜR VARLIKLARINI
KORUMA BÖLGE KURULU
K A R A R

Toplantı Tarihi ve No :20.01.2017/ 169
Karar Tarihi No :20.01.2017 / 3508

17.09.1518
ToplantıYeri
ÇANAKKALE

Çanakkale İli, Gökçeada İlçesi, Çınarlı Mahallesi, 189 ada, 44 parselde tespit edilen kayaya oygu mezar/işliklerin Kurulumuzun 21.04.2016 tarih ve 2940 sayılı kararı ile tescil işlemlerinin başlatılmasına karar verilen, Çanakkale Kültür Varlıklarını Koruma Bölge Kurulu Müdürlüğü'nün 04.05.2016 tarih ve 1170 sayılı yazısıyla faaliyetleri etkilenen kurum/kuruluşların görüşleri istenen; Çanakkale Valiliği, İl Gıda Tarım ve Hayvancılık Müdürlüğü'nün 11.05.2016 tarih ve 5372 sayılı, Çevre ve Şehircilik İl Müdürlüğü'nün 24.05.2016 tarih ve E.3924 sayılı TEİAŞ Genel Müdürlüğü, 2. Bölge Müdürlüğü'nün 24.05.2016 tarih ve E.196236 sayılı, Çanakkale Valiliği Çevre ve Şehircilik İl Müdürlüğü'nün 10.08.2016 tarih ve E.6043 sayılı, Enerji ve Tabii Kaynaklar Bakanlığı Maden İşleri Genel Müdürlüğü'nün 12.08.2016 tarih ve E.428642 sayılı görüş yazıları ile, Çanakkale Kültür Varlıklarını Koruma Bölge Kurulu Müdürlüğü uzmanlarınca aynı bölgede daha sonra tespit edilen Çanakkale Kültür Varlıklarını Koruma Bölge Kurulu Müdürlüğü'nün 01.11.2016 tarih ve 2563 sayılı yazısıyla faaliyetleri etkilenen kurum/kuruluşların görüşleri istenen; Çanakkale Valiliği, İl Gıda Tarım ve Hayvancılık Müdürlüğü'nün 07.11.2016 tarih ve 12322 sayılı, Çevre ve Şehircilik İl Müdürlüğü'nün 07.11.2016 tarih ve E.8561 sayılı, TEİAŞ Genel Müdürlüğü, 2. Bölge Müdürlüğü'nün 10.11.2016 tarih ve E.407520 sayılı, Çevre ve Şehircilik Bakanlığı, Tabiat Varlıklarını Koruma Genel Müdürlüğü'nün 09.11.2016 tarih ve E.11556 sayılı KTB Yatırım ve İşletmeler Genel Müdürlüğü'nün 24.11.2016 tarih ve 209733 sayılı Enerji ve Tabii Kaynaklar Bakanlığı Maden İşleri Genel Müdürlüğü'nün 08.12.2016 tarih ve E.441640 sayılı yazıları ile uzman raporu okundu, ekleri ve ilgili dosyası incelendi yapılan görüşmeler sonunda;

Çanakkale İli, Gökçeada İlçesi, Çınarlı Mahallesi Mevkii, 189 ada, 44 parselde tespit edilen kayaya oygu mezarların bulunduğu alanların (2 alan) 2863 sayılı yasanın 6.maddesinde belirtilen kriterleri taşıdığı anlaşıldığından kararımız eki 1/2000 ve 1/5000 ölçekli haritalarda sınırlarının belirlendiği şekliyle I.derece arkeolojik sit alanı olarak tescil edilmelerine, hazırlanan tescil fişlerinin uygun olduğuna karar verildi.

BAŞKAN
A.Coşkun ÖZGÜNEL
(İmza)

BAŞKAN YRD.
Ali Osman UYSAL
(İmza)

ÜYE
Turan BARLAS
(İmza)

ÜYE
Ali Emrah ÜNLÜ
(İmza)

ÜYE
H. Ömer KORMAN
(Bulunmadı)

ÜYE
H.İbrahim KAHRAMAN
(İmza)

ASLI GİBİDİR
E. Çağrı ESİRGEMEZ
Müdürlüğü V.

ÜYE
Oğuz KOÇYİĞİT
(İmza)

ÜYE
Sevim TUNÇDEMİR
Müze Müd. Tem.
(İmza)

ÜYE
Merve Gözde DEVECİ
Gökçeada Bel. Tem.
(İmza)

ÇANAKKALE İLİ, GÖKÇEADA İLÇESİ, ÇINARLI MAHALLESİ

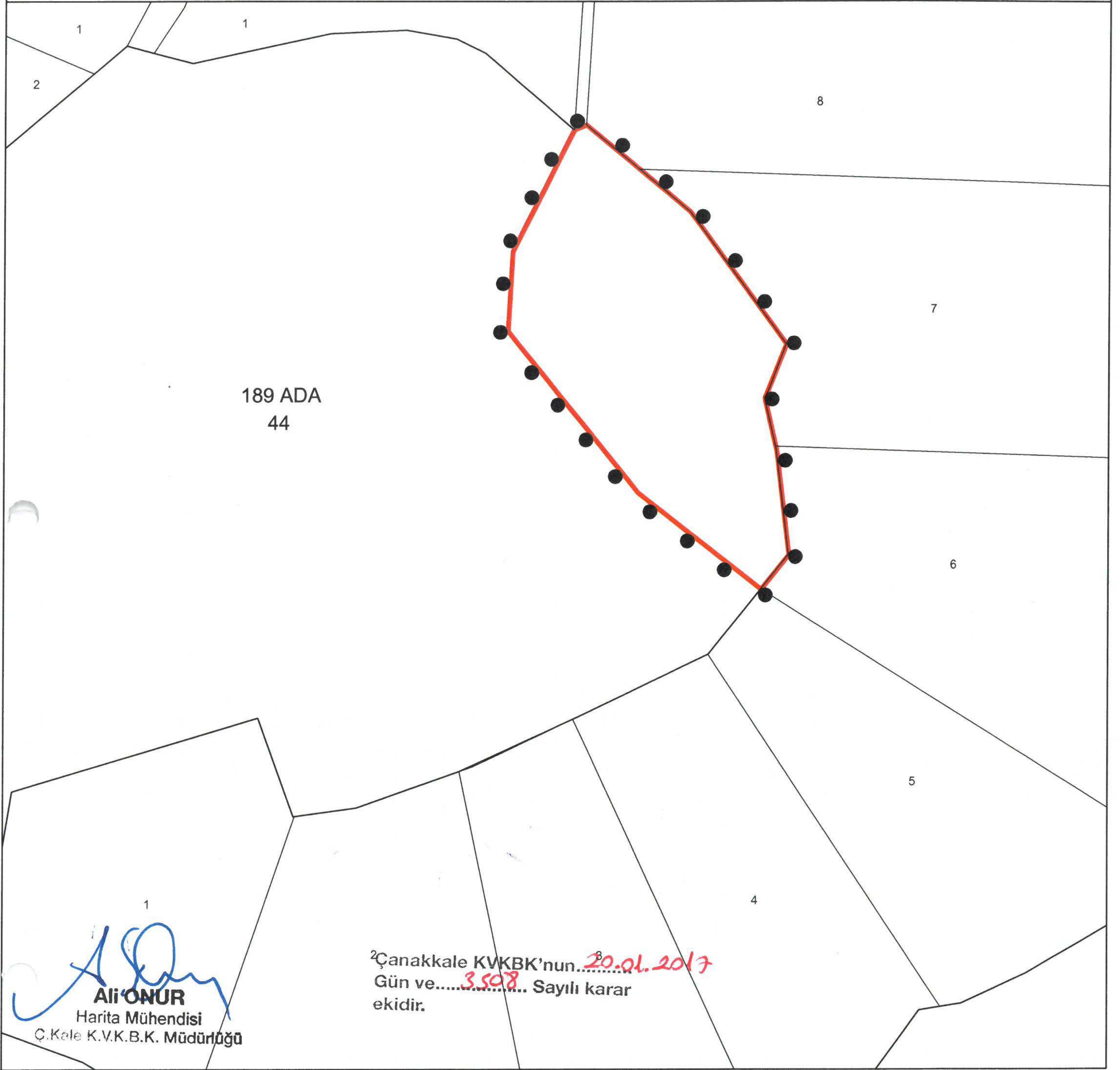

I.DERECE ARKEOLOJİK SİT ALANI
SINIR KOORDİNATLARI
UTM 3 DERECE, ED-50, DOM:27

NoktaNo	Y	X
1ASIT_6/1	410739.87	4446193.29
1ASIT_6/2	410743.97	4446195.03
1ASIT_6/3	410762.79	4446179.66
1ASIT_6/4	410780.48	4446164.94
1ASIT_6/5	410814.29	4446118.88
1ASIT_6/6	410806.70	4446099.92
1ASIT_6/7	410810.86	4446082.11
1ASIT_6/8	410815.23	4446045.51
1ASIT_6/9	410805.60	4446033.46
1ASIT_6/10	410762.40	4446067.16
1ASIT_6/11	410717.05	4446123.30
1ASIT_6/12	410718.64	4446150.88

GÖSTERİM

	I.DERECE ARKEOLOJİK SİT ALANI SINIRI ÖLÇEK : 1 / 2000
--	---

BAŞKAN	BAŞKAN YRD.	ÜYE	ÜYE	ÜYE	ÜYE	ÜYE	ÜYE	ÜYE	TEMSİLCİ	TEMSİLCİ	TEMSİLCİ

KÜLTÜR VE TURİZM BAKANLIĞI
ÇANAKKALE İLÇESİ ÇINARLI MAHALLESİ

MÜHÜR
20.01.2017

ÇANAKKALE İLİ, GÖKÇEADA İLÇESİ, ÇINARLI MAHALLESİ

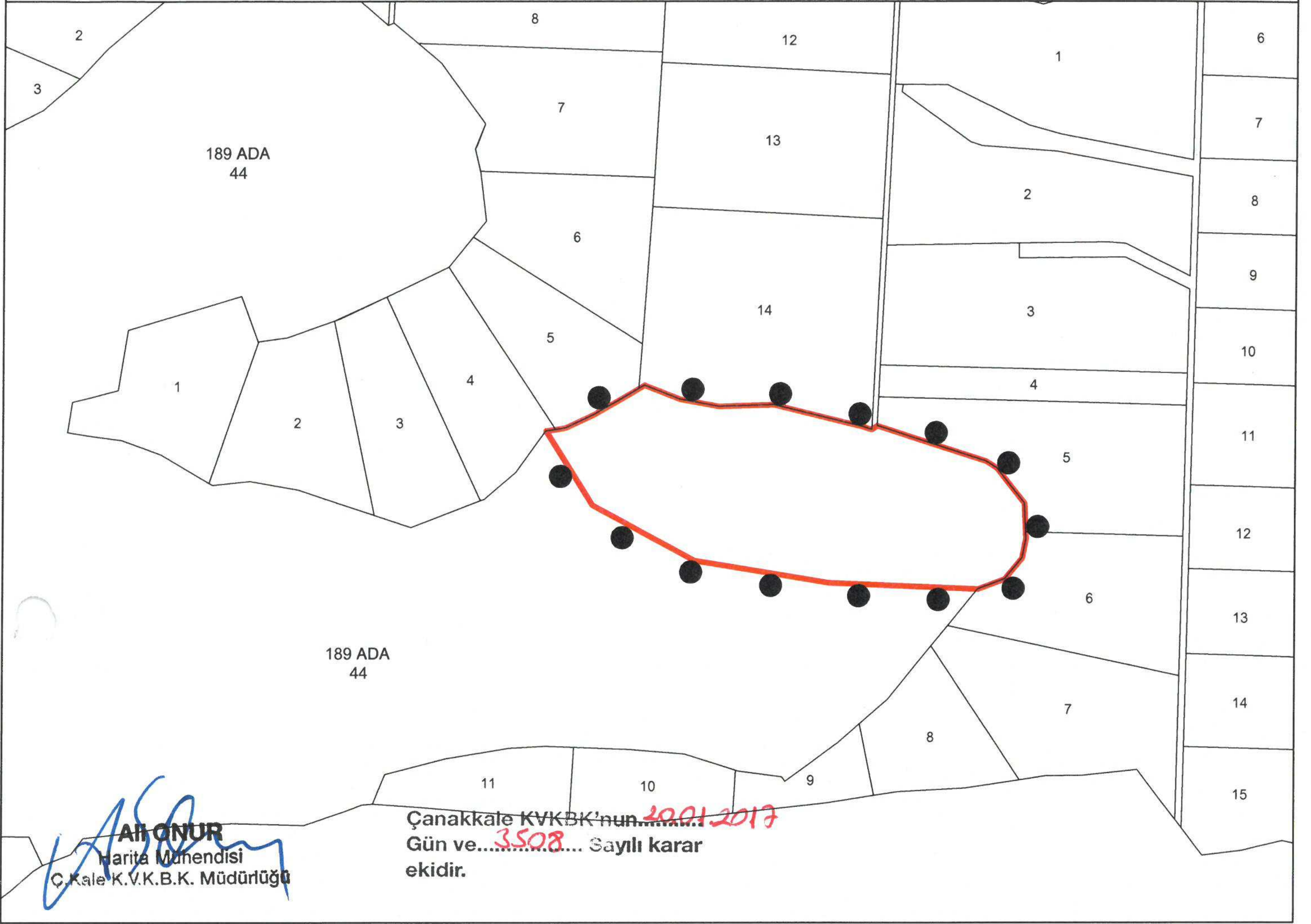

I.DERECE ARKEOLOJİK SİT ALANI SINIR KOORDİNATLARI UTM 3 DERECE, ED-50, DOM:27

NoktaNo	Y	X
1ARKSİT/1	411225.24	4445804.63
1ARKSİT/2	411224.96	4445810.08
1ARKSİT/3	411223.84	4445832.04
1ARKSİT/4	411222.36	4445790.48
1ARKSİT/5	411209.23	4445774.65
1ARKSİT/6	411202.93	4445858.58
1ARKSİT/7	411194.80	4445863.74
1ARKSİT/8	411189.09	4445767.05
1ARKSİT/9	411112.17	4445890.61
1ARKSİT/10	411108.03	4445887.75
1ARKSİT/11	411102.45	4445889.57
1ARKSİT/12	411075.66	4445771.95
1ARKSİT/13	411033.85	4445906.47
1ARKSİT/14	410992.14	4445905.30
1ARKSİT/15	410973.84	4445788.68
1ARKSİT/16	410962.48	4445910.84
1ARKSİT/17	410935.76	4445921.32
1ARKSİT/18	410931.65	4445918.91
1ARKSİT/19	410897.95	4445899.18
1ARKSİT/20	410896.61	4445830.49
1ARKSİT/21	410876.02	4445888.93
1ARKSİT/22	410868.69	4445887.74
1ARKSİT/23	410861.30	4445886.59

GÖSTERİM



I.DERECE ARKEOLOJİK
SİT ALANI SINIRI
ÖLÇEK : 1 / 5000

UYGUNDUR
ÇANAKKALE
KÜLTÜR VARLIKLARINI KORUMA
BÖLGE KURULU
20.01.2017

BAŞKAN	
BAŞKAN YRD.	
ÜYE	
ÜYE	
ÜYE	
ÜYE	
TEMSİLCİ ÜYE	
TEMSİLCİ ÜYE	

AVRUPA KONSEYİ	DOĞAL VE KÜLTÜREL VARLIKLAR KORUMA ENVANTERİ	D.K.V.K.E.	ENVANTER NO	
TÜRKİYE	KÜLTÜR VARLIKLARI VE MÜZELER GENEL MÜDÜRLÜĞÜ	S İ T	HARİTA NO	
İLİ : ÇANAKKALE	İLÇESİ: GÖKÇEADA	MAHALLE - KÖY VEYA MEVKİİ : ÇINARLI MAHALLESİ	PAFTA :	ADA
ADI:				PARSEL
	KAYAYA OYGU MEZAR ALANI			189
				44

GENEL TANIM: Çanakkale İli, Gökçeada İlçesi, Çınarlı Mahallesi, 189 Ada 44 Parselde ki taşınmazda irili ufaklı toplam 17 adet dikdörtgen ve oval şekilli fazla derin olmayan, farklı yüksekliklerde kayaya oyma mezarlar tespit edilmiştir. Ancak kaya oyuklarının hiçbiri tamamıyla oyulmamıştır. Aynı zamanda söz konusu kaya oyuklarının birçoğunun içi su ve toprak ile dolu olduğundan dolayı işlevleri tam olarak anlaşılabilir değildir. Olasılıkla bu oyukların mezar olarak kullanılmak üzere kayaya oyulmaya başlanıldığı düşünülmektedir.

ŞİMDİKİ TEHLİKELER :

ŞİMDİKİ DURUM :

SİT POTANSİYELİ : 1. Derece Arkeolojik Sit Alanı

KORUMA DERECESESİ: 1. Derece Arkeolojik Sit

ŞİMDİKİ KORUMA : Yok.

ÖNERİLEN KORUMA :

Koruma Yüksek Kurulunun 658 sayılı ilke kararı uyarınca 1. Derece Arkeolojik Sit Alanları koruma ve kullanma koşullarına uyulması önerilmektedir.

HAZIRLAYANLAR

Arkeolog Handan ÖZALPAY
Arkeolog Hakan BAŞYEĞİT

KONTROL EDEN:

E. Çağman ESİRGEMEZ
Koruma Bölge Kurulu Müdürü



KORUMA KURULU KARARLARI:

YAYIN DİZİSİ :

KORUMA KURULU ONAYI

GÖZLEMLER :

Handan Özalpay
Hakan Başyeğit
E. Çağman Esirgemez
M. ...
S. ...

Harita ve Fotoğraflar:

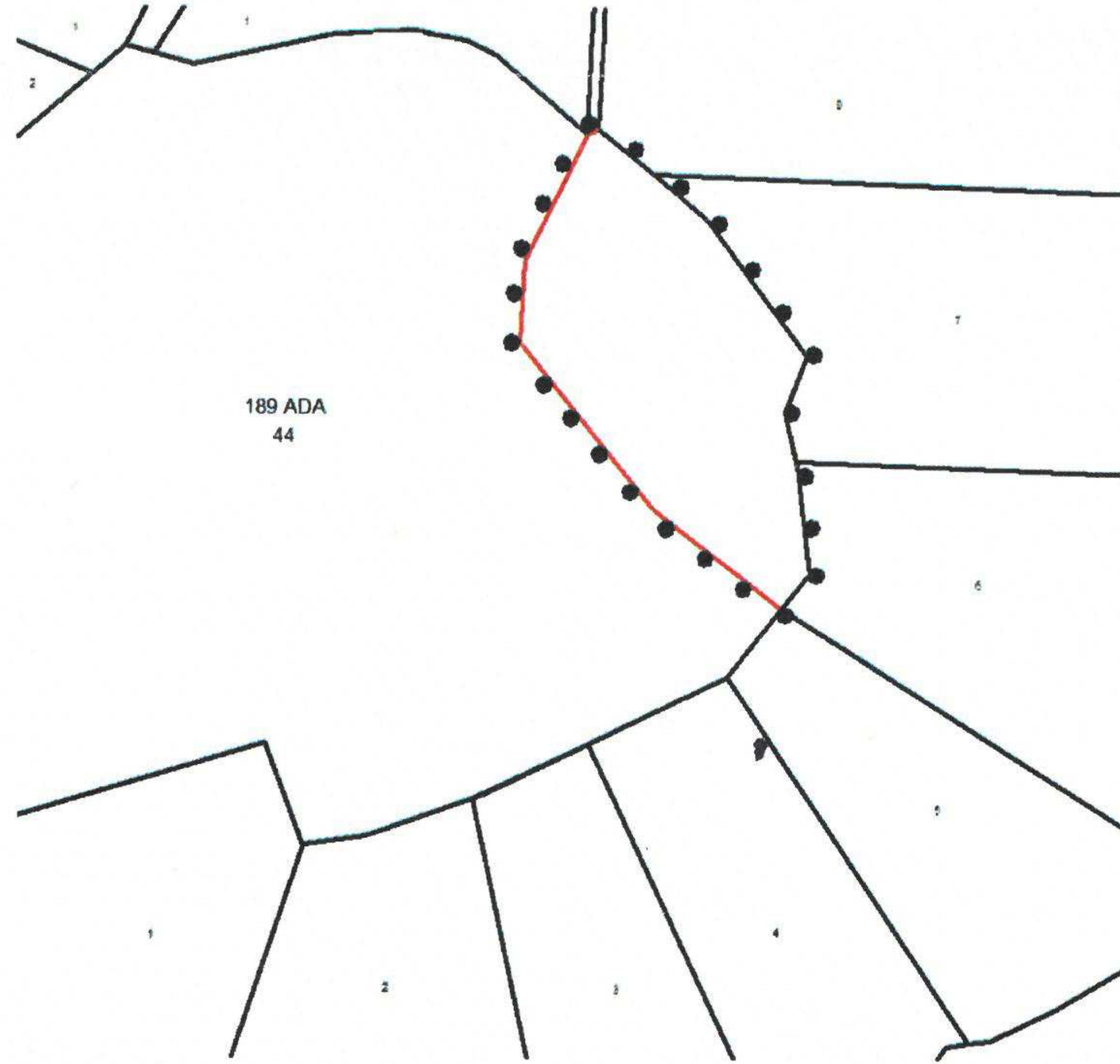

Çanakkale KVKBK'nun...
Gün ve...
ekidir.



AVRUPA KONSEYİ	DOĞAL VE KÜLTÜREL VARLIKLARI KORUMA ENVANTERİ	D.K.V.K.E.	ENVANTER NO	
TÜRKİYE	KÜLTÜR VARLIKLARI VE MÜZELER GENEL MÜDÜRLÜĞÜ	S İ T	HARİTA NO	
İLİ : ÇANAKKALE	İLÇESİ: GÖKÇEADA	MAHALLE - KÖY VEYA MEVKİİ : ÇINARLI MAHALLESİ	PAFTA :	ADA
ADI : KAYAYA OYGU MEZAR/İŞLİK ALANI				PARSEL
				189
				44

GENEL TANIM: Çanakkale İli, Gökçeada İlçesi, Çınarlı Mahallesi, 189 Ada 44 Parselde ki taşınmazda Tuz Gölünün kuzeyinde bulunan doğal kayalık alanda 7 adet kayaya oyma mezar bulunmaktadır. Mezarlar ortalama 150-200 cm uzunluğunda, 60-70 cm genişliğinde ve 100-150 cm derinliktedir. Mezarlarda bulunan tahliye deliklerinden dolayı ikinci bir işlev olarak işlik olarakta kullanılmış olabilirler.

ŞİMDİKİ TEHLİKELER :

ŞİMDİKİ DURUM :

SİT POTANSİYELİ : 1. Derece Arkeolojik Sit Alanı

KORUMA DERECESESİ: 1. Derece Arkeolojik Sit

ŞİMDİKİ KORUMA : Yok.

ÖNERİLEN KORUMA :

Koruma Yüksek Kurulunun 658 sayılı ilke kararı uyarınca 1. Derece Arkeolojik Sit Alanları koruma ve kullanma koşullarına uyulması önerilmektedir.

HAZIRLAYANLAR

Arkeolog Handan ÖZALPAY
Arkeolog Hakan BAŞYEĞİT

KONTROL EDEN:

E. Çağman ESİRGEMEZ
Koruma Bölge Kurulu Müdürü

KORUMA KURULU KARARLARI

YAYIN DİZİSİ :

KORUMA KURULU ONAYI

GÖZLEMLER :

Harita ve Fotoğraflar:

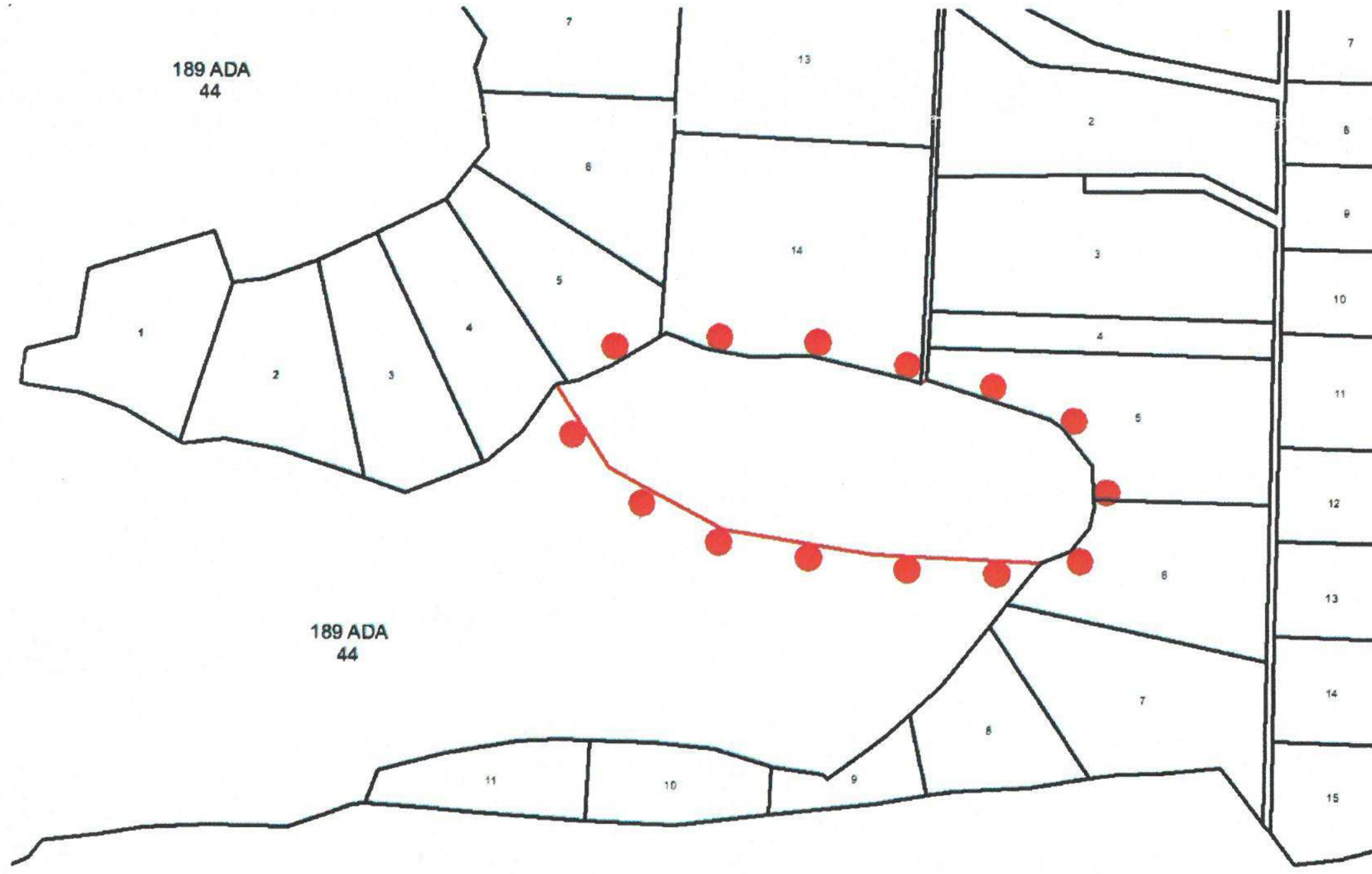

Çanakkale KVKBK'nun 20.01.2017
Gün ve... 3508... Sayılı karar
ekidir.

