



T.C.

KÜLTÜR VE TURİZM BAKANLIĞI
İZMİR 2 NUMARALI KÜLTÜR VARLIKLARINI
KORUMA BÖLGE KURULU
KARAR

TOPLANTI TARİHİ VE NO : 27.01.2017-317

45.11/252

KARAR TARİHİ VE NO : 27.01.2017-7664

Toplantı Yeri
İZMİR

Manisa ili Soma İlçesi Hatunköy, Beyce, İstasyon ve Küçükgüney Mahalleleri mülki hudutlarında bulunan alanın 2863 sayılı yasa kapsamında Arkeolojik sit niteliği taşıması nedeniyle alanın tesciline ilişkin Kurul Müdürlüğüne yasanın 7.maddesi kapsamında gerekli işlemlerin yapılarak hazırlanacak bilgi ve belgelerin koruma bölge kuruluna iletilmesine ilişkin İzmir 2 Numaralı Kültür Varlıklarını Koruma Bölge Kurulunun 12.08.2016 tarihli ve 6878 sayılı kararı, İzmir 2 Nolu Kültür Varlıklarını Koruma Bölge Kurulu Müdürlüğü'nün 21.07.2016 tarihli ve 2648 sayılı yazısı ve eki kurum görüşü haritası; 2863 sayılı Kanunun 7. Maddesi gereği iletilen kurum görüşleri; İzmir 2 Numaralı Kültür Varlıklarını Koruma Bölge Kurulunun 13.01.2017 tarihli ve 7560 sayılı kararı; Kurul Müdürlüğü uzmanlarınca hazırlanan 25.01.2017 tarihli ve 138 sayılı ile kayıtlı rapor okundu, ekleri incelendi, yapılan görüşmeler sonunda;

Manisa ili Soma İlçesi Hatunköy, Beyce, İstasyon ve Küçükgüney Mahalleleri Mülki hudutlarında bulunan alanın kararımız eki 1/5000 ölçekli paftada işaretlenen şekli ile 1. (birinci) Derece Arkeolojik Sit ve 3. (üçüncü) Derece Arkeolojik sit olarak tescil edilmesine, ekli tescil fişinin uygun olduğuna, karar verildi



T.C.

KÜLTÜR VE TURİZM BAKANLIĞI
İZMİR 2 NUMARALI KÜLTÜR VARLIKLARINI
KORUMA BÖLGE KURULU
KARAR

TOPLANTI TARİHİ VE NO : 27.01.2017-317

45.11/252

KARAR TARİHİ VE NO : 27.01.2017-7665

Toplantı Yeri
İZMİR

Manisa ili Soma İlçesi Hatunköy, Beyce, İstasyon ve Küçükgüney Mahalleleri mülki hudutlarında bulunan İzmir 2 Numaralı Kültür Varlıklarını Koruma Bölge Kurulunun 27.01.2017 tarihli ve 7664 sayılı kararı ile 1. (birinci) Derece Arkeolojik Sit ve 3. (üçüncü) derece Arkeolojik sit olarak tescillenen alanın Geçiş Dönemi Koruma Esasları ve Kullanma Koşullarının belirlenmesi gerektiğine ilişkin Kurul Müdürlüğü uzmanlarınca hazırlanan 25.01.2017 tarihli ve 138 sayı ile kayıtlı rapor okundu, ekleri incelendi, yapılan görüşmeler sonunda;

Manisa ili Soma İlçesi Hatunköy, Beyce, İstasyon ve Küçükgüney Mahalleleri mülki hudutlarında bulunan ve İzmir 2 Numaralı Kültür Varlıklarını Koruma Bölge Kurulunun 27.01.2017 tarihli ve 7664 sayılı kararı ile 1. (birinci) derece Arkeolojik Sit ve III (üçüncü) Derece Arkeolojik Sit olarak tescillenen alanın Geçiş Dönemi Koruma Esasları ve Kullanma Koşullarının:

I. (birinci) Derece Arkeolojik Sit alanında:

“- Kesinlikle hiçbir yapılaşmaya izin verilmemesine, bilimsel kazı çalışmaları dışında herhangi bir uygulama yapılamayacaktır.

- Resmi ve özel kuruluşlarca zorunlu durumlarda yapılacak alt yapı uygulamaları için Müze Müdürlüğü'nün ve varsa Kazı Başkanının görüşüyle konu Koruma Bölge Kurulunda değerlendirilecektir.

- Taş, toprak, kum vb. alınamaz, kireç, taş, tuğla, mermer, kum, maden vb. ocakları açılmaz, toprak, cüruf, çöp, sanayi atığı ve benzeri malzeme dökülemez.

- Ağaçlandırmaya gidilemez,

- Taşınmaz kültür varlıklarının mahiyetine tesir etmeyecek şekilde Koruma Bölge Kurulundan izin almak koşuluyla birleştirme (tevhit) ve ayırma (ifraz) yapılabilecektir.”

III (üçüncü) Derece Arkeolojik sit alanında

-Kültür ve Tabiat Varlıklarını Koruma Yüksek Kurulu'nun 05.11.1999 tarihli ve 658 sayılı ilke kararı kapsamında Müze Müdürlüğü'nce sondaj kazısı yapılarak sonuçları Koruma Bölge Kuruluna iletilir. Sondaj kazıları sonucunda herhangi bir buluntuya rastlanılmaması halinde Üst ölçekli plan kararlarına ve 3194 sayılı imar kanunu mevzuatına aykırı olmamak koşuluyla; alana ilişkin fiziki ve inşai müdahale gerektiren her türlü talep, Koruma Bölge Kurulunda değerlendirilir.

- Taş, toprak, kum vb. alınamaz, kireç, taş, tuğla, mermer, kum, maden vb. ocakları açılmaz, toprak, cüruf, çöp, sanayi atığı ve benzeri malzeme dökülemez.

-Taşınmaz kültür varlıklarının mahiyetine tesir etmeyecek şekilde Koruma Bölge Kurulundan izin almak koşuluyla birleştirme (tevhit) ve ayırma (ifraz) yapılabilecektir.” olarak belirlenmesine, Arkeolojik sit olarak tescil edilen alana yönelik olarak, 2863 sayılı Kanununun 17. Maddesi gereği Koruma Amaçlı İmar Planının ilgili idarelerce hazırlanarak değerlendirilmek üzere Kurulumuza iletilmesine karar verildi.

MANİSA İLİ, SOMA İLÇESİ, HATUN, BEYCE, İSTASYON
MAHALLELERİ



1:15000

202-
1. (BİRİNCİ) DERECE ARKEOLOJİK SİT
3.
203

AVRUPA KONSEYİ	KÜLTÜREL VARLIKLARI KORUMA ENVANTERİ	K.V.K.E.	S İ T			ENVANTER NO	4 5 . 1 1 / 2 5 2	
T Ü R K İ Y E	KÜLTÜR VARLIKLARI VE MÜZELER GENEL MÜDÜRLÜĞÜ					HARİTA NO		
İLİ : Manisa	İLÇESİ : Soma	MAHALLE - KÖY VEYA MEVKİLİ:	Hatunköy – Beyce-İstasyon - Küçükgüney Mahalleri		KADASTRO PAFTA :	ADA	PARSEL	
ADI : Roma Dönemi Nekropolü - Yerleşim Alanı								
GENEL TANIM : Soma ilçesi Hatunlar Mahallesi'nin yaklaşık 1,5 km doğusunda, Çobanlar Çeşmesi Mevkiinin doğu yanında yer alan tepelik alan ve düzlük üzerinde yayılım gösteren bir alanda yer aldığı tespit edilmiştir.								
ŞİMDİKİ TEHLİKELER : Otoyol İnşaatı - Tarımsal Faaliyetler								
ŞİMDİKİ DURUM : Tarla- Otoyol İnşa Sahası								
SİT POTANSİYELİ : 1.(Birinci) derece Arkeolojik Sit - 3 (üçüncü) derece Arkeolojik Sit						KORUMA DERECESİ		
ŞİMDİKİ KORUMA : Yok.						HAZIRLAYANLAR : .../.../2017 Tolga KOPARAL Arkeolog		
ÖNERİLEN KORUMA : ilgili yerel yönetim ve güvenlik birimince alanın sık sık kontrolünün yapılması ve yerel halkın konuya ilişkin bilgilendirilmesi korumaya ilişkin ivedilikle alınması gereken önlemlerdir.						Fuat KESKİN Şehir Plancısı		
YAYIN DİZİSİ						KONTROL EDEN Osman ARSLAN Müdür V. KORUMA KURULU KARARLARI		
GÖZLEMLER : (birinci) derece Arkeolojik sit olarak tescillenen bölgede yürütülen kurtarma kazılarında 41 adet mezar açığa çıkarılmıştır. BU mezarların geneli dikdörtgen planlı yerel kireçtaşı levhaların dik konulması ile meydana getirilmiştir. Bir diğer bölümü ise söz konusu levhaların harçlı sıralar haliyle örülmesi yada çamur harç ile oluşturulmuştur. Bir adet kırma çatılı mezar ele geçirilmiştir. Yine az sayıda ana kayaya oyularak şekillendirilmiş mezar tipide mevcuttur. söz konusu mezarlarda ele geçen çok sayıda etüdlük ve envanterlik mezar hediyeleri ve buluntuları Helenistik dönemden MS 2. Yüzyıla arasında bir sürece tarihlenmektedir. Nekropol alanı çevresinde yoğun biçimde Roma dönemine tarihlenebilecek günlük kullanım kaplarına ait parçalar yine stroter parçaları Nekropol sahası ile ilişkili antik dönem yerleşim alanlarını işaret etmektedir.						REVİZYON KORUMA KURULU ONAYI		

HARİTALAR



FOTOĞRAFLAR



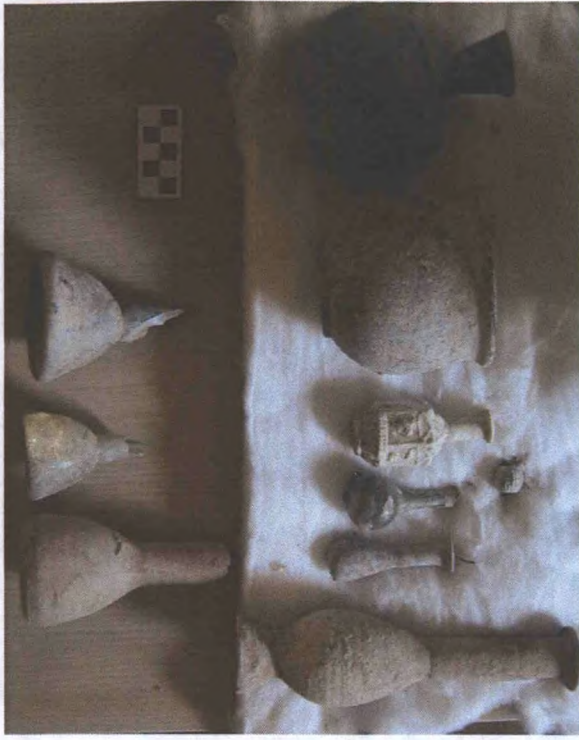

T.C.
KÜLTÜR VE TURİZM BAKANLIĞI
İzmir 2 Numaralı Kültür Varlıklarını
Koruma Bölge Kurulu
Müdürlüğü

İZMİR 2 NUMARALI
KÜLTÜR VARLIKLARINI
KORUMA BÖLGE KURULUNUN
27.01.2017 GÜN VE 7664
SAYILI KARAR EKİDİR.



ASLI GİBİDİR

Osman ARSLAN
Müdür V



Tediz KOPARAL
Arkeolog