T.C.
KÜLTÜR VE TURİZM BAKANLIĞI
İZMİR 2 NUMARALI KÜLTÜR VARLIKLARINI
KORUMA BÖLGE KURULU
KARAR

TOPLANTI TARİHİ VE NO : 27.01.2017-317

45.12/260

KARAR TARİHİ VE NO : 27.01.2017-7669

Toplantı Yeri
İZMİR

Manisa ili, Turgutlu ilçesi, Musacalı mahallesi, Kacar mevkiinde yer alan, İzmir 2 Numaralı Kültür ve Tabiat Varlıklarını Koruma Bölge Kurulu'nun 29.04.2011 tarihli ve 6915 sayılı kararı ile tescilli 1. (Birinci) Derece Arkeolojik Sit Alanına bitişik durumda olan, üzerinde Güneş Enerji Santrali (GES) tesisi kurulması planlanan, tapununun 1202 ve 1203 nolu parsellerinde Kurul Müdürlüğü uzmanlarınca gerçekleştirilen çalışma sonucunda tespiti yapılan arkeolojik alanın tesciline yönelik olarak İzmir 2 Numaralı Kültür Varlıklarını Koruma Bölge Kurulu'nun 14.10.2016 tarihli ve 7160 sayılı kararı gereği 5177 sayılı kanun ile değişik 2863 sayılı kanunun 7. maddesi doğrultusunda Kurul Müdürlüğünün 12.12.2016 tarihli ve 4196 sayılı yazısı ile istenilen kurum görüşlerinin iletiliği; Kültür ve Turizm Bakanlığı Yatırım ve İşletmeler Genel Müdürlüğü'nün 14.12.2016 tarihli ve 223418 sayılı ve 27.12.2016 tarihli ve 235243 sayılı yazıları, Turgutlu Belediyesi İmar ve Şehircilik Müdürlüğü'nün 16.12.2016 tarihli ve 6707 sayılı yazısı, Orman ve Su İşleri Bakanlığı Devlet Su İşleri Genel Müdürlüğü 2. Bölge Müdürlüğü'nün 23.12.2016 tarihli ve 868905 sayılı yazısı ve eki, Manisa Valiliği Çevre ve Şehircilik İl Müdürlüğü'nün 22.12.2016 tarihli ve 95722320-299-E.15279 sayılı yazısı ve eki, Orman Genel Müdürlüğü İzmir Orman Bölge Müdürlüğü Manisa Orman İşletme Müdürlüğü'nün 05.01.2017 tarihli ve E.30229 sayılı yazısı ve konuya ilişkin olarak Kurul Müdürlüğü uzmanlarınca hazırlanan, 25.01.2017 tarih ve 153 sayılı Müdürlük evrak kaydına giren rapor okundu, yazı ekleri ve işlem dosyası incelendi. Yapılan görüşmeler sonucunda;

Manisa ili, Turgutlu ilçesi, Musacalı mahallesi, Kacar mevkiinde yer alan, tapununun 1202 ve 1203 nolu parsellerinde kayıtlı taşınmazları kapsayan alanın kararımız eki 1/5000 ölçekli kadastral haritada sınırları gösterildiği şekilde 3.(üçüncü) Derece Arkeolojik Sit olarak tesciline, kararımız eki sit fişinin uygun olduğuna, karar verildi



T.C.

KÜLTÜR VE TURİZM BAKANLIĞI
İZMİR 2 NUMARALI KÜLTÜR VARLIKLARINI
KORUMA BÖLGE KURULU
KARAR

TOPLANTI TARİHİ VE NO : 27.01.2017-317

45.12/260

KARAR TARİHİ VE NO : 27.01.2017-7670

Toplantı Yeri
İZMİR

Manisa ili, Turgutlu ilçesi, Musacalı mahallesi, Kacar mevkiinde bulunan, tapunun 1202-1203 parsellerinde kayıtlı taşınmazlarında yer alan, Kurulumuzun 27.01.2017 tarihli ve 7669 sayılı kararı ile tescilli 3.(üçüncü) Derece Arkeolojik Sit için 2863 sayılı kanunun 17. Maddesi gereği geçiş dönemi koruma esasları ve kullanma koşullarının belirlenmesine ilişkin olarak Kurul Müdürlüğü uzmanlarınca hazırlanan, 25.01.2017 tarih ve 153 sayı ile Müdürlük evrak kaydına giren rapor okundu, yazı ekleri ve işlem dosyası incelendi. Yapılan görüşmeler sonucunda;

Manisa ili, Turgutlu ilçesi, Musacalı mahallesi, Kacar Mevkiinde bulunan, tapunun 1202-1203 parsellerinde kayıtlı taşınmazlarında yer alan, Kurulumuzun 27.01.2017 tarihli ve 7669 sayılı kararı ile tescilli 3.(üçüncü) Derece Arkeolojik Sit için,

2863 sayılı kanunun 17. maddesi kapsamında Geçiş Dönemi Koruma Esasları ve Kullanma koşullarının:

- Üst ölçekli plan kararlarına ve 3194 sayılı imar kanunu mevzuatına aykırı olmamak koşuluyla; alana ilişkin fiziki ve inşai müdahale gerektiren her türlü talep, Koruma Bölge Kurulunda değerlendirilir. Koruma Bölge Kurulunca uygun görülmesi halinde; Kültür ve Tabiat Varlıklarını Koruma Yüksek Kurulu'nun 05.11.1999 tarihli ve 658 sayılı ilke kararı kapsamında Müze Müdürlüğüne sondaj kazısı yapılarak sondaj kazısı sonuçları Koruma Bölge Kuruluna iletilir. Sondaj kazıları sonucunda herhangi bir buluntuya rastlanılmaması halinde, uygulama Koruma Bölge Kurulu izni ile gerçekleştirilebilir.

- Ağaçlandırma çalışmaları ilgili Müze Müdürlüğü denetiminde yapılabilecektir.

- Taş, toprak, kum vb. alınamaz, kireç, taş, tuğla, mermer, kum, maden vb. ocakları açılmaz, toprak, cüruf, çöp, sanayi atığı ve benzeri malzeme dökülemez.

- Taşınmaz kültür varlıklarının mahiyetine tesir etmeyecek, şekilde Koruma Bölge Kurulundan izin almak koşuluyla birleştirme (tevhit) ve ayırma (ifraz) yapılabilecektir.

olarak belirlenmesine,

-Kurulumuzun 27.01.2017 tarihli ve 7669 sayılı kararı ile tescilli 3.(Üçüncü) Derece Arkeolojik Site yönelik olarak 2863 sayılı kanunun 17. Maddesi gereği 1/5000 ölçekli Koruma Amaçlı Nazım İmar Planının ve 1/1000 ölçekli Koruma Amaçlı Uygulama İmar Planının ilgili idarelerce hazırlanarak değerlendirilmek üzere Kurulumuza iletilmesi gerektiğine,

Söz konusu 3.(üçüncü) Derece Arkeolojik Sit içerisindeki kaçak kazı çukurlarının gerekli güvenlik önlemlerinin alınarak ilgili Müzesi denetiminde Belediyesince kapatılmasına, karar verildi.

MANISA İLİ TURGUTLU İLÇESİ MUSACALI MAHALLESİ

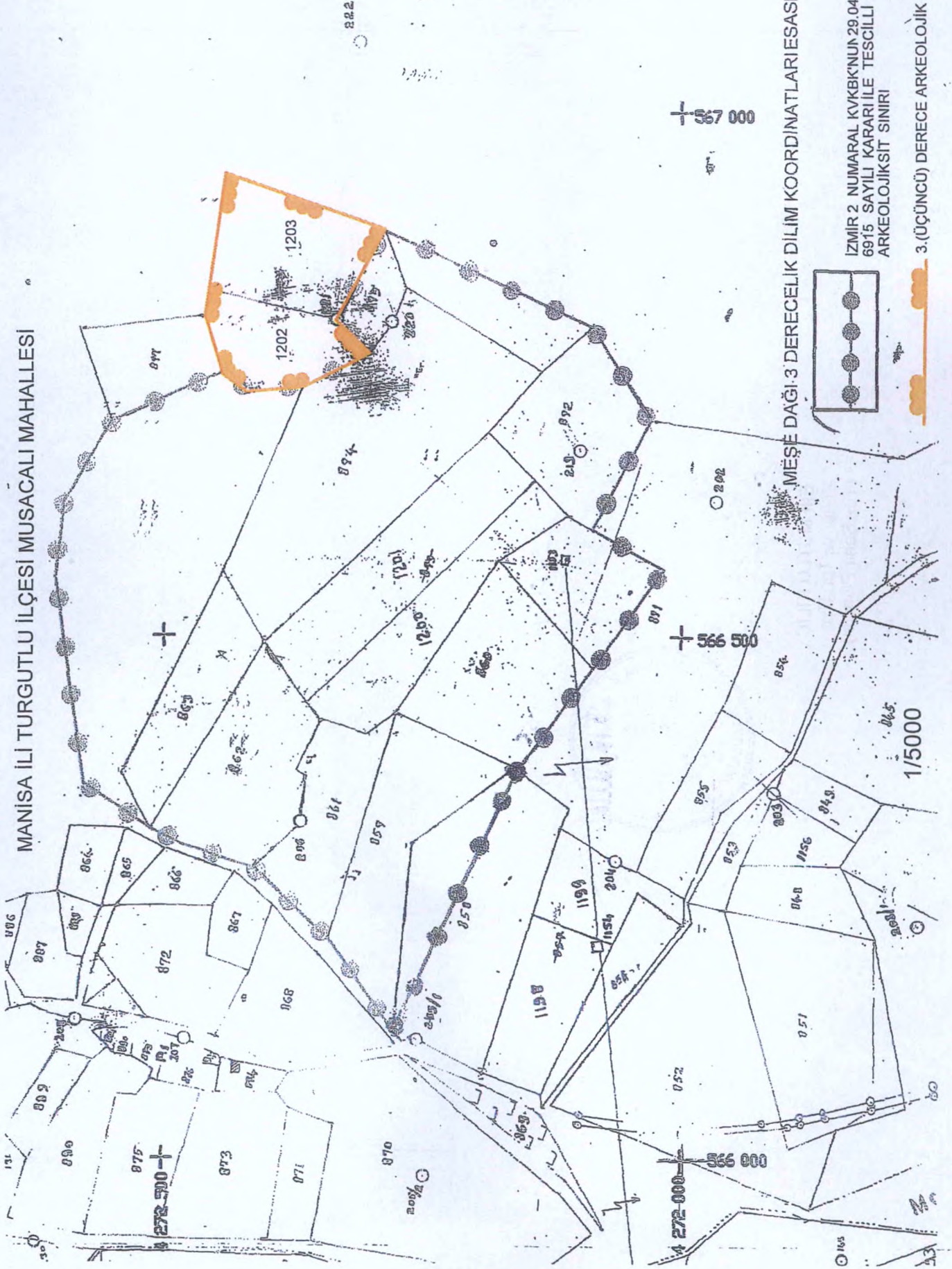

İZMİR 2 NUMARALI KVKBKNUN 29.04.2011 TARİHLİ VE 6915 SAYILI KARARI İLE TESCİLLİ 1.(BİRİNCİ) DERECE ARKEOLOJİK SİT SINIRI

3.(ÜÇÜNCÜ) DERECE ARKEOLOJİK SİT SINIRI

AVRUPA KONSEYİ	DOĞAL VE KÜLTÜREL VARLIKLARI KORUMA ENVANTERİ D.K.V.K.E.		SİT	ENVANTER NO	45.12/260	
TÜRKİYE	KÜLTÜR VARLIKLARI VE MÜZELER GENEL MÜDÜRLÜĞÜ			HARİTA NO		
İLİ :	MANİSA	İLÇESİ:	TURGUTLU	MAHALLE - KÖY VEYA MEVKİİ :	MUSACALI MAHALLESİ, KACAR MEVKİİ	KADASTRO PAFTA :
ADI :	Arkeolojik Alan			ADA	PARSEL	1202-1203
GENEL TANIM : Alan, Musacalı mahallesinin yaklaşık 2-3 km. kuzey batısında, Kuşaklı tepenin yaklaşık 250-300 m. batısında yer almaktadır. Hafif eğimli arazi yapısına sahiptir.						
ŞİMDİKİ TEHLİKELER : Tarımsal faaliyet, yol açılması yoluyla oluşan tahribat.						
ŞİMDİKİ DURUM : -						
SİT POTANSİYELİ : Arkeolojik				KORUMA DERECESESİ		
ŞİMDİKİ KORUMA : -				HAZIRLAYANLAR		
ÖNERİLEN KORUMA : 3. (üçüncü) Derece Arkeolojik.				Elif MUTLU KILIÇ Kült.ve Tur. Uzm. (Y. Şehir Plancısı)		
YAYIN DİZİSİ : -				Nurcan GÖKALP Arkeolog		
				25.01.2017		
GÖZLEMLER : Kültür ve Tabiat Varlıklarını Koruma Bölge Kurulu'nun 29.04.2011 tarihli ve 6915 sayılı kararı ile tescilli 1. (Birinci) Derece Arkeolojik Sit Sınırı bitişiğinde yer alan 1202 ve 1203 parsellerin güneyindeki kayalık, 1. (birinci) Derece Arkeolojik Sit Sınırı içindeki 895 parselden, 1202 ve 1203 parsellerin güney sınırlarına doğru seramik yayılımının olduğu, 1202 parselin içerisinde kaçak kazıların yapıldığı görülmüştür. Kaçak kazı yapılan alanların çevresinde seramik buluntuları yoğun olarak açığa çıkmakla birlikte, yalnızca bir adet kaçak kazı çukurunun toprak kesitlerinde duvar izi görülmüştür. Mahalle sakinlerinden şifahi öğrenilen bilgilerde, söz konusu Kacar Mevkii'nin eski köy yerleşik alanı olduğu aktarılmıştır. Kaçak kazı kesitindeki duvar izinin de geç dönem, 19. yy yapı kalıntısına ait olduğu düşünülmektedir.				KORUMA KURULU KARARLARI		
				REVİZYON		
				KORUMA KURULU ONAYI		

HARİTALAR, FOTOĞRAFLAR :

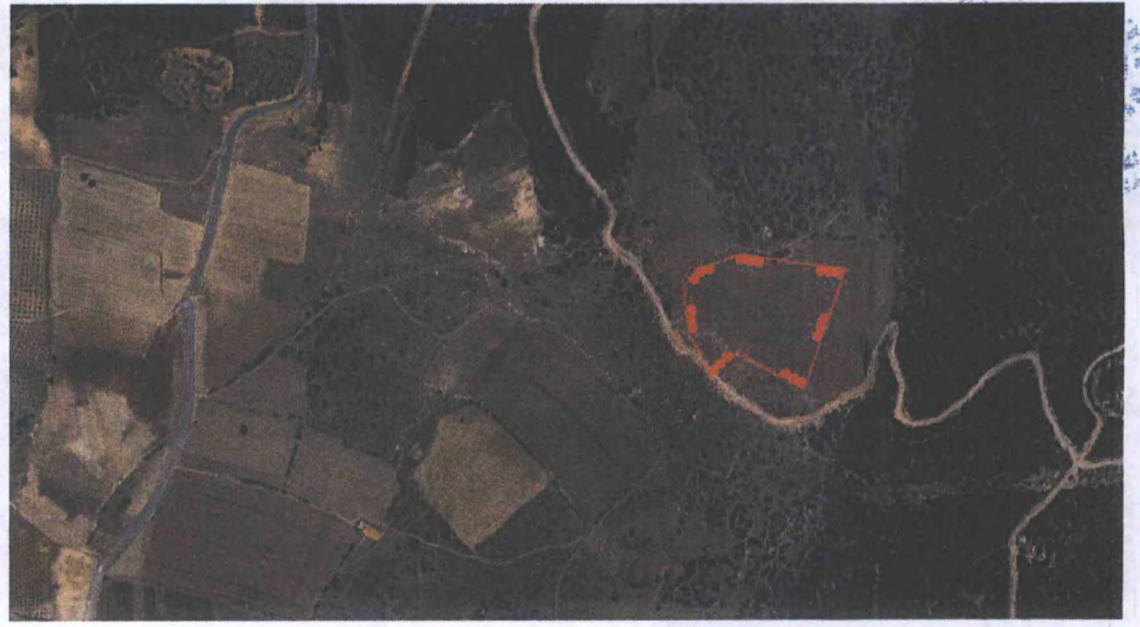
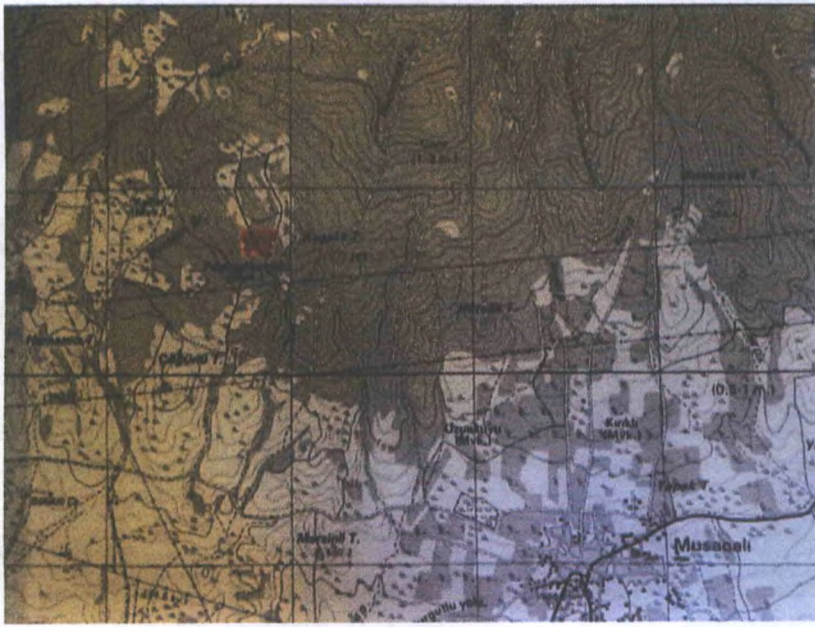

T.C.
KÜLTÜR VE TURİZM BAKANLIĞI
İZMİR 2 NUMARALI KÜLTÜR VARLIKLARINI
KORUMA BÖLGE KURULU MÜDÜRLÜĞÜ

İZMİR 2 NUMARALI KÜLTÜR VARLIKLARINI
KORUMA BÖLGE KURULUNUN

27.01.2017 GÜN VE 2669 SAYILI KARARI EKİDİR.



Elif MUTLU KILIÇ
Kültür ve Tur. Uzm.
(Yük.Şehir Plancısı)



