

31.13.142

T.C.
KÜLTÜR VE TURİZM BAKANLIĞI
KÜLTÜR VARLIKLARI VE MÜZELER GENEL MÜDÜRLÜĞÜ
ADANA KÜLTÜR VARLIKLARINI
KORUMA BÖLGE KURULU

KARAR

TOPLANTI TARİHİ VE NO: 24.06.2016-197
KARAR TARİHİ VE NO : 24.06.2016-6621

TOPLANTI YERİ
ADANA

Hatay ili, Arsuz ilçesi, Arpaçiftlik mahallesi, mülkiyeti Hazineye ait, 126 ada, 1 parselde tespit edilen arkeolojik alanın tescil edilmesi istemine ilişkin; Hatay Valiliği İl Kültür Ve Turizm Müdürlüğü'nün 20.05.2016 gün ve 2144 sayılı yazısı ve eki Hatay Müze Müdürlüğü uzmanlarınca hazırlanmış 16.05.2016 günlü rapor okundu, ekleri ve konunun işlem dosyası incelendi, yapılan görüşmeler sonucunda;

Hatay ili, Arsuz ilçesi, Arpaçiftlik mahallesi, mülkiyeti Hazineye ait, 126 ada, 1 parselde Hatay Müze Müdürlüğü uzmanlarınca tespit edilen arkeolojik alanın 2863 sayılı yasa kapsamında kaldığı anlaşıldığından 3.derece arkeolojik sit alanı olarak tesciline(OLUMLU), tespit ekibince önerilen ve kararımız eki haritada gösterilen 3.derece arkeolojik sit alanı sınırlarının uygun olduğuna karar verildi.

İli	HATAY
İlçesi	SKENDERUN
Mahallesi	ARPAÇIFTLIK
Ada/Parsel	126/1



III. Derece Arkeolojik Sit Alanı
 Tarafımızca hazırlanmıştır.

Mesrüre BAKLACI
 Müze Araştırmacısı

Mahmut AYDIN
 Arkeolog

Adana Kültür Varlıklarını Koruma Bölge Kurulu Onayı	
Başkan	<i>[Signature]</i>
Başkan Yrd.	<i>[Signature]</i>
Üye	<i>[Signature]</i>
Üye	<i>[Signature]</i>
Üye	<i>[Signature]</i>
Üye	<i>[Signature]</i>
Üye	<i>[Signature]</i>
Üye	<i>[Signature]</i>

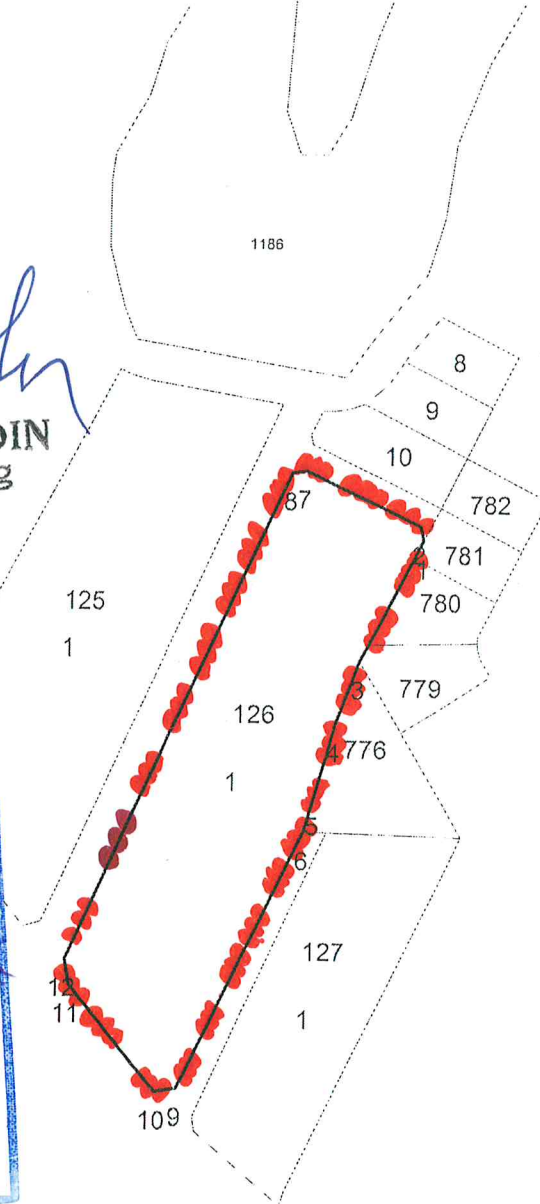

3 DERECE ED 50 KÖŞE KOORDİNATLARI

Nokta No	Y	X	Nokta No	Y	X
1	488670.77	4030318.76	2	488669.81	4030322.47
3	488655.82	4030286.24	4	488650.46	4030269.38
5	488645.69	4030249.77	6	488643.44	4030240.52
7	488639.51	4030335.91	8	488636.02	4030335.21
9	488613.92	4030171.55	10	488608.06	4030170.37
11	488583.74	4030197.51	12	488582.31	4030204.29

6 DERECE ED 50 KÖŞE KOORDİNATLARI

Nokta No	Y	X	Nokta No	Y	X
1	757720.41	4032536.66	2	757719.33	4032540.34
3	757706.47	4032503.68	4	757701.63	4032486.65
5	757697.48	4032466.89	6	757695.52	4032457.57
7	757688.62	4032552.84	8	757685.15	4032552.02
9	757668.14	4032387.69	10	757662.32	4032386.32
11	757637.16	4032412.71	12	757635.52	4032419.45

003591 31.12.2014

Bünyamin YILDIRIM
 Harita Mühendisi

Adana Kültür Varlıklarını
 Koruma Bölge Kurulunun
 24.06.2016 gün 6621 sayılı
 Karar Eki

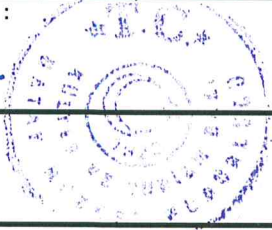
AVRUPA KONSEYİ	DOĞAL VE KÜLTÜREL VARLIKLARI KORUMA ENVANTERİ	DKVKE	SİT	ENVANTER NO :
TÜRKİYE	KÜLTÜR VARLIKLARI VE MÜZELER GENEL MÜDÜRLÜĞÜ			HARİTA NO:
İLİ : HATAY	İLÇESİ : ARSUZ	MAHALLE KÖY	ArpaÇiftlik Mahallesi	KADASTRO
		VEYA MEVKİİ :		PAFTA :
				ADA: 126
				Parsel: 1
ADI : Arpa Çiftlik Mahallesi 126 ada 1 parseldeki yerleşim yeri				
GENEL TANIM :				
Hatay İli, Arsuz İlçesi Arpaçiftlik Mahallesi sınırları içerisinde kalmaktadır. Söz konusu alan Arsuz Konacak yolunun kuşuçuşu 925 km batısındadır. Parselin yüzeyinde çok sayıda seramik tuğla ve çatı kiremidi parçalarına rastlanmıştır.				
ŞİMDİKİ TEHLİKELER : Kaçak kazı, yapılaşma hafriyat alma.				
ŞİMDİKİ DURUM : Korumasız.				
SİT POTANSİYELİ : yüksek			KORUMA DEREJESİ : III. Derece Arkeolojik Sit	
ŞİMDİKİ KORUMA : korumasız			HAZIRLAYANLAR : Mahmut AYDIN Mesrüre BAKLACI	
ÖNERİLEN KORUMA : III. Derece Arkeolojik Sit olarak tescillenmesi			Arkeolog Müze Araştırmacısı	
YAYIN DİZİSİ :			KONTROL EDEN : Nüfer SEZGİN Müze Müdürü	
GÖZLEMLER :			TESCİL: KARAR TARİHİ: KARAR NO: REVİZYON :	
				
			G.M.E.E.A.Y.K. ONAYI : / /20	

HARİTALAR, FOTOĞRAFLAR :

Adana Kültür Varlıklarını
Koruma Bölge Kurulunun
24.06.2016 gün 6621 sayılı
Karar Ekidir

