

T.C.
KÜLTÜR VE TURİZM BAKANLIĞI
ESKİŞEHİR KÜLTÜR VARLIKLARINI KORUMA BÖLGE KURULU

KARAR

Toplantı Tarih ve no: 25.11.2016 - 213
Karar Tarih ve no : 25.11.2016 - 4647

Toplantı Yeri
ESKİŞEHİR

Afyonkarahisar İli, Başmakçı İlçesi, Akkoyunlu ve Sarıköy Köyleri sınırları içerisinde tespit edilen Ören Mevkii Nekropolü'nün tesciline esas hazırlanan bilgi ve belgelerin değerlendirilmesi istemine ilişkin Eskişehir Kültür Varlıklarını Koruma Bölge Kurulu Müdürlüğü uzmanlarının 13.04.2016 tarihli raporu, ilgili kurum görüşlerinin iletildiği yazılar, Afyonkarahisar Valiliğinin (Kadastro Müdürlüğü Dinar Kadastro Müdürlüğü) 05.08.2016 tarih, 94713656-170.03.01-E-1759711 sayılı yazısı, 17.11.2016 tarih, 10326 sayılı dosya inceleme raporu okundu, koordinatlı sit paftası, sit sınırlarının aktarıldığı koordinatlı kadastral pafta, tescil fişi, fotoğrafları ve dosyası incelendi, yapılan görüşmeler sonucunda;

Afyonkarahisar İli Başmakçı İlçesi, Akkoyunlu ve Sarıköy Köyleri sınırları içerisinde tespit edilen ve 2863 sayılı Kanun'un 6. Maddesi kapsamında korunması gerekli kültür varlıklarından olan alanın "Ören Mevkii Nekropolü" adıyla I.(Bir) Derece Arkeolojik Sit alanı olarak tesciline, hazırlanan tescil fişi, koordinatlı sit paftası ve sit sınırlarının aktarıldığı koordinatlı kadastral paftanın uygun olduğuna; söz konusu alanda Kültür Varlıklarını Koruma Yüksek Kurulu'nun Arkeolojik Sitler, Koruma ve Kullanma Koşulları'na ilişkin yürürlükteki İlke Kararı'nın ilgili hükümlerinin geçerli olduğuna ve bu hükümlerin geçiş dönemi koruma esasları ve kullanma koşulları olarak belirlenmesine, alanda yer alan eski tarihli kaçak kazılar konusunda suç duyurusunda bulunulmasına, alanda kolluk kuvvetlerince gerekli güvenlik önlemlerinin artırılmasına ve Kurulumuzdan izinsiz herhangi bir fiziki ve inşai müdahalede bulunulmamasına karar verildi.

HARİTA (PLAN) ÖRNEĞİ

(EK 2)

İli : AFYONKARAHİSAR	KADASTRO						Yüzölçümü		
	Gören Yerlerde			Görmeyen Yerlerde					
İlçesi : BAŞMAKÇI	Kütük Sayfa No	Pafta No	Ada No	Parsel No	Mevkil	Çomlek Sıra No	Ha	m ²	dm ²
Mah / Köy : AKKOYUNLU		M24A07A	0						

AFYONKARAHİSAR İLİ, BAŞMAKÇI İLÇESİ, AKKOYUNLU VE SARIKÖY KÖYLERİ
ÖREN MEVKİİ NEKROPOLÜ

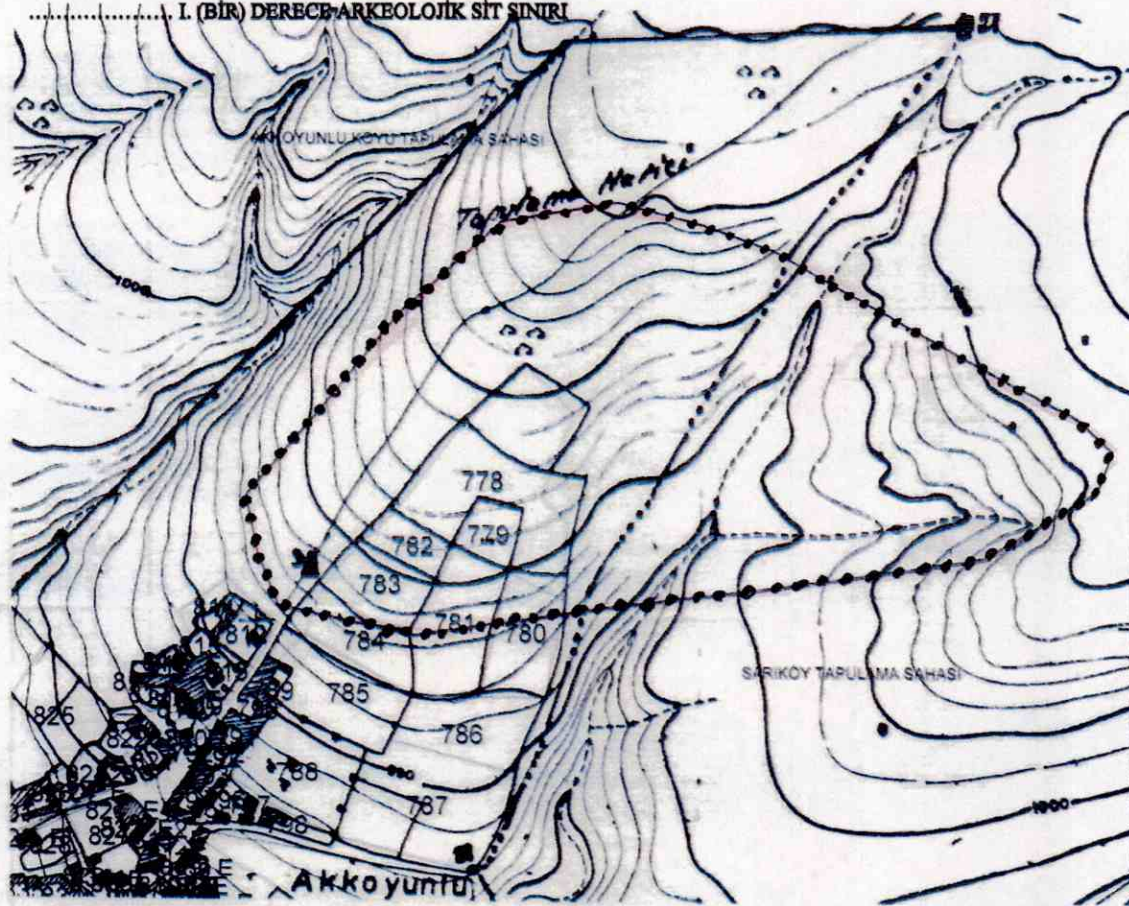

ESKİŞEHİR KÜLTÜR VARLIKLARINI
KORUMA BÖLGE KURULUNUN
25.11.2016 TARİH VE 4647 SAYILI KARARI
EKİDİR.

ASLİ GİBİDİR
Mehmet Süleyman EKŞİ
BÖLGE KURULU MÜDÜRÜ



NO	X	Y
1	506184.889	4200276.880
2	506243.483	4200280.430
3	506302.074	4200275.511
4	506360.262	4200287.088
5	506414.358	4200220.824
6	506492.021	4200176.670
7	506555.799	4200141.768
8	506579.180	4200119.847
9	506568.721	4200062.893
10	506492.316	4200044.772
11	506372.437	4200026.739
12	506235.941	4200009.619
13	506125.783	4199989.803
14	506014.448	4200009.537
15	506000.521	4200045.935
16	505992.120	4200086.762
17	506042.831	4200046.480
18	506095.740	4200013.264

Kadastro Paftasına Uygundur

Fen Kayıt No : 2016/
Kesilen Harem
Tarih : —
No : —

Düzenleyen	Kontrol Eden	Tasdik Eden
Unvanı	Kont. Müh.	Kadastro Müdürü a.
Adı ve Soyadı	Hüseyin TOPRAK	Mehmet BULUT
Tarih	27.07.2016	27.07.2016
İmza Mühür		

KOORDİNATLI ARKEOLOJİK SİT SINIRI KROKİSİ

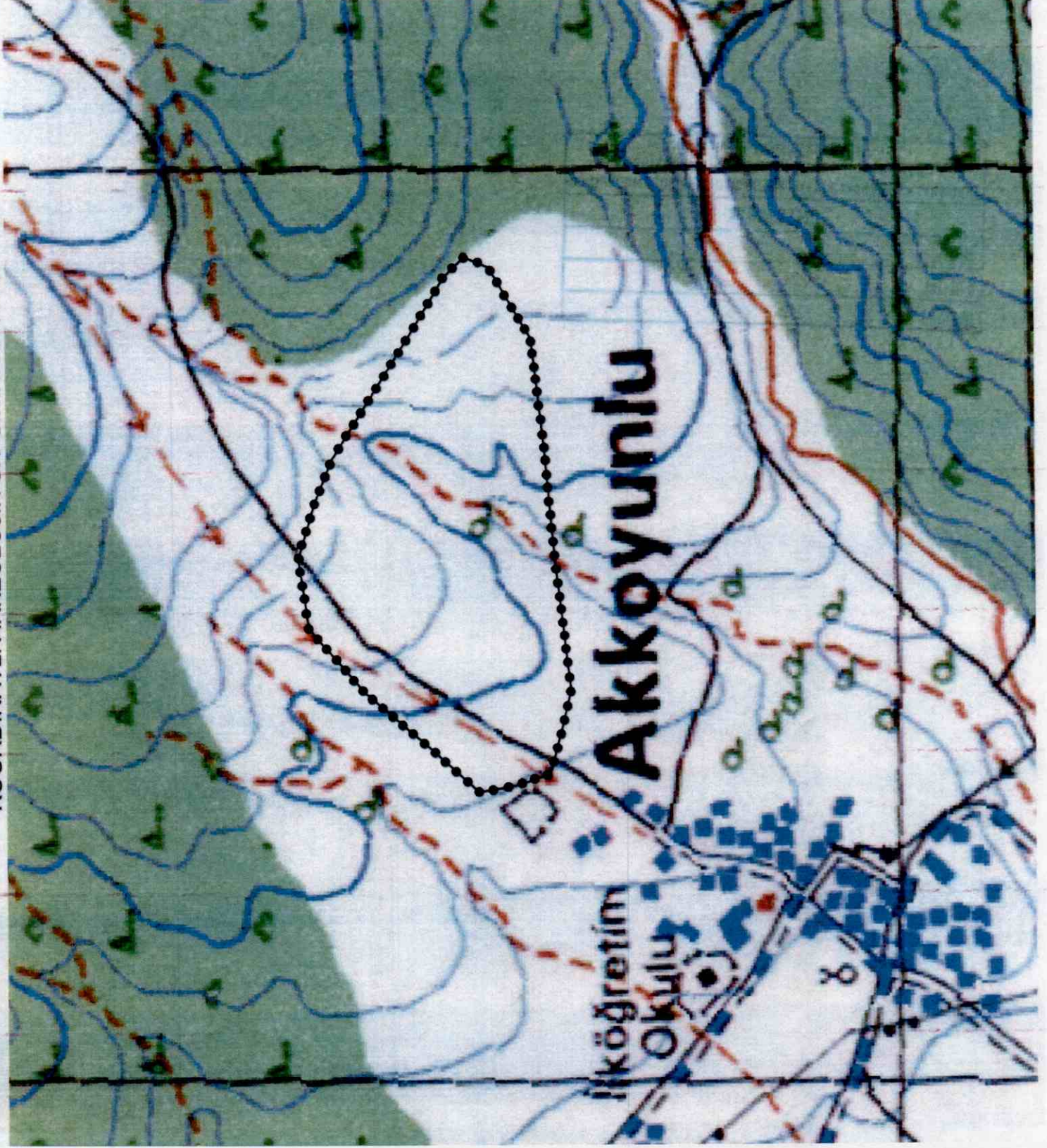

İl	: Afyonkarahisar
İlçe	: Başmakçı
Köy	: Akkoyunlu
Pafta	: M24-A1
Adı	: Ören Mevkii Nekropolü
Tür/Derece	: I.(Bir) Der. Arkeolojik Sit
Projeksiyon	: UTM 6 Derece
Datum	: ED50
Dom	: 33
Ölçek	: 1/Kroki
●●●●●●●●	: I. (Bir) Derece Ark. Sit Sınırı

I.(Bir) Derece Sit Sınırı
Koordinat Listesi

NoktaNo	Y	X
1	242495.831	4202643.603
2	242575.184	4202654.939
3	242633.282	4202637.934
4	242682.878	4202618.096
5	242743.810	4202579.836
6	242820.329	4202533.075
7	242882.679	4202496.232
8	242905.351	4202473.560
9	242894.015	4202446.636
10	242816.078	4202401.291
11	242695.631	4202387.121
12	242559.597	4202374.368
13	242427.814	4202358.781
14	242337.124	4202381.453
15	242324.371	4202418.296
16	242317.286	4202459.389
17	242369.716	4202517.487
18	242424.980	4202592.670

ESKİŞEHİR KÜLTÜR VARLIKLARINI
KORUMA BÖLGE KURULUNUN
25.11.2016 TARİH VE 4647 SAYILI KARARI
EKİDİR



AVRUPA KONSEYİ	KÜLTÜREL VARLIKLARI KORUMA ENVANTERİ K.V.K.E		SİT	ENVANTER NO:	
TÜRKİYE	ESKİŞEHİR KÜLTÜR VARLIKLARINI KORUMA BÖLGE KURULU			HARİTA NO:	
İli: Afyonkarahisar	İlçesi: Başmakçı	Köyü: Akkoyunlu ve Sarıköy	Pafta:	Ada:	Parsel:
Adı: Ören Mevkii Nekropolü					
GENEL TANIM: Afyonkarahisar İli, Başmakçı İlçesi, Akkoyunlu Köyünün yaklaşık olarak 400 metre kuzeyinde yer alan Ören Mevkii Nekropolü 400x400 metre ölçülerinde bir alanı kapsamaktadır. Nekropol Alanı'nda yapılan ayrıntılı incelemelerde çok sayıda seramik parçaları ve kaçak kazılar sonucu ortaya çıkmış mezar odaları ve etrafa yayılmış durumda olan mimari elemanlar tespit edilmiştir. Nekropol Alanı kuzeydoğu güneybatı doğrultulu kurmuş bir akarsu yatağının batı ve doğusu olmak üzere iki yamacında yer almaktadır. Yatağın batı kısmında kaçak kazı sonucu ortaya çıkmış iki adet mezar odasının arasında Akkoyunlu Köyü'ne su temin etmek için kullanılan bir adet su deposu ile yarım kalmış tek odalı tuğladan harabe bir yapı mevcuttur. Alanın ortasında su deposundan köye doğru uzanan 1 metre genişliğinde yaklaşık 30 cm derinliğinde bir adet su kanalı mevcuttur.					
Koruma Şimdiki Tehlikeler: Yapılaşma.					
Şimdiki Durum:			Koruma Derecesi: I. (Bir) Derece Arkeolojik Sit		
Sit Potansiyeli: ESKİŞEHİR KÜLTÜR VARLIKLARINI KORUMA BÖLGE KURULUNUN 25.11.2016 TARİH VE 4647 SAYILI KARARI			HAZIRLAYANLAR : TARİH: 08.11.2016		
Şimdiki Koruma: Korumasız.			EKİDİR		
 <p>ASLI GİBİDİR</p> <p>Mehmet Süleyman EKŞİ BÖLGE KURULU MÜDÜRÜ</p>			Needet BAYBOĞAN Arkeolog		
			Ziya HURMA Harita Mühendisi		
Önerilen Koruma: Kolluk kuvvetlerce gerekli güvenlik tedbirlerinin alınması.			KONTROL EDEN: Mehmet Süleyman EKŞİ		
			TARİH : 08.11.2016 Bölge Kurulu Müdürü		
			KURUL KARARLARI:		
Yayın Dizisi: -Prof. Dr. Özdemir KOÇAK, "Neolitik Çağdan Tunç Çağı sonuna Kadar Olan Dönemlere Ait Yerleşim Yerlerinin Arkeolojik, Tarihi ve Ekonomik Durumu" konulu yüzey araştırması, 2015			REVİZYON: GEEAYK ONAYI:		
Gözlemler:		Kurul İsmi: Kurul Karar Tarihi:Kurul Karar No:			



AFYONKARAHİSAR İLİ, BAŞMAKÇI İLÇESİ, AKKOYUNLU KÖYÜ
ÖREN MEVKİİ NEKROPOLÜ
I.(BİR) DERECE ARKEOLOJİK SİT ALANINDA KALAN PARSELLERİN LİSTESİ

İLÇE/KÖY	PARSEL	BEYANLAR HANESİNE YAZILACAK ŞERH
		"Bir Bölümü I.(Bir) Derece Arkeolojik Sit alanında kalmaktadır"
Afyonkarahisar İli-Başmakçı İlçesi-Akkoyunlu Köyü	782	"Bir Bölümü I.(Bir) Derece Arkeolojik Sit alanında kalmaktadır"
Afyonkarahisar İli-Başmakçı İlçesi-Akkoyunlu Köyü	783	"Bir Bölümü I.(Bir) Derece Arkeolojik Sit alanında kalmaktadır"
Afyonkarahisar İli-Başmakçı İlçesi-Akkoyunlu Köyü	778	"Bir Bölümü I.(Bir) Derece Arkeolojik Sit alanında kalmaktadır"
Afyonkarahisar İli-Başmakçı İlçesi-Akkoyunlu Köyü	779	"Bir Bölümü I.(Bir) Derece Arkeolojik Sit alanında kalmaktadır"
Afyonkarahisar İli-Başmakçı İlçesi-Sarıköy Köyü	Tapulama Harici	"Bir Bölümü I.(Bir) Derece Arkeolojik Sit alanında kalmaktadır"
		"Tamamı I.(Bir) Derece Arkeolojik Sit alanında kalmaktadır"
Afyonkarahisar İli-Başmakçı İlçesi-Akkoyunlu Köyü	784	"Tamamı I.(Bir) Derece Arkeolojik Sit alanında kalmaktadır"
Afyonkarahisar İli-Başmakçı İlçesi-Akkoyunlu Köyü	781	"Tamamı I.(Bir) Derece Arkeolojik Sit alanında kalmaktadır"
Afyonkarahisar İli-Başmakçı İlçesi-Akkoyunlu Köyü	780	"Tamamı I.(Bir) Derece Arkeolojik Sit alanında kalmaktadır"