

T.C.  
KÜLTÜR VE TURİZM BAKANLIĞI  
ESKİŞEHİR KÜLTÜR VARLIKLARINI KORUMA BÖLGE KURULU

KARAR

**Toplantı Tarih ve no:** 25.11.2016 - 213

**Karar Tarih ve no :** 25.11.2016 - 4638

**Toplantı Yeri**  
**ESKİŞEHİR**

Afyonkarahisar İli, İhsaniye İlçesi, Bozhüyük ve Ayazini Köyü sınırları içerisinde tespit edilen Yayla Öreni Yerleşim Alanı'nın tesciline ilişkin 21.04.2016 tarih, 4082 sayılı kararımız gereği hazırlanan bilgi ve belgeler; konuyla ilgili faaliyeti etkilenen Kurum ve Kuruluşların görüşlerinin iletildiği yazılar; Afyonkarahisar Valiliği'nin (Kadastro Müdürlüğü) 26.05.2016 tarih, 1227618 sayılı yazısı; Maden İşleri Genel Müdürlüğü'nün 20.06.2016 tarih, 422064 sayılı yazısı; 14.10.2016 tarih, 9096 sayılı dosya inceleme raporu okundu, tescil fişi, koordinatlı sit sınırı paftası, sit sınırlarının aktarıldığı kadastral paftası, fotoğrafları ve dosyası incelendi, yapılan görüşmeler sonucunda;

Afyonkarahisar İli, İhsaniye İlçesi, Bozhüyük ve Ayazini Köyü sınırları içerisinde tespit edilen Yayla Öreni Yerleşim Alanı'nın 2863 sayılı Kanun kapsamında I. (Bir) Derece Arkeolojik Sit olarak tesciline; hazırlanan tescil fişi, koordinatlı sit sınırı paftası ve sit sınırlarının aktarıldığı kadastral paftasının uygun olduğuna; söz konusu alanda Kültür Varlıklarını Koruma Yüksek Kurulu'nun Arkeolojik Sitler, Koruma ve Kullanma Koşulları'na ilişkin yürürlükteki İlke Kararı'nda yer alan I. (Bir) Derece Arkeolojik Sitlerle ilgili hükümlerin geçerli olduğuna ve bu hükümlerin geçiş dönemi koruma esasları ve kullanma koşulları olarak belirlenmesine; sit sınırları içerisinde madencilik faaliyetlerinin yasaklanmasına, güvenlik önlemlerinin ilgili kurumlarca alınmasına ve Kurulumuzdan izinsiz herhangi bir fiziki ve inşai müdahalede bulunulmamasına karar verildi.

SAYI 7

AFYONKARAHİSAR İLİ, İHSANİYE İLÇESİ, BOZHÖYÜK VE AYAZINI KÖYÜ  
YAYLA ÖRENİ YERLEŞİM ALANI  
I. (BİR) DERECE ARKEOLOJİK SİTİ

..... I. (Bir) Derece Arkeolojik Sit Sınırı

ESKİŞEHİR KÜLTÜR VARLIKLARINI  
KORUMA BÖLGE KURULU'NUN  
25.11.2016 TARİHİ, 4638 SAYILI KARARI  
EKİDİR.



KOORDİNATLAR

Sit Koordinatları	292676	4319675
	292647	4319704
	292587	4319720
	292504	4319777
	292420	4319777
	292393	4319727
	292408	4319674
	292453	4319586
	292523	4319585
	292613	4319617
	292650	4319643
	292422	4319631

1:5.000

AFYONKARAHİSAR-İHSANİYE  
Bozhöyük - Ayazini Köyleri  
Yayla Öreni Osmanlı Yerleşimi

0 65 130 260Meters



AFYONKARAHİSAR İLİ İHSANİYE İLÇESİ  
BOZHÖYÜK VE AYAZINI KÖYÜ  
YAYLA ÖRENİ YERLEŞİM ALANI  
I. (BİR) DERECE ARKEOLOJİK SİTİ

..... I. (Bir) Derece Arkeolojik Sit Sınırı

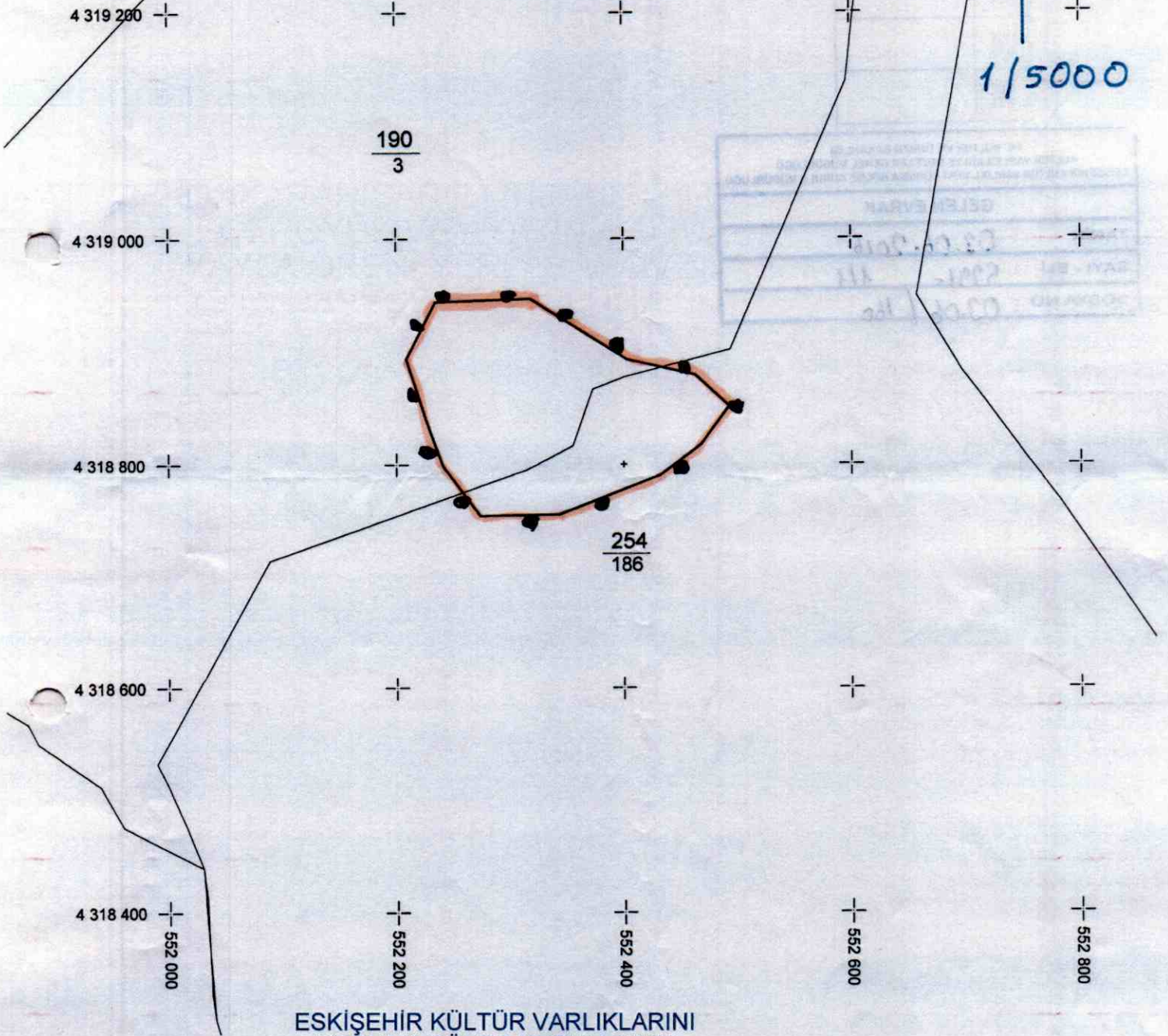



ESKİŞEHİR KÜLTÜR VARLIKLARINI  
KORUMA BÖLGE KURULU'NUN  
25.11.2016 TARİH, 4638 SAYILI KARARI  
EKİDİR.

ASLI GİBİDİR  
Mehmet Süleyman EKŞİ  
Bölge Kurulu Müdürü

Aysun AKGÜN  
Kadastro Teknisyeni

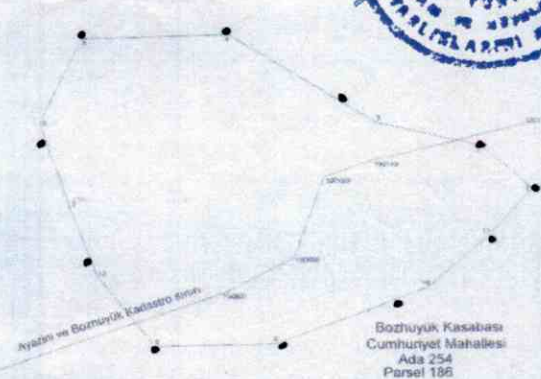
A. Akam

AVRUPA KONSEYİ	DOĞAL VE KÜLTÜREL VARLIKLARI KORUMA ENVANTERİ D.K.V.K.E.		<b>SİT</b>	ENVANTER No.
TÜRKİYE	KÜLTÜR VARLIKLARI VE MÜZELER GENEL MÜDÜRLÜĞÜ			HARİTA NO:
İLİ: AFYONKARAHİSAR	İLÇE: İHSANİYE	MAHALLE,KÖY: BOZHÖYÜK ve AYAZINI KÖYÜ, CUMHURİYET MAHALLESİ	PAFTA: J25d23d ve K25a03a ADA: PARSEL: Bozhöyük Köyü, Cumhuriyet Mah. 254 ada, 186 parsel ve Ayazini Köyü, Cumhuriyet Mah. 190 ada, 3 parsel	
<b>ADI: YAYLA ÖRENİ OSMANLI YERLEŞİM ALANI</b>				
<b>GENEL TANIM:</b> Afyonkarahisar İli, İhsaniye İlçesi'nde, Bozhöyük Köyü'nün 5km. kadar kuzeydoğusunda, Ayazini Köyü'nün ise 2,8 km güneydoğusunda, Bozhöyük-Ayazini Köyleri sınırında bulunan Yayla Öreni Mevkii'nde, Mader Deresi'nin güney kenarındaki alçak bir tepecik üzerinde yer alan, tamamen yıkılmış durumdaki moloz taş örgü yapılardan oluşan Osmanlı Dönemi yayla yerleşimidir.				
<b>ŞİMDİKİ TEHLİKELER:</b> Kaçak kazılar.				
<b>ŞİMDİKİ DURUMU:</b> Yerleşim alanı tamamen yıkılmış durumdaki moloz taş örgü yapılardan oluşmaktadır.				
<b>SİT POTANSİYELİ:</b> Arkeolojik Sit (Osmanlı Dönemi)			<b>KORUMA DERECESİ:</b> I.(Bir) Derece Arkeolojik Sit	
<b>ŞİMDİKİ KORUMA:</b> Korumasız			<b>HAZIRLAYANLAR</b> 24.12.2015 Cemil DUMANLIOĞLU Arkeolog	
<b>ÖNERİLEN KORUMA:</b> Yerel yönetimlerce korunması.			Alper CANSIZ Sanat Tarihçisi	
<b>YAYIN DİZİNİ:--</b>			<b>KONTROL EDEN:</b> 24.12.2015 Mevlüt ÜYÜMEZ Müze Müdürü	
<b>GÖZLEMLER:</b> 25.11.2016 TARİH, 4638 SAYILI KARARI EKİDİR.			<b>KURUL ONAYI:</b>	
			<b>REVİZYON:</b>	
<b>ASLI GİBİDİR</b>				
<b>HARİTA VE FOTOĞRAFLAR:</b>				
<p>Ayazini Kasabası Cumhuriyet mahallesi Ada 190 Parsel 3</p>  <p>Ayazini ve Bozhöyük Kadastro Sınırı</p>		<p>Mehmet Süleyman EKŞİ Bölge Kurulu Müdürü</p> 		
<p>Bozhöyük Kasabası Cumhuriyet Mahallesi Ada 254 Parsel 186</p> 		