

T.C.
KÜLTÜR VE TURİZM BAKANLIĞI
ESKİŞEHİR KÜLTÜR VARLIKLARINI KORUMA BÖLGE KURULU

KARAR

Toplantı Tarih ve no: 25.11.2016 - 213

Karar Tarih ve no : 25.11.2016 - 4629

Toplantı Yeri
ESKİŞEHİR

Afyonkarahisar İli, Sandıklı İlçesi, Yeniçay Mahallesi'nde tespit edilen Yunusemre Mevkii Nekropolü'nün tescili ve öneri I. (Bir) Derece Arkeolojik Sit sınırlarına ilişkin hazırlanan bilgi ve belgelerin değerlendirilmesinin istendiği Afyonkarahisar Valiliği'nin (İl Kültür ve Turizm Müdürlüğü) 08.02.2016 tarih, 548 sayılı yazısı ve eki 29.01.2016 tarihli Müze Müdürlüğü uzman raporu, 19.07.2016 tarih, 6409 sayılı dosya inceleme raporu okundu, tescil fişi, koordinatlı kadastral sit sınırı paftası, fotoğrafları ve dosyası incelendi, yapılan görüşmeler sonucunda;

Afyonkarahisar İli, Sandıklı İlçesi, Yeniçay Mahallesi'nde tespit edilen Yunusemre Mevkii Nekropolü'nün 2863 sayılı Kanun kapsamında I. (Bir) Derece Arkeolojik Sit olarak tesciline; hazırlanan tescil fişi ve sit sınırlarının aktarıldığı koordinatlı kadastral paftanın uygun olduğuna; söz konusu alanda Kültür Varlıklarını Koruma Yüksek Kurulu'nun arkeolojik sitler, koruma ve kullanma koşullarına ilişkin yürürlükteki İlke Kararı'nda yer alan I. (Bir) Derece Arkeolojik Sitlerle ilgili hükümlerin geçerli olduğuna ve bu hükümlerin geçiş dönemi koruma esasları ve kullanma şartları olarak belirlenmesine; Sit sınırları içerisinde Kurulumuzdan izinsiz herhangi bir fiziki ve inşai müdahalede bulunulmamasına karar verildi.

KOORDINATLAR

262090	4257221
262097	4257243
262071	4257275
262058	4257297
262065	4257328
262046	4257355
262007	4257396
261941	4257429
261872	4257443
261829	4257411
261856	4257378
261940	4257302
262035	4257266

Kilimirepe Nekropolü 1DAS
Kilimirepe Nekropolü III DAS

T.C.
KÜLTÜR VE TURİZM BAKANLIĞI
ESKİŞEHİR KÜLTÜR VARLIKLARINI KORUMA BÖLGE KURULU'NUN
25.11.2016 TARİH, 4629-SAYILI KARARI EKİDİR.



1:5.000

AFYONKARAHISAR-SANDIKLI
Yunus Emre Mevkii Nekropolü

0 65 130 260Meters

İL : AFYONKARAHİSAR İLİ
İLÇESİ : SANDIKLI
MAHALLESİ : Yeniçay
PAFTA : 1
ADA : -
PARSEL : 336, 346, TH.

I. (Bir) Derece
Arkeolojik Sit Sınırı

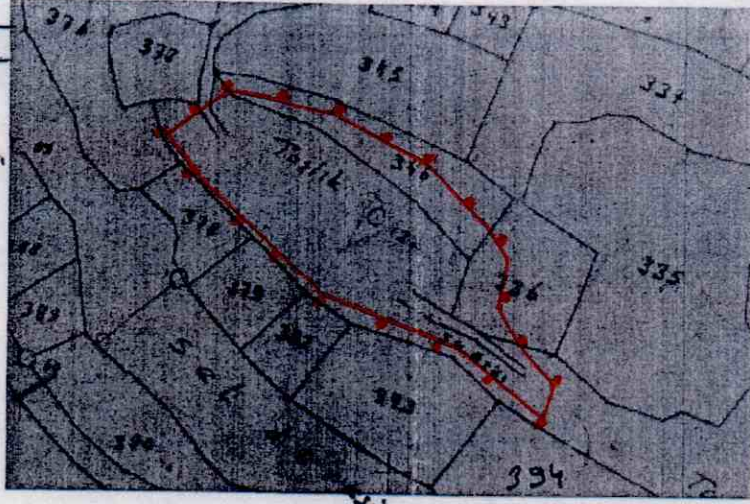

Sit sınırları tarafımızca belirlenmiştir 29.01.2016

~~Emir DUMANLIOĞLU~~
Arkeolog

Mevlüt ÜYÜMEZ
Müze Müdürü

AFYONKARAHİSAR İLİ
SANDIKLI İLÇESİ YENİÇAY MAHALLESİ
YUNUSEMRE MEVKİİ NEKROPOLÜ
I. (BİR) DERECE ARKEOLOJİK SİTİ

..... I. (Bir) Derece Arkeolojik Sit Sınırı

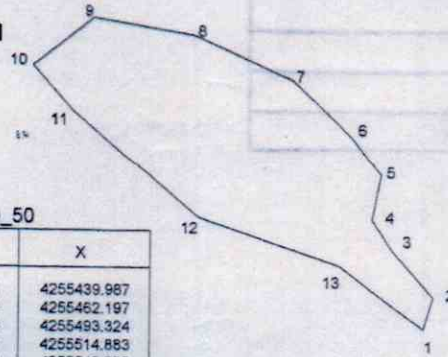

Koordinat değerleri ED_50

NoktaNo	Y	X
1	523961.071	4255439.987
2	523967.349	4255462.197
3	523940.329	4255493.324
4	523926.624	4255514.883
5	523932.609	4255546.086
6	523912.746	4255572.445
7	523872.444	4255612.142
8	523805.424	4255642.967
9	523736.025	4255654.710
10	523694.102	4255621.337
11	523722.153	4255589.243
12	523808.558	4255516.039
13	523904.651	4255483.160

T.C.
KÜLTÜR VE TURİZM BAKANLIĞI
ESKİŞEHİR KÜLTÜR VARLIKLARINI KORUMA BÖLGE KURULU'NUN
25.11.2016 TARİH, 4629 SAYILI KARARI EKİDİR.

ASLI GİBİDİR
Mehmet Süleyman EKŞİ
Bölge Kurulu Müdürü



Rezzat ARSLAN
Kad. Th.

AVRUPA KONSEYİ	DOĞAL VE KÜLTÜREL VARLIKLARI KORUMA ENVANTERİ D.K.V.K.E.		SİT	ENVANTER No.
TÜRKİYE	KÜLTÜR VARLIKLARI VE MÜZELER GENEL MÜDÜRLÜĞÜ			HARİTA NO:
İLİ: AFYONKARAHİSAR	İLÇE: SANDIKLI	MAHALLE,KÖY: YENİÇAY MAH., YUNUSEMRE MEVKİİ	PAFTA: 1	ADA: - PARSEL: 336, 346

ADI: Yunusemre Mevkii Nekropolü

GENEL TANIM: Afyonkarahisar İli, Sandıklı İlçesi, Yeniçay Mahallesi'nin yaklaşık 700m güneydoğusunda, Sandıklı-Akın Köyü asfalt yolunun 250m. kuzeydoğusunda, kuzeybatı-güneydoğu doğrultulu tepe yükseltisinin sırtında yer alan, ana kayanın oyulması ile oluşturulan mezar odalarından oluşan nekropol alanıdır.

ŞİMDİKİ TEHLİKELER: Kaçak kazılar.

ŞİMDİKİ DURUMU: Alanda görülebilen kaya mezarlarının hepsi eski kaçak kazılar sonucu ortaya çıkmıştır.

SİT POTANSİYELİ: Arkeolojik Sit (Roma ve Doğu Roma Dönemi)

KORUMA DERECESESİ:

I.(Bir) Derece Arkeolojik Sit

ŞİMDİKİ KORUMA: Korumasız

HAZIRLAYANLAR 29.01.2016

Cemil DUMANLIOĞLU Arkeolog

ÖNERİLEN KORUMA: Yerel yönetimlerce korunması.

Mevlüt ÜYÜMEZ Arkeolog

YAYIN DİZİNİ:--

T.C.
KÜLTÜR VE TURİZM BAKANLIĞI
ESKİŞEHİR KÜLTÜR VARLIKLARINI KORUMA BÖLGE KURULU'NUN
25.11.2016 TARİH, 4629 SAYILI KARARI EKİDİR.

KONTROL EDEN: 29.01.2016

Mevlüt ÜYÜMEZ Müze Müdürü

GÖZLEMLER:

KURUL ONAYI:



REVİZYON:

HARİTA VE FOTOĞRAFLAR:

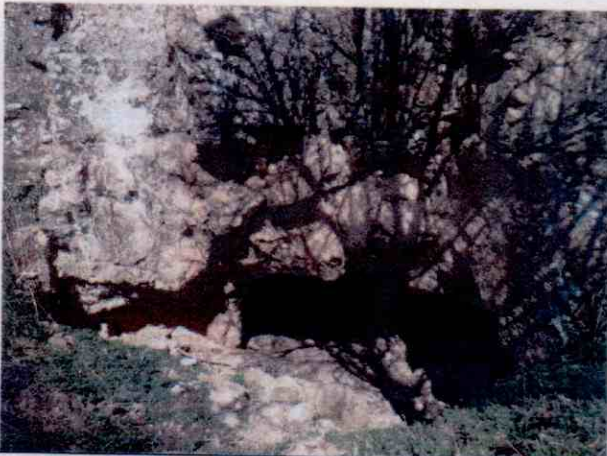
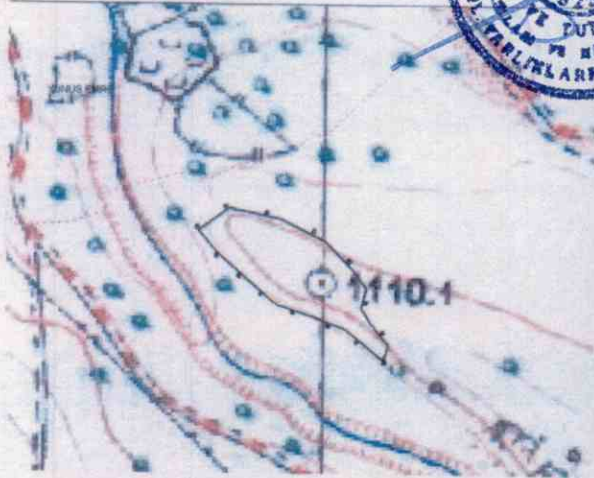

AFYONKARAHİSAR İLİ, SANDIKLI İLÇESİ, YENİÇAY MAHALLESİ,
YUNUSEMRE MEVKİİ NEKROPOLÜ
I.(BİR) DERECE ARKEOLOJİK SİT ALANINDA KALAN PARSELLERİN LİSTESİ

İLÇE/KÖY	ADA	PARSEL	BEYANLAR HANESİNE YAZILACAK ŞERH
Afyonkarahisar İli, Sandıklı İlçesi, Yeniçay Mahallesi	0	336	"Bir Bölümü I.(Bir) Derece Arkeolojik Sit alanında kalmaktadır"
Afyonkarahisar İli, Sandıklı İlçesi, Yeniçay Mahallesi	0	346	"Bir Bölümü I.(Bir) Derece Arkeolojik Sit alanında kalmaktadır"
Afyonkarahisar İli, Sandıklı İlçesi, Yeniçay Mahallesi	Tapulama Harici Alan		"Bir Bölümü I.(Bir) Derece Arkeolojik Sit alanında kalmaktadır"