

T.C.  
KÜLTÜR VE TURİZM BAKANLIĞI  
ESKİŞEHİR KÜLTÜR VARLIKLARINI KORUMA BÖLGE KURULU

**KARAR**

**Toplantı Tarih ve no:** 25.11.2016 - 213  
**Karar Tarih ve no :** 25.11.2016 – 4615

**Toplantı Yeri**  
**ESKİŞEHİR**

Afyonkarahisar İli, Susuz Beldesi, Gebeceler Yolu üzerinde yer alan, Eskişehir Kültür ve Tabiat Varlıklarını Koruma Bölge Kurulu'nun 22.02.2007 tarih ve 1720 sayılı kararı ile I. (Bir) Derece Arkeolojik Sit olarak tescilli Höyük'ün (Eyüpoğlu Höyük) sit sınırlarının güncellenmesi konusunda faaliyeti etkilenen kurum görüşlerinin iletildiği yazılar, BOTAŞ Doğalgaz İşletmeleri Bölge Müdürlüğünün 12.08.2016 tarih, 3138 sayılı, Osmangazi Elektrik Afyonkarahisar İl Müdürlüğünün 19.09.2016 tarih, 15125 sayılı, Maden İşleri Genel Müdürlüğünün 12.08.2016 tarih, 428377 sayılı yazısı; 25.10.2016 tarih, 9626 sayılı dosya inceleme raporu okundu, tescil fişi, koordinatlı sit sınırları paftası, koordinatların aktarıldığı kadastral pafta, fotoğrafları ve dosyası incelendi, yapılan görüşmeler sonucunda;

Afyonkarahisar İli, Susuz Beldesi, Gebeceler Yolu üzerinde yer alan, Eskişehir Kültür ve Tabiat Varlıklarını Koruma Bölge Kurulu'nun 22.02.2007 tarih ve 1720 sayılı kararı ile I. (Bir) Derece Arkeolojik Sit olarak tescilli Höyük'ün (Eyüpoğlu Höyük) sınırlarının ve derecesinin I. (Bir) ve III. (Üç) Derece Arkeolojik Sit olarak güncellenmesine ilişkin hazırlanan tescil fişi, koordinatlı sit sınırları paftası, koordinatların aktarıldığı kadastral paftanın uygun olduğuna; Sit sınırları içerisinde Kültür Varlıklarını Koruma Yüksek Kurulu'nun Arkeolojik Sitler, Koruma ve Kullanma Koşulları'na ilişkin 05.11.1999 gün, 658 sayılı İlke Kararı'nın ilgili hükümlerinin geçerli olduğuna, sit sınırlarına ilişkin hazırlanan geçiş dönemi koruma esasları ve kullanma şartlarının uygun olduğuna, bu alanlarda Kurulumuzdan izinsiz herhangi bir fiziki ve inşai müdahalede bulunulmamasına karar verildi.

İli : Afyonkarahisar  
İlçesi : Merkez  
Kasabası : Susuz

**AFYONKARAHİSAR İLİ SUSUZ BELDESİ  
EYÜPOĞLU HÖYÜK  
I. (BİR) VE III. (ÜÇ) DERECE ARKEOLOJİK SİTİ**

..... I. (Bir) Derece Arkeolojik Sit Sınırı  
... .. III. (Üç) Derece Arkeolojik Sit Sınırı

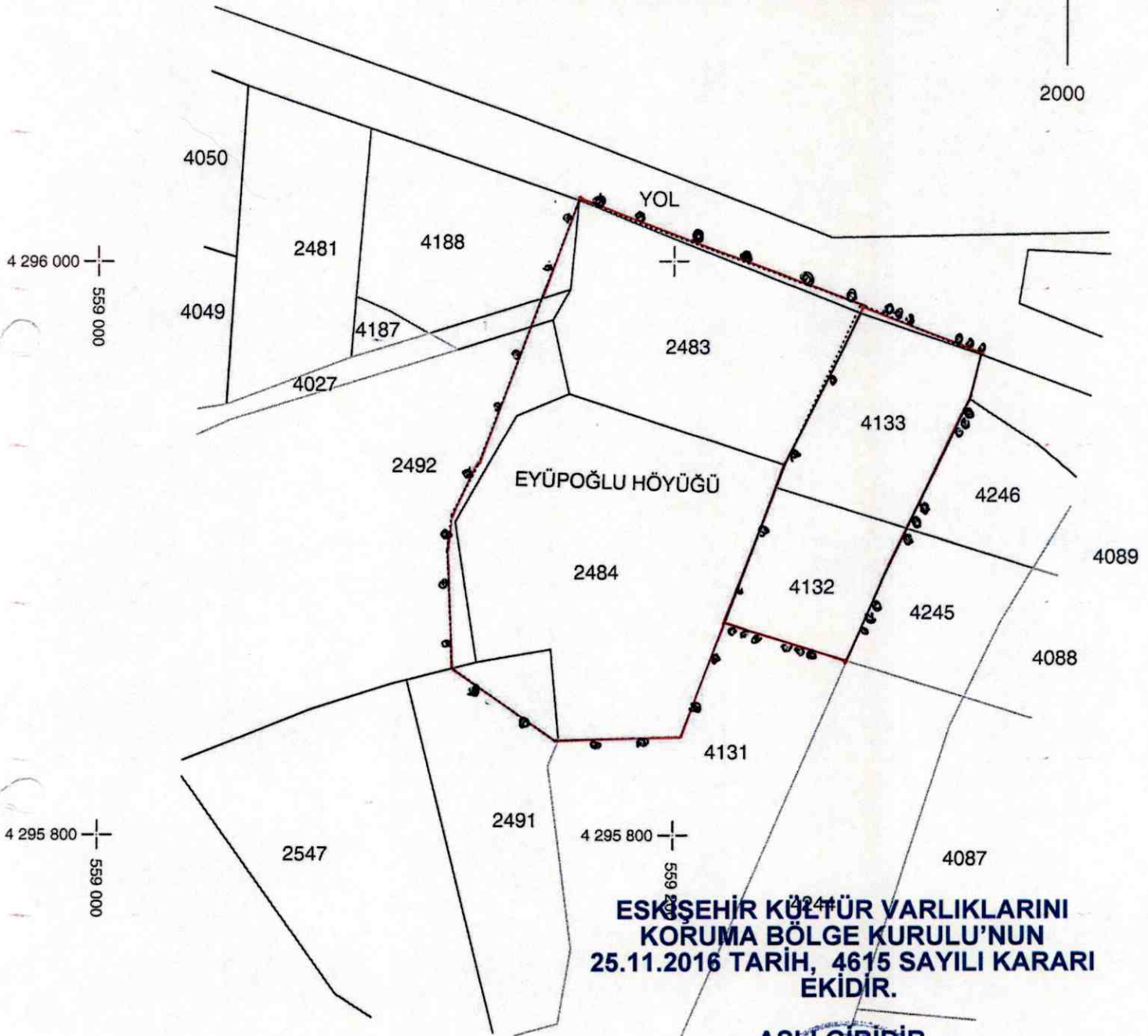

**ESKİŞEHİR KÜLTÜR VARLIKLARINI  
KORUMA BÖLGE KURULU'NUN  
25.11.2016 TARİH, 4615 SAYILI KARARI  
EKİDİR.**

**ASLI GİBİDİR**

**Mehmet Süleyman EKŞİ  
Bölge Kurulu Müdürü**

Eskişehir Kültür Varlıklarını Koruma Bölge Kurulu, Müdürlüğü'nün 21.07.2016 tarih ve 2680 sayılı yazısına istinaden tanzim edildi. 08.08.2016

Ibrahim İNNECI  
Kontrol Mem.

AFYONKARAHİSAR İLİ SÜSÜZ ROMA NEKROPOLÜ

Muhammed SEVİM  
Diğ. T. Arkeol. Pers.  
Arkeolog

Ahmet İLİASLI  
Arkeolog

AFYONKARAHİSAR İLİ SÜSÜZ BELDESİ  
EYÜPOĞLU HÖYÜK  
I. (BİR) VE III. (ÜÇ) DERECE ARKEOLOJİK SİTİ

..... I. (Bir) Derece Arkeolojik Sit Sınırı  
... ... III. (Üç) Derece Arkeolojik Sit Sınırı

SÜSÜZ BELDESİ EYÜPOĞLU HÖYÜĞÜ

ESKİŞEHİR KÜLTÜR VARLIKLARINI  
KORUMA BÖLGE KURULU'NUN  
25.11.2016 TARİH, 4615 SAYILI KARARI  
EKİDİR.

ASLI GİBİDİR

Mehmet Süleyman EKŞİ  
Bölge Kurulu Müdürü

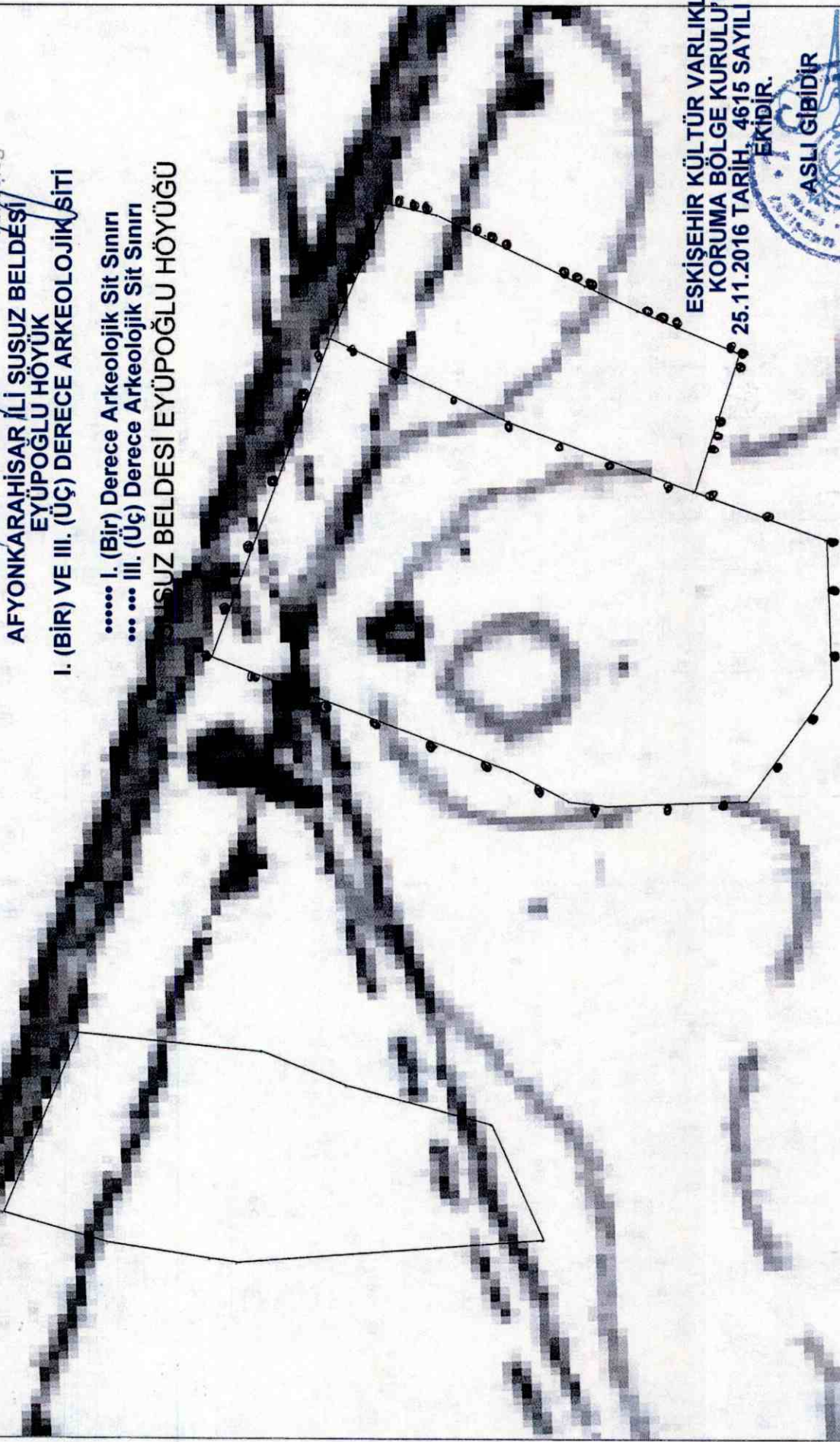

**SUSUZ BELDESİ EYÜPOĞLU HÖYÜĞÜ**  
**(ED50-6)**

Nokta No	Y	X
1	559122.818000	4295858.288000
2	559122.185000	4295875.892000
3	559121.141000	4295899.880000
4	559122.553000	4295911.559000
5	559131.861000	4295929.195000
6	559166.618000	4296020.978000
7	559264.381000	4295985.329000
8	559238.425000	4295929.172000
9	559235.426000	4295921.235000
10	559217.716000	4295874.360000
11	559202.792000	4295834.860000
12	559158.395000	4295833.264000
13	559305.730000	4295968.147000
14	559301.955000	4295952.517000
15	559280.340000	4295907.268000
16	559272.837000	4295891.561000
17	559259.830000	4295861.254000

ESKİŞEHİR KÜLTÜR VARLIKLARINI  
KORUMA BÖLGE KURULU'NUN  
25.11.2016 TARİH, 4615 SAYILI KARARI  
EKİDİR.

ASLI GİBİDİR  
Mehmet Süleyman EKŞİ  
Bölge Kurulu Müdürü

Ahmet İLASLI  
Arkeolog

Muhammed SEVİM  
Diğ. Tek. Mz. Pers.  
Arkeolog

AVRUPA KONSEYİ	DOĞAL VE KÜLTÜREL VARLIKLARI KORUMA ENVANTERİ D.K.V.K.E.	<b>SİT</b>	ENVANTER No.
TÜRKİYE	KÜLTÜR VARLIKLARI VE MÜZELER GENEL MÜDÜRLÜĞÜ		HARİTA NO:
İLİ:AFYONKARAHİSAR	İLÇE:MERKEZ SUSUZ BELDESİ	MAHALLE,KÖY: GEBECELER YOLU	PAFTA:- ADA:- PARSEL :

**ADI: EYÜPOĞLU HÖYÜĞÜ**

**GENEL TANIM:** Afyonkarahisar İli, Susuz Beldesi, Gebeceler Yolu üzerinde, yoldan yaklaşık 50m güneyde, tarlalarla arasında olup, yaklaşık 13 m yükseklik ve 150 m çapında hafif yükseltili geniş alana yayılıdır. ETÇ yoğunluklu Roma dönemlerine ait Çanak Çömlek kiremit parçaları görülmüştür. 100 m batısında Roma Nekropolü vardır.

**ŞİMDİKİ TEHLİKELER:** Kaçak kazılar.

**ŞİMDİKİ DURUMU:** Kaçak kazılarla oldukça derin açmalar açılmıştır.

**SİT POTANSİYELİ:** Yörenin tarihi hakkında bilgi vermektedir.

**KORUMA DERECE:**  
I. (Bir) ve III. (Üç) Derece Arkeolojik Sit.

**ŞİMDİKİ KORUMA:** Korumasız

**HAZIRLAYANLAR:** 18.04.2016

Ahmet İLASLI Arkeolog

**ÖNERİLEN KORUMA:** Yerel Yönetimlerce Korunması.

Muhammed SEVİM D.T.H.P. (Arkeolog)

**YAYIN DİZİNİ:-- ESKİŞEHİR KÜLTÜR VARLIKLARINI KORUMA BÖLGE KURULU'NUN 25.11.2016 TARİH, 4615 SAYILI KARARI EKİDİR.**

**KONTROL EDEN:** 18.04.2016  
Mevlüt ÜYÜMEZ Müze Müdürü

**GÖZLEMLER:**

**KURUL ONAYI:** 22.02.2007 tarih ve 1720 sayılı karar eki.

**ASLI GİBİDİR**  
Mehmet Süleyman EKŞİ  
Bölge Kurulu Müdürü

**REVİZYON:**

**HARİTA VE FOTOĞRAFLAR:**



## EK: 5 - AFYONKARAHISAR İLİ, MERKEZ SUSUZ BELDESİ

## EYÜPOĞLU HÖYÜĞÜ

## I. (BİR) VE III. (ÜÇ) DERECE ARKEOLOJİK SİT ALANINDA KALAN PARSELLERİN LİSTESİ

İLÇE/KÖY/MAHALLE	ADA	PARSEL	BEYANLAR HANESİNE YAZILACAK ŞERH
Afyonkarahisar/Susuz Beldesi		2483	"Tamamı I. (Bir) Derece Arkeolojik Sit alanında kalmaktadır"
Afyonkarahisar/Susuz Beldesi		2484	"Tamamı I. (Bir) Derece Arkeolojik Sit alanında kalmaktadır"
Afyonkarahisar/Susuz Beldesi		4132	"Tamamı III. (Üç) Derece Arkeolojik Sit alanında kalmaktadır"
Afyonkarahisar/Susuz Beldesi		4133	"Tamamı III. (Üç) Derece Arkeolojik Sit alanında kalmaktadır"
Afyonkarahisar/Susuz Beldesi		2491	"Bir bölümü I. (Bir) Derece Arkeolojik Sit alanında kalmaktadır"
Afyonkarahisar/Susuz Beldesi		2492	"Bir bölümü I. (Bir) Derece Arkeolojik Sit alanında kalmaktadır"
Afyonkarahisar/Susuz Beldesi		4027	"Bir bölümü I. (Bir) Derece Arkeolojik Sit alanında kalmaktadır"
		4188	"Bir bölümü I. (Bir) Derece Arkeolojik Sit alanında kalmaktadır"