



T.C.

KÜLTÜR VE TURİZM BAKANLIĞI
ÇANAKKALE KÜLTÜR VARLIKLARINI KORUMA BÖLGE KURULU
KARAR

Toplantı Tarihi ve No : 31.05.2017/182
Karar Tarihi ve No : 31.05.2017/3822

17.01.1130
Toplantı Yeri
ÇANAKKALE

Çanakkale İli, Ayvacık İlçesi, Adatepe Köyü'nde ve tapunun İ17D18D2B pafta, 563 ada, 10 parselinde ve özel mülkiyette kayıtlı taşınmazda 24.02.2016/1426 sayılı Kararımız uyarınca Kurul Müdürlüğü'nce başlatılan çalışma ve 2863 sayılı Kanun'un "tespit ve tescil" başlığı altında yer alan 7. Maddesinin ilk bendi gereği Çanakkale KVKBK Müdürlüğü'nün 01.07.2015/1547 sayılı Yazısı ile istenen ilgili ve faaliyetleri etkilenen kurumdan Korunması Gerekli Taşınmaz Kültür Varlıklarının ve Sitlerin Tespit ve Tescili Hakkında Yönetmelik uyarınca 45 günlük süre içinde bir görüş gelmediğine ilişkin Müdürlük elemanlarının 24.05.2017 tarihli Dosya İnceleme Raporu okundu, eki Tescil Fişi ve ilgili dosyası incelendi, yapılan görüşmeler sonunda;

Çanakkale İli, Ayvacık İlçesi, Adatepe Köyü'nde ve tapunun İ17D18D2B pafta, 563 ada, 10 parselinde ve özel mülkiyette kayıtlı taşınmazda bulunan yapının Köyün Geleneksel İşyeri yapılarından olması nedeni ile 2863 sayılı Kanununun 6. ve 7. maddelerinde belirtilen tespit-tescil kriterlerini taşıdığı ve ivedilikle onarılarak gelecek kuşaklara aktarılmasının sağlanması amacıyla kültür varlığı olarak tescilinin ve Dosya eki Tescil Fişi'nin uygun olduğuna, Koruma Grubunun 2. Grup olarak belirlenmesine, Kurulumuz izni olmaksızın hiçbir fiziki ve inşai uygulamada bulunulmamasına karar verildi.

BAŞKAN
Ahmet Coşkun ÖZGÜNEL
(İmza)

BAŞKAN YARDIMCISI
Ali Osman UYSAL
(İmza)

ÜYE
Turan BARLAS
(İmza)

ASLI GİBİDİR
E.Çağrı ESİRGEMEZ
Koruma Bölge Kurulu Müdür V.

ÜYE
Ali Emrah ÜNLÜ
(İmza)

ÜYE
Hasan Ömer KORMAN
(İmza)

ÜYE
Halil İbrahim KAHRAMAN
(İmza)

ÜYE
Oğuz KOÇYİĞİT
(İmza)

ÜYE
Sevil YÜKSEL
Valilik Temsilcisi
(İmza)

AVRUPA KONSEYİ	KÜLTÜREL VARLIKLARI KORUMA ENVANTERİ	D.K.V.K.E.	ANIT	ENVANTER NO:
TÜRKİYE				HARİTA NO:
İLİ: ÇANAKKALE	İLÇESİ: AYVACIK	MAHALLE KÖY : ADATEPE	KORUMA DERECE	ANITSAL
SOKAK VE KÖYÜ MEVKİİ		KADASTRO		ÇEVRESEL
KAPİ NO:		PAFTA: İ17C18D2B ADA: 563 PARSEL: 10		S.M.Ö.
ADI: İŞYERİ	YAPTIRAN: -	YAPAN: -	MİMARİ ÇAĞI: (ÜSLUP)	2. GRUP
	YAPIM TARİHİ: 2001	KİTABE:	VAKFİYE:	

GENEL TANIM: Çanakkale İli, Ayvacık İlçesi, Adatepe Köyü, Köyiçi Mevkii'nde yer alan geleneksel Köy İşyeri.

KORUMA DURUMU	A	İYİ	TAŞIYICI YAPI	A	DIŞ YAPI	A	ÜST YAPI	A	İÇ YAPI	A	SÜSLEME ELEMANLARI	A	RUTUBET	A	YOK
	B	ORTA	C	B	C	B	-	B	C	B	-	B	A	B	İZİ VAR
	C	FENA		C		C		C		C		C		C	ÖNEMLİ

VAZİYET PLANI:

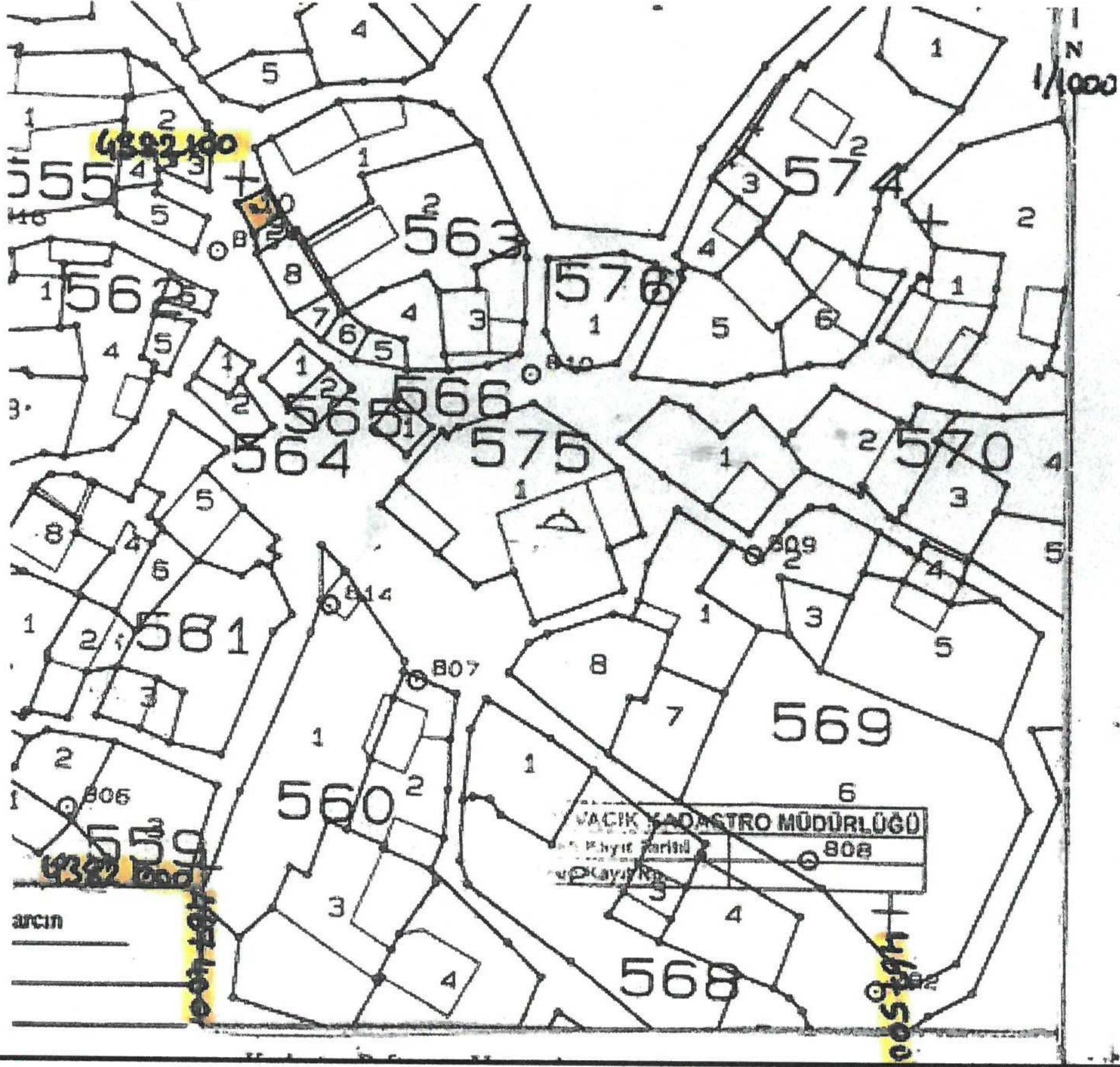

FOTOĞRAF



GÖZLEMLER: Köy Merkezinde orijinal işyeri fonksiyonlu yapılarından biri olup fonksiyonunu yitirince terk edilmiş ve çatısı çökmüş durumdadır.

BUGÜNKÜ SAHİBİ:

Mehmet Hilmi BAYRAKTAR

BAKIMINDAN SORUMLU OLMASI GEREKEN KURULUŞ: Mehmet Hilmi BAYRAKTAR

YAPILAN ONARIMLAR: İşyeri fonksiyonunu kaybettikten sonra terk edilen yapı bakımsız kalmış ve hızla çökmüştür.

AYRINTILI TANIM:

Tek kat yapı geleneksel yerel teknik ve malzemelerle yapılmış olan yapı köy içindeki fonksiyonunu yitirince terk edilmiş ve üst yapı elemanları çökmüştür. 22.12 m2 büyüklükteki köşe parselde konumlandırılan işyerinde iki cephesinde de kapı ile sokağa ulaşım bulunmaktadır. İvedilikle onarılacak gelecek kuşaklara aktarılması uygun olacak ve bu meydanın canlanmasını sağlayacaktır.

Çanakkale KVKB'nun...31.05.2017
Gün ve...3822 Sayılı karar
ekidir.

TEKNİK BİLGİLER	SU	ELEKTRİK	ISITMA	KANALİZASYON
	-	-	-	-

ORJİNAL KULLANIMI: Konut

BUGÜNKÜ KULLANIMI: Konut

ÖNERİLEN KULLANIMI: Konut

HAZIRLAYANLAR:

24.05.2017

Hülya ÇOPUROĞLU

Mirza ÇIRAK

Y. Mim. (Rest. Uzm.)

Sanat Tarihçisi

[Signature]

EKLER:

KONTROL EDEN:
24.05.2017
E.Çağman ESİRGEMEZ
Koruma Bölge Kurulu Müdür V.

ASLI GİBİDİR
E. Çağman ESİRGEMEZ
Koruma Bölge Kurulu Müdür V.

RAPOR	X
FOTOĞRAF	X
RÖLÖVE PROJESİ	
RESTORASYON PROJESİ	
HARİTA	
KROKİ	X
KİTABE	
VAKFİYE	

KURUL ONAYI NO:

[Signatures]

KURUL KARARLARI:

[Signatures]

