



T.C.

KÜLTÜR VE TURİZM BAKANLIĞI
İZMİR 2 NUMARALI KÜLTÜR VARLIKLARINI
KORUMA BÖLGE KURULU
KARAR

TOPLANTI TARİHİ VE NO : 24.05.2017-338

35.06/764

KARAR TARİHİ VE NO : 24.05.2017-8224

Toplantı Yeri
İZMİR

İzmir İli, Foça İlçesi, Atatürk Mahallesinde, I Numaralı Kültür ve Tabiat Varlıklarını Koruma Kurulu'nun 09.09.1993 tarihli ve 4685 sayılı kararı ile belirlenen 1. (birinci) Derece Arkeolojik Sit Alanı içinde ve İzmir 1 Numaralı Kültür ve Tabiat Varlıklarını Koruma Kurulu'nun 30.01.2001 tarih ve 9021 sayılı kararı eki listede 162 sırada taşınmaz kültür varlığı olarak tescilli 10 pafta, 39 ada 2 parsel ile taşınmaz kültür varlığı olarak tescilli olmayan 10 pafta, 39 ada, 4 parselde yer alan taşınmazda bulunan Kıbrıs Müze Binası ve DTSY (Denizciliği Tanıtma Sevdirme Yaygınlaştırma) Müze Binasında iç ve dış sıva, elektrik ve sıhhi tesisat onarımı ce ahşap kapı, dolap ve raf onarımlarının yapılmasına ilişkin iznin verilmesinin istendiği Deniz Kuvvetleri Komutanlığı Güney Deniz Saha Komutanlığı'nın ...03.2017 tarih ve 15693695-4230- -17/Bak. Onr. ve İs. Ş sayılı yazısı, Kurul Müdürlüğü uzmanlarınca hazırlanan 23.05.2017 tarihli ve 697 sayılı rapor okundu, ekleri ve işlem dosyası incelendi, yapılan görüşmeler sonucunda,

İzmir İli, Foça İlçesi, Atatürk Mahallesinde, 1. (birinci) Derece Arkeolojik Sit Alanı içinde kalan İzmir 1 Numaralı Kültür ve Tabiat Varlıklarını Koruma Kurulu'nun 30.01.2001 tarih ve 9021 sayılı kararı eki listede 162 sırada taşınmaz kültür varlığı olarak tescilli 10 pafta, 39 ada 2 parselin aynı karar eki tescil fişinde söz konusu alanda yer alan iki yapı tanımlanmış olduğu ancak karar eki tescil listesinde sadece 39 ada, 2 parsel belirtilmiş olduğu anlaşıldığından 9021 sayılı karar eki tescil listesindeki 162 sıranın "39 ada, 2 parsel" ifadesinin "39 ada, 1, 2, 3 ve 4 parseller" olarak değiştirilmesine,

39 ada, 1, 2, 3 ve 4 parsellerin koruma grubunun 1. (birinci) grup olarak belirlenmesine, güncel tescil fişinin uygun olduğuna,

Yapıdaki rutubet sorununun çözülmesine ilişkin olarak tadilat tamirat kapsamında sıva boya ve badana yapılmasında 2863 sayılı yasa açısından sakınca olmadığına,

Yapının çatısındaki izinsiz eklentilerin kaldırılmasına, kaldırılmadığı takdirde yasal işlem başlatılacağına,

Yapıdaki eklentilerin kaldırılmasına yönelik rölöve restitüsyon ve restorasyon projeleri ve eklerinin hazırlanarak Kurulumuza iletilip onaylanmadan çatıda herhangi bir işlem yapılmamasına, karar verildi.

AVRUPA KONSEYİ	Doğal Ve Kültürel Varlıkları Koruma Envanteri D.K.C.K.E		KÜLTÜR VARLIĞI	Envanter No: 35.06/764-
TÜRKİYE	Kültür Varlıkları ve Müzeler Genel Müdürlüğü			Harita No:
İli: İzmir	İlçesi: Foça	Mahalle Köy: Atatürk	KORUMA DERECESE	1.Grup Yapı
SOKAK :	Pafta : -	Ada : 39		Parsel: 1, 2, 3, 4
Adı: Askerlik Şubesi	Yaptıran: -	Yapan: -	Mimari Çağı: -	Üslup: -
	Yapım Tarihi: -	Kitabe: 1923-1941	Vakfiye:-	

Genel Tanım:															
Koruma Durumu	A	İyi	Taşıyıcı	A	Dış Yapı	A	Üst Yapı	A	İç Yapı	A	Süsleme Elemanları	A	Rutubet	A	Yok
	B	Orta		B		B		B		B		B		B	İzi Var
	C	Fena		C		C		C		C		C		C	Önemli

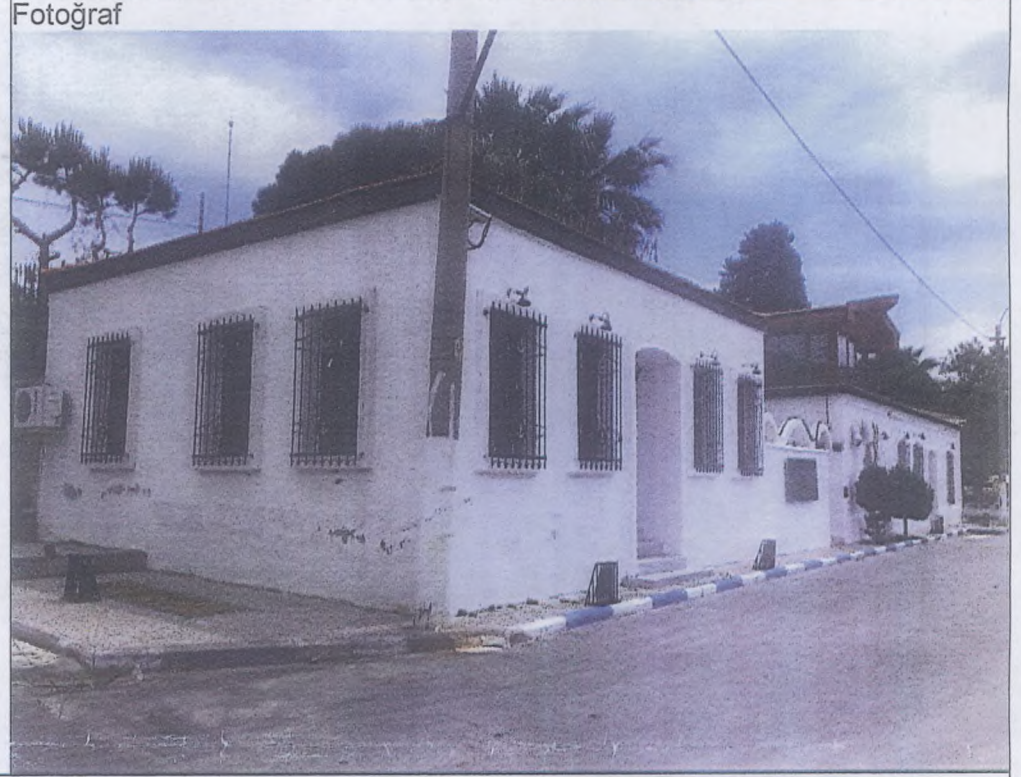
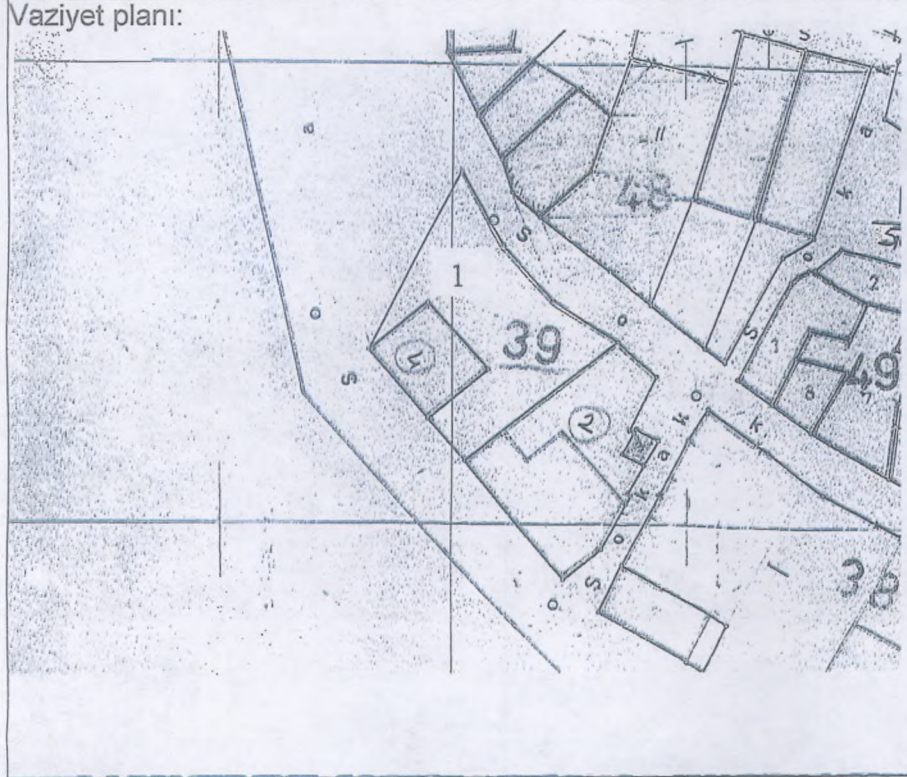

Gözlemler:	Bugünkü Sahibi:	Maliye Hazinesi-Türk Silahlı Kuvvetleri	Bakımından sorumlu olması gereken kuruluş: TSK, belediye.
------------	-----------------	---	---

Yapılan Onarımlar: İkinci yapıya bitişik müstemilat yapısının üzerine ilave eklenti yapılmıştır.

Ayrıntılı Tanım:	Teknik bilgiler:	Su	Elektrik	Isıtma	Kanalizasyon	
Beşik çatılı olan birinci yapı basık kemerle örtülü bir giriş ve yine basık kemerli büyük boyutlu pencerelere sahiptir. Giriş cephesinde üç, diğer cephelerde iki adet pencere bulunmaktadır. İkinci bina aynı plan şemasındadır. Basık kemerli bir giriş ve iki yanında ikişer adet toplam dört adet dikdörtgen şekilli pencere bulunmaktadır. Her iki bina cephesi sonradan onarım görmüş olup, saçak altı silme kuşağının ve pencerelerin değişime uğradığı çatının da tümüyle yenilediği anlaşılmaktadır. Yapıda kullanılan kemer formu ve saçak altı silme kuşaklarının konumu sebebiyle yapının 19. Yy sonu ve 20. Yy başlarında inşa edildiği düşünülmektedir. Kamu hizmeti için oluşturulan bina kompleksi içerisinde yer alan iki yapıdan 39 ada 4 parsel üzerindeki yapı 1941 yılında 2 parsel üzerinde yer alan yapının ise 1923 yılında hizmete açıldı kitabelerinde belirtilmektedir.		X	X	-	X	
	Orijinal Kullanımı: Kamu Hizmeti-Liman yapısı					
	Bugünkü Kullanımı: Müze-Askerlik Şubesi					

Onerilen Kullanımı: Kamu Hizmeti

Hazırlayanlar: 22.15/2017

Özlem DEMİREL SÜNGÜ Şehir Plancısı

Yakup GÜLSEVGİ Mimar

Kaynakça:	Ekler:	Kontrol Eden:	Osman ARSLAN Müdür V.
	Rapor:	Kurul Onayı:	
	Fotoğraf:		
	Rölöve Proje:		
	Restorasyon Projesi:		
	Hali hazır Harita:		
	Kadastral durum:		
	Kroki:	Revizyon:	
	Kitabe: Vakfiye	Kurul Kararları:	

T.C.
KÜLTÜR VE TURİZM BAKANLIĞI
İZMİR 2 NUMARALI KÜLTÜR VARLIKLARI
KORUMA BÖLGE KURULU MÜDÜRLÜĞÜ

İZMİR 2 NUMARALI KÜLTÜR VARLIKLARI
KORUMA BÖLGE KURULUNUN
2005.012.....GÜN VE 6226 SAYILI KARARI İLE

Yakup GÜLSEVGİ
Mimar



