



T.C.

**KÜLTÜR VE TURİZM BAKANLIĞI**  
**İZMİR 2 NUMARALI KÜLTÜR VARLIKLARINI**  
**KORUMA BÖLGE KURULU**  
**KARAR**

TOPLANTI TARİHİ VE NO : 07.06.2017-341

**35.12/643**

KARAR TARİHİ VE NO : 07.06.2017-8281

Toplantı Yeri  
İZMİR

Manisa ili Yunusemre ilçesi Uzunburun Mahallesi ile İzmir ili Menemen ilçesi Bağcılar Mahallesi arasında tespiti yapılan Köprü'nün 2863 sayılı kanun kapsamında kültür varlığı niteliği taşıdığı ve bu nedenle 2863 sayılı yasa kapsamında ilgili kurumların görüşleri talep edilen İzmir 2. Numaralı Kültür Varlıklarını Koruma Bölge Kurulu Müdürlüğü'nün 13.03.2017 tarihli ve 1014 sayılı yazısı ve eki kurum görüşü haritası, konuya ilişkin iletilen ilgili kurum görüşü yazıları; Müdürlük uzmanlarınca hazırlanan 06.06.2017 tarihli ve 744 sayı ile kayıtlı rapor okundu, ekleri incelendi, yapılan görüşmeler sonunda;

Manisa ili Yunusemre ilçesi Uzunburun Mahallesi ile İzmir ili Menemen ilçesi Bağcılar Mahallesi arasında tespiti yapılan Köprü'nün "Ankaraboğazi Köprüsü" adı ile Kültür Varlığı olarak tescil edilmesine, yapı grubunun I. (birinci) grup olarak belirlenmesine, kararımız eki 1/5000 ölçekli kadastral pafta üzerinde sınırları belirlenen alanın köprü'nün korunma alanı olarak belirlenmesine karar verildi.

İZMİR İLİ, MENEMEN İLÇESİ BAĞCILAR MAHALLESİ VE  
MANİSA İLİ YUNUSEMRE İLÇESİ, UZUNBURUN MAHALLESİ

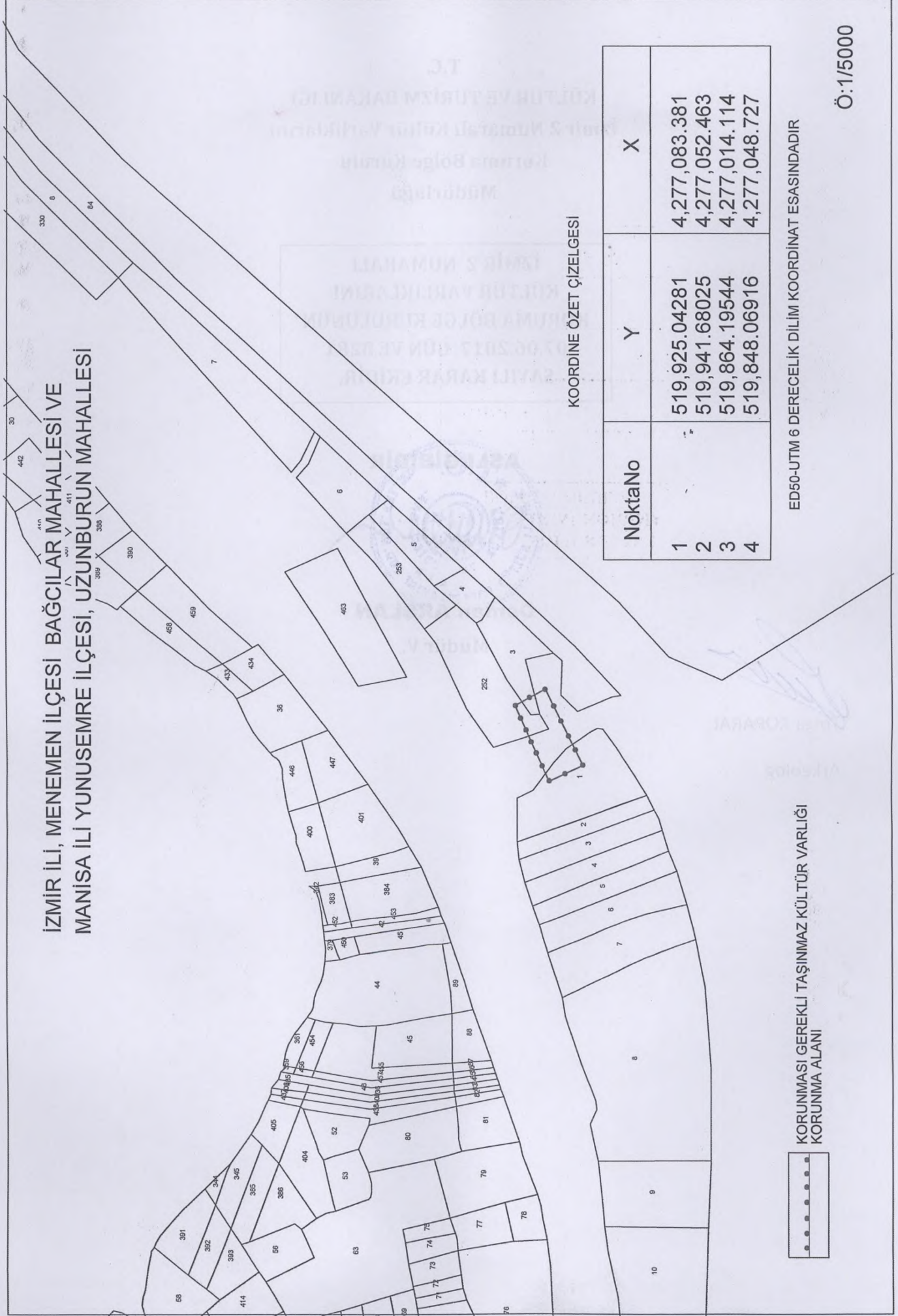

KOORDİNE ÖZET ÇİZELGESİ

| NoktaNo | Y             | X             |
|---------|---------------|---------------|
| 1       | 519,925.04281 | 4,277,083.381 |
| 2       | 519,941.68025 | 4,277,052.463 |
| 3       | 519,864.19544 | 4,277,014.114 |
| 4       | 519,848.06916 | 4,277,048.727 |

KORUNMASI GEREKLİ TAŞINMAZ KÜLTÜR VARLIĞI  
KORUNMA ALANI

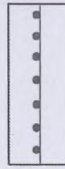

ED50-UTM 6 DERECELİK DILIM KOORDİNAT ESASINDIR

Ö:1/5000

|                           |   |                                |                                 |                        |        |   |
|---------------------------|---|--------------------------------|---------------------------------|------------------------|--------|---|
| AVRUPA KONSEYİ            | Doğal ve Kültürel Varlıkları Koruma Envanteri D.K.V.K.E |                                | KÜLTÜR<br>VARLIĞI               | Envanter No: 35.12/643 |        |   |
| TÜRKİYE                   | Kültür Varlıkları ve Müzeler Genel Müdürlüğü            |                                |                                 | Harita No:             |        |   |
| İli: İzmir – Manisa       | İlçesi: Menemen-<br>Yunusemre                           | Mahallesi: Bağcılar- Uzunburun |                                 | KORUMA<br>DERECESİ     | 1.Grup | X |
| SOKAK :                   | Pafta : Ada : Parsel :                                  |                                | 2.Grup                          |                        |        |   |
| Adı: Ankaraboğazı Köprüsü | Yaptıran:   | Yapan:                         | Mimari Çağı: Osmanlı Dönemi (?) |                        |        |   |
|                           | Yapım Tarihi:   | Kitabe:                        | Vakfiye:                        |                        |        |   |
| Genel Tanım: Köprü        |   |                                |                                 |                        |        |   |

|               |   |      |          |   |          |   |          |   |         |   |                    |   |         |   |     |  |   |         |
|---------------|---|------|----------|---|----------|---|----------|---|---------|---|--------------------|---|---------|---|-----|--|---|---------|
| Koruma Durumu | A | İyi  | Taşıyıcı | A | Dış Yapı | A | Üst Yapı | A | İç Yapı | A | Süsleme Elemanları | A | Rutubet | A | Yok |  |   |         |
|               | B | Orta |          | B |          |   | B        |   |         |   | B                  |   |         |   | B   |  | B | İzi Var |
|               | C | Fena |          | C |          |   | C        |   |         |   | C                  |   |         |   | C   |  | C | Önemli  |

Vaziyet Planı



Fotoğraflar:



**Gözlemler:** Köprü'nün planının tam olarak anlaşılabilmesi için öncelikle temizlik kazılarının yapılması ve ivedilikle rölöve restorasyon projesinin koruma bölge kurlunca değerlendirilmesi sonrasında onarılması gerekmektedir.

|                 |  |
|-----------------|--|
| Bugünkü Sahibi: | Bakımından sorumlu olması gereken kuruluş: |
|-----------------|--|

Yapılan Onarımlar: üst kotlarda moloz taşlarla çimentolu onarımlar yapılmış olduğu anlaşılmaktadır

**TANIM:** Menemen Manisa karayolu ve demiryolu güzergahının hemen batısında, Gediz Nehrine bağlanan handeresi üzerinde yer almaktadır. Köprü'nün Han deresi'nin Gediz nehrine döküldüğü ağız noktasına mesafesi yaklaşık 130 m. dir. Bulunduğu Bölge halk arasında Ankaraboğazı olarak bilinmektedir. Köprü iki açıklıklı olup, uzunluğu yaklaşık 20 m eni 2 m ölçülerindedir. Ana kemerin yüksekliği 1 m. kadar olup dere yatağı yoğun dolgu olduğundan bu yükseklik gerçekçi değildir köprü büyük oranda dolgu altında kalmıştır. Ana gözün yanı sıra batı bölümde daha küçük boyutlu bir göz daha bulunmaktadır köprü'nün doğu bölümü dolgu altında kaldığından bu alanda yer aldığı düşünüldüğü diğer bir göz görülememektedir.. Köprü'nün üzerinden yakı döneme kadar yaya geçişinin sağlandığı ancak zamanla karayolu ve demiryolu köprülerinin yapılmasıyla terkedildiği düşünülmektedir. Köprü yöresel dere taşları ile inşa edilmiş olup alt kotlarda taş ve tuğla alması örgü sistemi görülmektedir. üst kotlarda ise moloz taşlarla çimentolu onarımlar yapılmış olduğu anlaşılmaktadır. Köprü'nün boşaltma gözü içinde ve memba cephesi sol tepan duvarına olasılıkla kaçak kazılarla hasar verildiği düşünülmektedir.

|                           |                           |          |        |              |
|---------------------------|---------------------------|----------|--------|--------------|
| Teknik bilgiler:          | Su                        | Elektrik | Isıtma | Kanalizasyon |
|                           |                           |          |        |              |
|                           | Orijinal Kullanımı: Köprü |          |        |              |
| Bugünkü Kullanımı: Köprü  |                           |          |        |              |
| Önerilen Kullanımı: Köprü |                           |          |        |              |

Hazırlayanlar: Tolga KOPARAL Arkeolog Fuat KESKİN Şehir Plancısı

YAYIN DİZİNİ:

|                      |   |   |
|----------------------|---|---|
| Ekler:               |   | Kontrol Eden: Osman ARSLAN<br>İzmir 2 Numaralı KVKBK Müdür V. |
| Rapor:               | X | Kurul Onayı No :  |
| Fotoğraf:            | X |   |
| Rölöve Proje:        |   |   |
| Restorasyon Projesi: |   |   |
| Hâlihazır Harita:    | X |   |
| Kadastral durum:     | X |   |
| İmar planı:          |   | Revizyon:   |
| Kurum görüşleri      |   | Kurul Kararları:  |



T.C.  
KÜLTÜR VE TURİZM BAKANLIĞI  
İzmir 2 Numaralı Kültür Varlıklarını  
Koruma Bölge Kurulu  
Müdürlüğü

İZMİR 2 NUMARALI  
KÜLTÜR VARLIKLARINI  
KORUMA BÖLGE KURULUNUN  
07.06.2017 GÜN VE 8281  
SAYILI KARAR EKİDİR.



  
TOLGA KOPARAL  
Arkeolog