



T.C.

**KÜLTÜR VE TURİZM BAKANLIĞI**  
**İZMİR 2 NUMARALI KÜLTÜR VARLIKLARINI**  
**KORUMA BÖLGE KURULU**  
**KARAR**

TOPLANTI TARİHİ VE NO : 09.06.2017-343

**45.08/210**

KARAR TARİHİ VE NO : 09.06.2017 -8320

Toplantı Yeri  
İZMİR

Manisa İli, Kırkağaç İlçesi, Bakır Mahallesi mülki sınırları içerisinde yer alan Abide-Abidin Tepe mevkinin 2863 sayılı kanunun 7.maddesi kapsamında tespit ve tesciline ilişkin işlemlerin başlatılması istenen 27.10.2016 tarih ve 7210 sayılı kararımız sonrasında iletilen kurum görüşleri; Kurul Müdürlüğü uzmanlarınca hazırlanan Müdürlük evrak kaydında 08.06.2017 tarih ve 792 sayı ile kayıtlı uzman raporu okundu, ekleri incelendi, yapılan görüşmeler sonunda;

Manisa ili, Kırkağaç ilçesi, Bakır Mahallesi, mülki hudutlarında bulunan, Abidin-Abide Tepe mevkiinde bulunan alanın kararımız eki 1/5000 ölçekli kadastral durum haritası üzerinde köşe koordinat noktaları ile belirlendiği şekli ile 1. (birinci ) Derece Arkeolojik Sit olarak tescil edilmesine ve ekli tescil fişinin uygun olduğuna, karar verildi.



T.C.

**KÜLTÜR VE TURİZM BAKANLIĞI**  
**İZMİR 2 NUMARALI KÜLTÜR VARLIKLARINI**  
**KORUMA BÖLGE KURULU**  
**KARAR**

TOPLANTI TARİHİ VE NO : 09.06.2017-343

45.08/210

KARAR TARİHİ VE NO : 09.06.2017 -8321

Toplantı Yeri  
İZMİR

Manisa İli, Kırkağaç İlçesi, Bakır Mahallesi mülki sınırları içerisinde yer alan Abide-Abidin Tepe mevkinin İzmir 2 Numaralı Kültür Varlıklarını Koruma Bölge Kurulunun 09.06.2017 tarihli ve 8320 sayılı kararı ile 1.(birinci) Derece Arkeolojik Sit olarak tescil edilen alanın 2863 sayılı yasanın 17.maddesi kapsamında Geçiş Dönemi Koruma Esasları ve Kullanma Koşullarının belirlenmesine ilişkin Kurul Müdürlüğü uzmanlarınca hazırlanan 08.06.2017 tarih ve 792 sayılı kayıtlı rapor okundu, ekleri incelendi, yapılan görüşmeler sonunda;

Manisa İli, Kırkağaç İlçesi, Bakır Mahallesi mülki sınırları içerisinde yer alan İzmir 2 Numaralı Kültür Varlıklarını Koruma Bölge Kurulunun 09.06.2017 tarihli ve 8320 sayılı kararı ile tescil edilen söz konusu 1. (birinci) Derece Arkeolojik Sit Alanına ilişkin Geçiş Dönemi Koruma Esasları ve Kullanma Koşullarının:

Hiçbir yapılaşmaya izin verilemez.

Bilimsel amaçlı kazıların dışında hiçbir kazı yapılamaz.

Resmi ve özel kuruluşlarca zorunlu durumlarda yapılacak alt yapı uygulamaları için müze müdürlüğünün ve varsa kazı başkanının görüşüyle konu koruma kurulunda değerlendirilir.

Ağaçlandırmaya gidilemez, mevcut ağaçların bakımı yapılabilir.

Taş, toprak, kum vb. alınamaz. Kireç, taş, tuğla, mermer, kum, maden vb. ocakları açılmaz. Toprak, cüruf, çöp, sanayi atığı ve benzeri malzeme dökülemez.

Yeni bir sınırlandırma ve parsel ihdası Koruma Bölge Kurulu izni ile yapılır. hükümlerinin geçiş dönemi yapılanma koşulu olarak belirlenmesi,

2863 sayılı Yasanın 17. maddesi gereği hazırlanacak koruma amaçlı imar planının değerlendirilmek üzere Kurulumuza iletilmesine karar verildi

MANISA, KIRKAĞAÇ, BAKIR MAHALLESİ, ABİDE/ABİDİN TEPE

ÖLÇEK: 1/5000 ED50-3'

1. (Birinci) Derece Arkeolojik Sit Sınırı

Nokta No	Y	X
1	560356.643	4326549.120
2	560408.757	4326549.120
3	560465.186	4326517.607
4	560507.430	4326476.575
5	560530.869	4326433.044
6	560529.360	4326349.396
7	560491.196	4326288.515
8	560414.286	4326256.687
9	560336.785	4326257.406
10	560277.248	4326275.503
11	560239.102	4326318.503
12	560229.770	4326358.233
13	560229.092	4326454.582
14	560275.110	4326509.604
15	560325.130	4326537.615

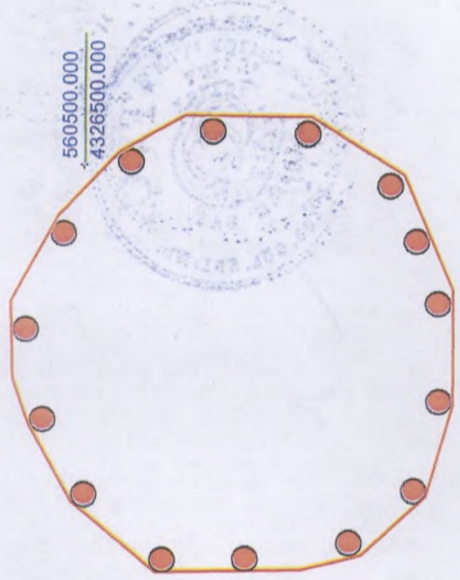

561000.000  
4326500.000

560500.000  
4326500.000

560000.000  
4326500.000

MANISA İLİ  
KIRKAĞAÇ BÜYÜKŞEHİR BELEDİYESİ  
KIRKAĞAÇ MAHALLESİ  
ABİDE/ABİDİN TEPE



561000.000  
4326000.000

560500.000  
4326000.000

560000.000  
4326000.000

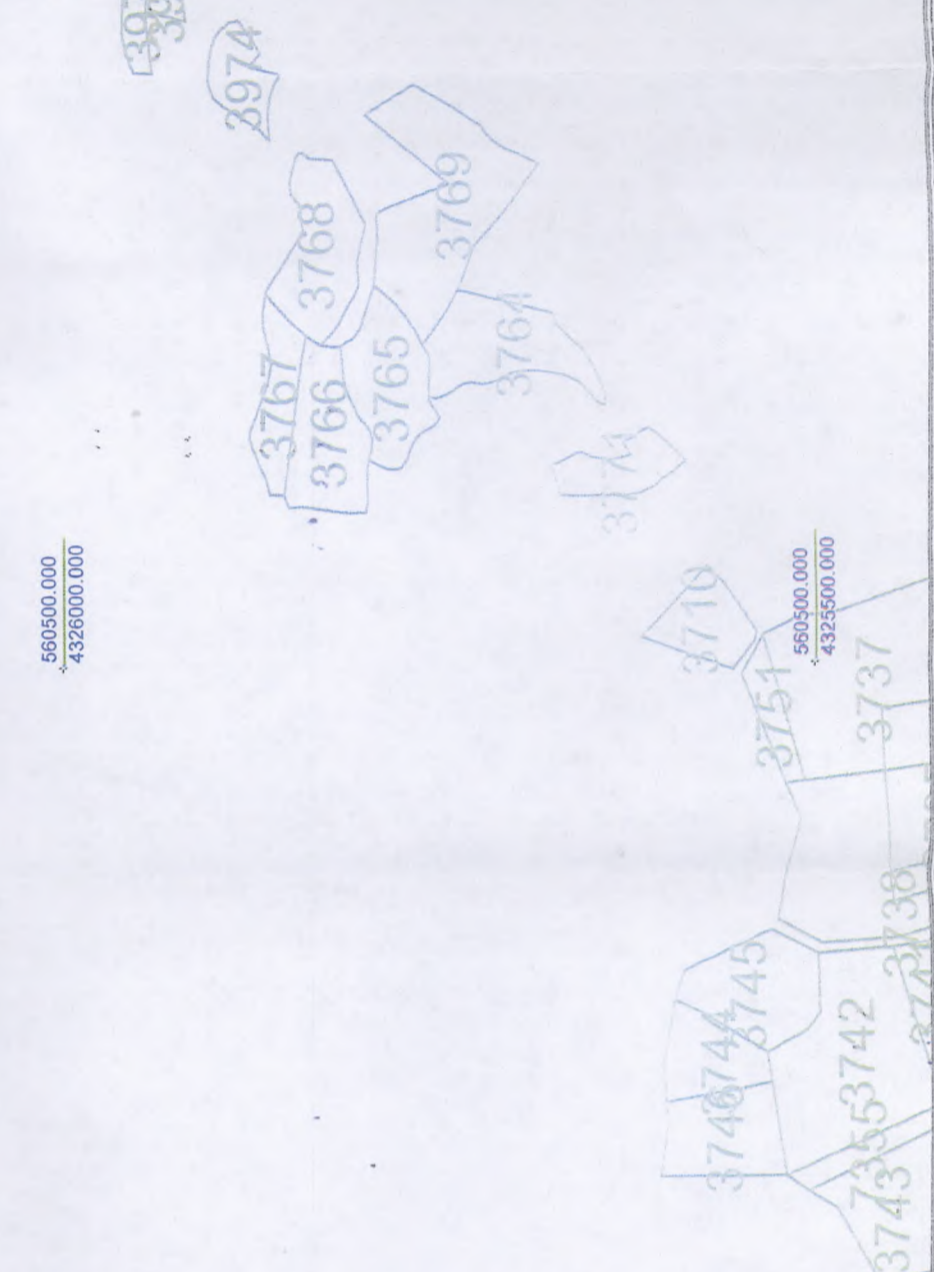

561000.000  
4325500.000

560500.000  
4325500.000

560000.000  
4325500.000

AVRUPA KONSEYİ	DOĞAL VE KÜLTÜREL VARLIKLARI KORUMA ENVANTERİ	D.K.V.K.E.	SİT	ENVANTER NO	45.08.210	
TÜRKİYE	KÜLTÜR VARLIKLARI VE MÜZELER GENEL MÜDÜRLÜĞÜ			HARİTA NO	J19d3	
İLİ :	MANİSA	İLÇESİ :	KIRKAĞAÇ	MAHALLE - KÖY VEYA MEVKİİ :	BAKIR	
ADI :	Abide(Abidin) Tepe Arkeolojik Alan			KADASTRO PAFTA :	ADA	PARSEL
				KADASTRO TESCİLİ HARİCİ ALAN		
<b>GENEL TANIM :</b> Alan farklı tarihlerde üretilen memleket haritalarında Abidin ve Abide Tepe olarak isimlendirilmiştir. Bakır mahallesinin yaklaşık 1 ila 1,5 km. güney doğu yönünde kalmaktadır. Bakır Mahallesi mezarlığından Abide Tepenin güney eteklerine, buradan alanın batısındaki yayladan Abide Tepeye ulaşılabilir.						
<b>ŞİMDİKİ TEHLİKELER :</b>						
<b>ŞİMDİKİ DURUM :</b> -						
<b>SİT POTANSİYELİ :</b> Arkeolojik				<b>KORUMA DERECESİ</b>		
<b>ŞİMDİKİ KORUMA :</b> -				<b>HAZIRLAYANLAR</b>		
<b>ÖNERİLEN KORUMA :</b> I. (birinci) Derece Arkeolojik.				Nurcan GÖKALAP Arkeolog /.../2017		
				Mehmet Selman ARI Kült.ve Tur. Uzm. (Şehir Plancısı) <i>wt</i>		
<b>YAYIN DİZİSİ :</b> -				<b>KONTROL EDEN</b> Osman ARSLAN Müdür V.		
				<b>KORUMA KURULU KARARLARI</b>		
<b>GÖZLEMLER :</b> Abide Tepe Arkeolojik Alanı dış kale ve iç kale(akropol) duvarları ile tanımlıdır. Kale duvarları kaba yonu tipte, yaklaşık 1 metre genişliktedir. Alanın iç kale bölümünde yapı ve siper kalıntıları bulunmaktadır. Yine bu bölümde yüzeyde farklı dönemlere tarihlenebilecek profil veren seramik parçaları ve kiremitler yoğunlaşmaktadır. Alanda bilimsel kazılar yapıldığında yerleşimin kronolojisi netlik kazanacak ve bölgenin tarihi geçmişi açısından önemli sonuçlar elde edilebilecektir.						
				<b>REVİZYON</b> KORUMA KURULU ONAYI		

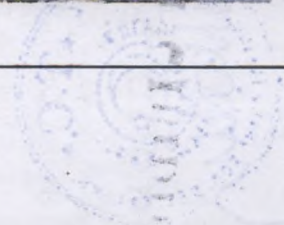
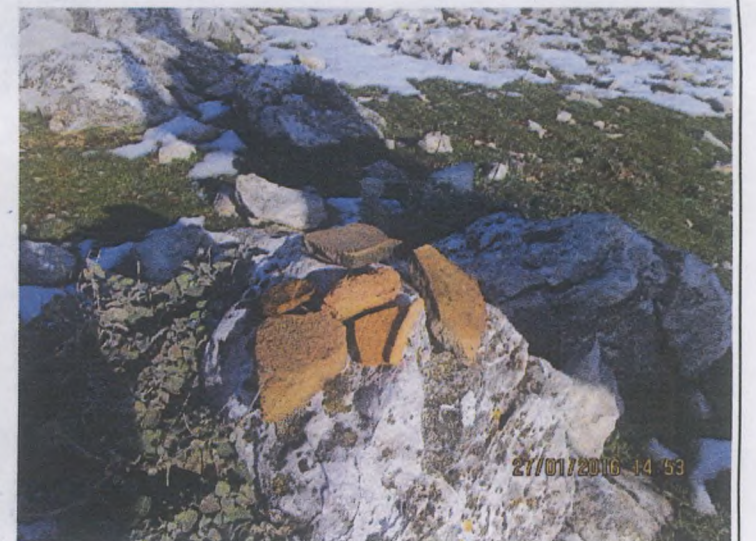
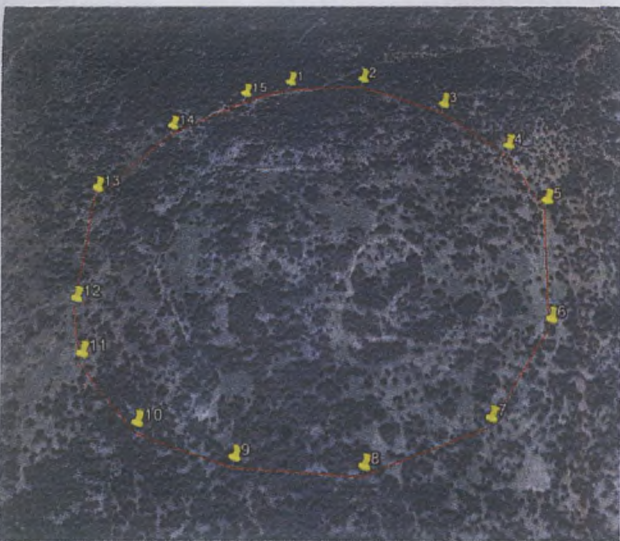
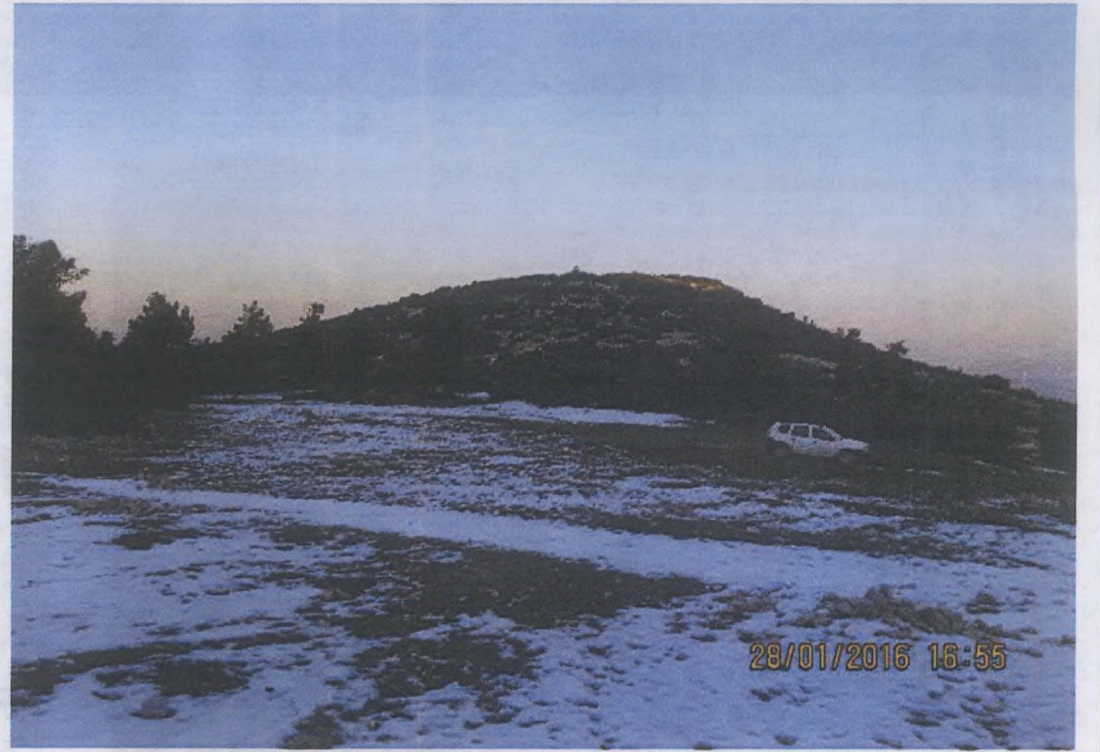
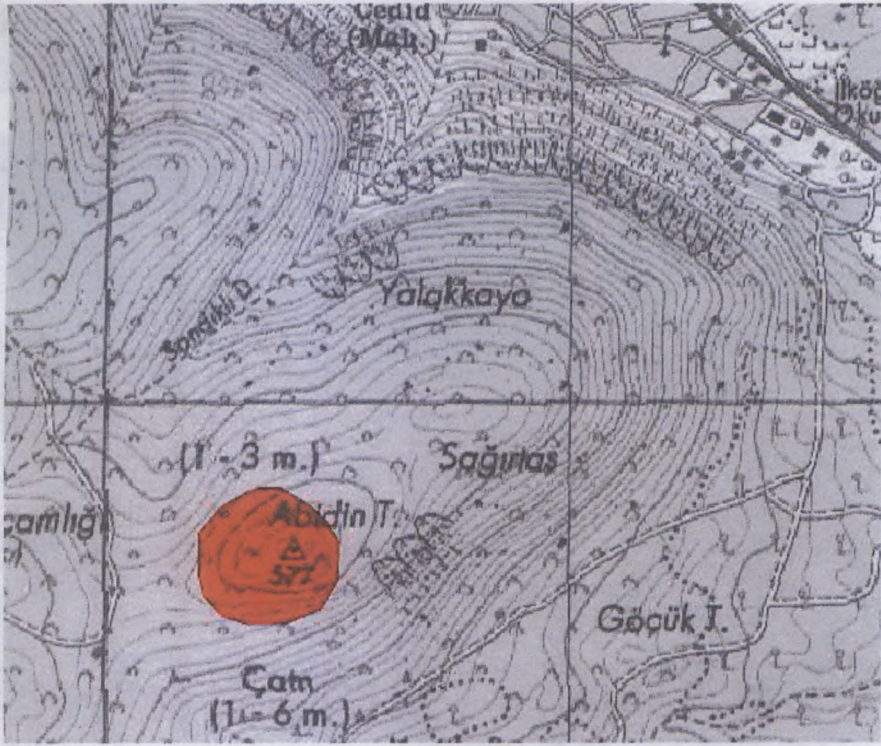
**HARİTALAR, FOTOĞRAFLAR :**



28/01/2016 16:06

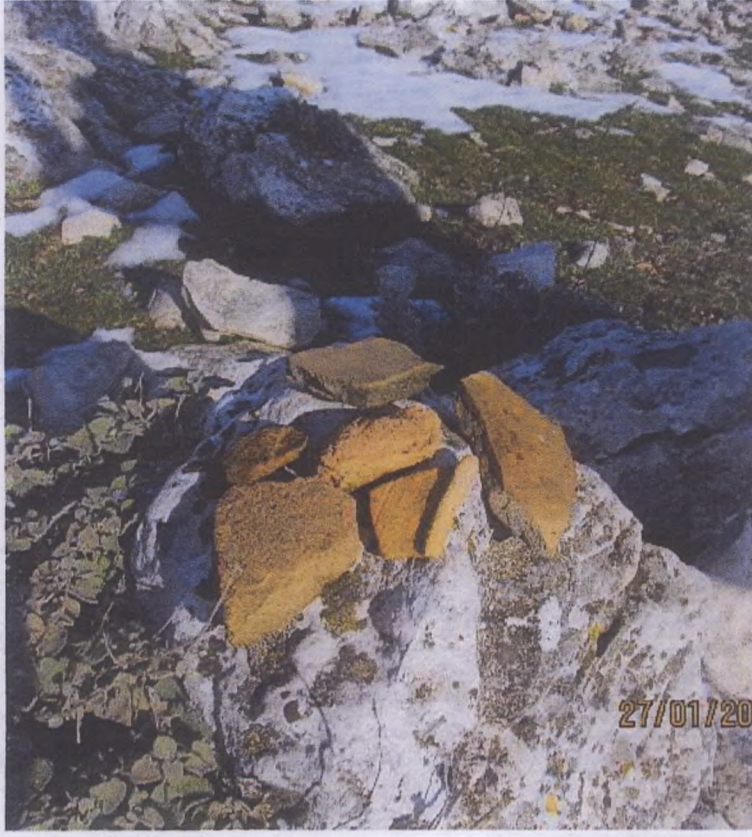

27/01/2016

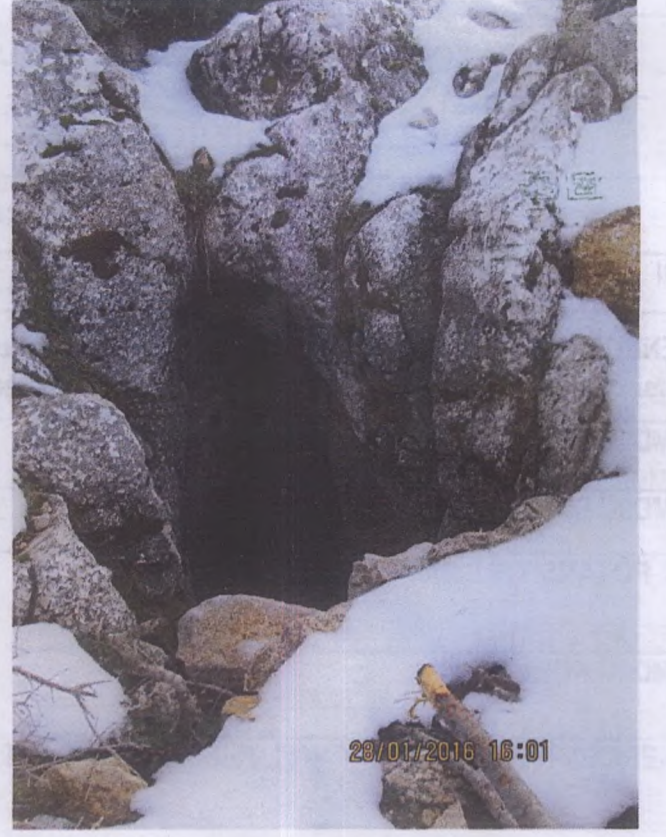

28/01/2016 16:01



12/01/2016 15:29



12/01/2016 15:13



27/01/2016 16:51



12/01/2016 15:51

Metin Akman Arki  
Kültür ve Turizm Uzmanı  
Şehir Plancısı

Osman ARSLAN  
Mühür V

İZMİR 2 NUMARALI KÜLTÜR VARLIKLARI  
KORUMA BÖLGE KURULUNUN  
09 Ocak 2017 GÜN VE 8320 SAYILI KARAR EKİDİR

T.C.  
TÜR VE TURİZM BAKANLIĞI  
İZMİR 2 NUMARALI KÜLTÜR  
VARLIKLARINI KORUMA BÖLGE  
KURULU MÜDÜRLÜĞÜ