



T.C.

**KÜLTÜR VE TURİZM BAKANLIĞI
ÇANAKKALE KÜLTÜR VARLIKLARINI
KORUMA BÖLGE KURULU
K A R A R**

**Toplantı Tarihi ve No : 21.06.2017/ 185
Karar Tarihi No : 21.06.2017/ 3891**

**17.08.2527
Toplantı Yeri
ÇANAKKALE**

Çanakkale İli, Gelibolu İlçesi, Yazıcızade Mahallesi'nde yer alan, sit dışı alanda kalan, Kurulumuzun 02.03.2017 tarih/ 3611 sayılı kararı ile üzerinde bulunduğu tespit edilen mezar taşları sebebiyle tescil işlemlerinin başlatılmasına karar verilen; özel mülkiyet adına kayıtlı, 211 ada, 26 parsel numarasına kayıtlı taşınmazın 02.03.2017 tarih/ 3611 sayılı kurul kararı doğrultusunda tescil işlemlerinin tamamlanması gerektiğine ilişkin uzman raporu okundu, ilgili dosyası incelendi, yapılan görüşmeler neticesinde:

Çanakkale İli, Gelibolu İlçesi, Yazıcızade Mahallesi'nde yer alan, sit dışı alanda kalan, özel mülkiyet adına kayıtlı, 211 ada, 26 parselde bulunan mezar taşlarının 2863 sayılı Yasa'nın 6. ve 7'nci maddeleri ile Korunması Gerekli Taşınmaz Kültür Varlıkları ve Sitlerin Tespit ve Tescili Hakkında Yönetmelik'te belirtilen tespit ve tescili kıstaslarını taşıması sebebiyle korunması gerekli taşınmaz kültür varlığı olarak tescil edilmesine; koruma grubunun 1.Grup olarak belirlenmesine; sunulan tescil fişinin uygun olduğuna; korunma alanının kendi parsel sınırı olarak belirlenmesine, bu doğrultuda hazırlanacak öneri korunma alanı haritasının Kurulumuza sunulmasına karar verildi.

**BAŞKAN
Ahmet Coşkun ÖZGÜNEL
(imza)**

**BAŞKAN YRD.
Ali Osman UYSAL
(imza)**

**ÜYE
Turan BARLAS
(Bulunmadı)**

**ÜYE
Ali Emrah ÜNLÜ
(imza)**

**ÜYE
Hasan Ömer KORMAN
(imza)**

**ÜYE
Oğuz KOÇYİĞİT
(imza)**

**ÜYE
Halil İbrahim KAHRAMAN
(imza)**

**ÜYE
Gelibolu Bel. Tems.
Muharrem DERTOP
(imza)**

**ASLI GİBİDİR
E. Çağman ESİRGEMEZ
Koruma Bölge Kurulu Müdür V.**

AVRUPA KONSEYİ	KÜLTÜREL VARLIKLARI KORUMA ENVANTERİ	D.K.V.K.E.	ANIT	ENVANTER NO:
TÜRKİYE				HARİTA NO:
İLİ: ÇANAKKALE	İLÇESİ: GELİBOLU İLÇESİ	MAHALLE KÖY: YAZICIZADE MAHALLESİ	KORUMA DERECESESİ	ANITSAL
SOKAK VE KAPI NO: KUL HIZIR SOKAK	KADASTRO PAFTA: ADA: 211 PARSEL: 26			ÇEVRESEL
ADI: MEZARLIK	YAPTIRAN:	YAPAN:	MİMARİ ÇAĞI : Osmanlı Dönemi (ÜSLUP)	ANITSAL
	YAPIM TARİHİ	KİTABE:	VAKFİYE:	1. GRUP

GENEL TANIM: Çanakkale İli, Gelibolu İlçesi, Yazıcızade Mahallesi, Kulhızır Sokak'ta yer almaktadır.

KORUMA DURUMU	A İYİ	TAŞIYICI YAPI	A	DIŞ YAPI	A	ÜST YAPI	A	İÇ YAPI	A	SÜSLEME ELEMANLARI	A	RUTUBET	A	YOK
	B ORTA		B		B		B		B		B		B	İZİ VAR
	C FENA		C		C		C		C		C		C	ÖNEMLİ

HARİTA PLANI:

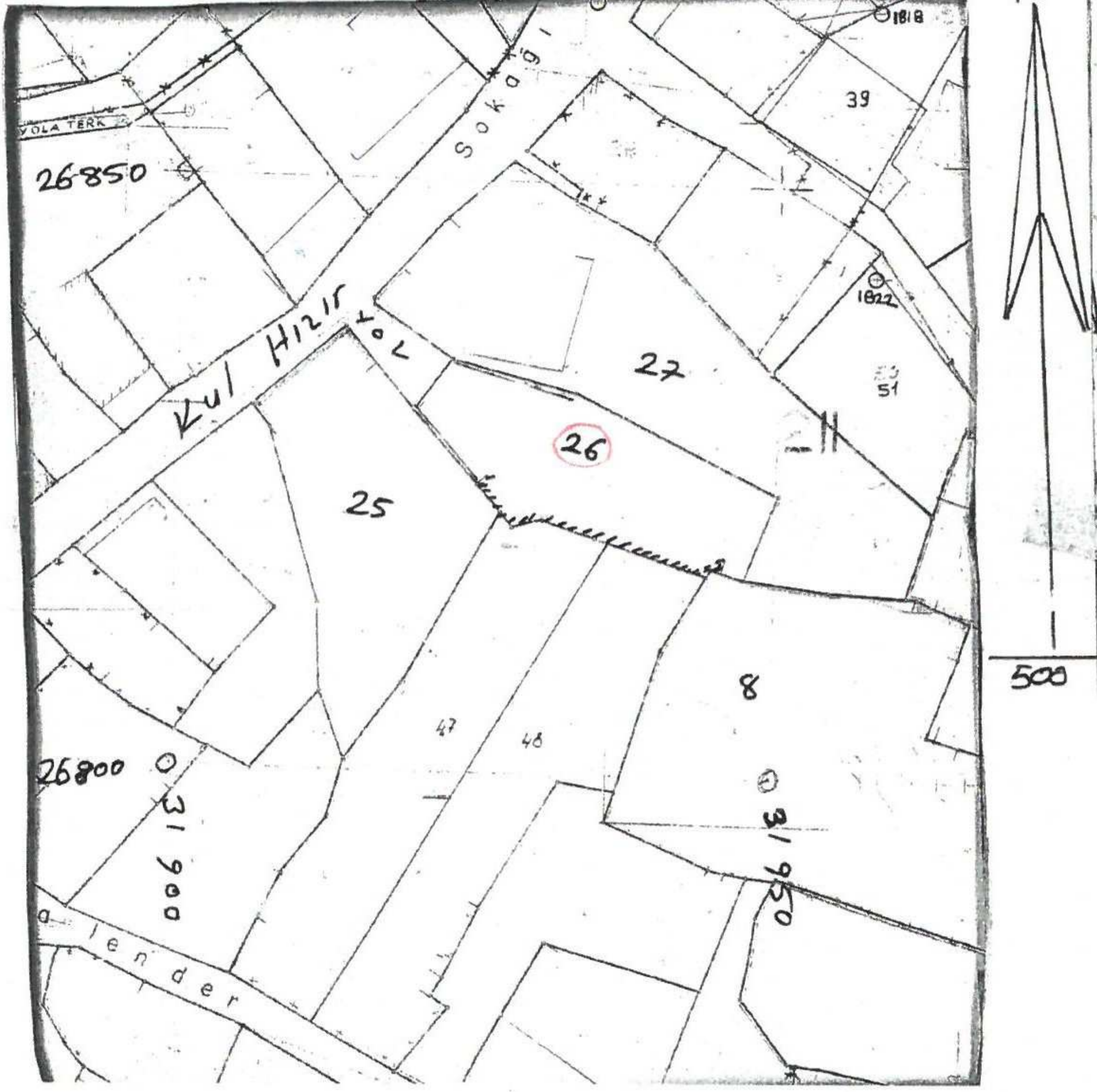

FOTOĞRAF



TESCİLE KONU TAŞINMAZ

GÖZLEMLER: Tesciline konu mezar taşlarının bulunduğu doğu-batı doğrultusundaki parsel 26 ve 27 parsellerin arasında hafif gömülü vaziyettedir.

BUGÜNKÜ SAHİBİ:	ÖZEL	BAKIMINDAN SORUMLU OLMASI GEREKEN KURULUŞ:
-----------------	------	--

YAPILAN ONARIMLAR:

AYRINTILI TANIM:

Çanakkale İli, Gelibolu İlçesi, Yazıcızade Mahallesi'nde Kul Hızır Sokak'ta yer alan mezarlıkta: Toplam dört adet mezar taşı bulunmaktadır. Bu mezar taşlarından iki tanesi kadın, diğer iki tanesi ise erkek mezar taşlarına aittir. Dört mezar taşından üç tanesi insutu durumda iken diğer bir tanesi ayak ve başlık kısmı kırık olmak üzere topraktan bağımsız durmaktadır. Kadın mezar taşlarından insutu durumdaki sağlam olanı bitkisel süslemeli sivri kemerli başlığa sahiptir. Diğer kadın mezar taşının başlık kısmı kırık olduğu için formu hakkında bilgi edinemiyoruz. Erkek mezar taşları ise form olarak Örfi Destarlı Kavuk formuna benzemektedir. Mezar taşlarının malzemesi mermer, motif ve yazıların işlenişi kabartmadır. Manzum ve nesir türünde yazılan yazıların çeşidi celi sülüs ve cel'i talik'dir.

Bir numaralı mezar taşında vefatı hakkında bilgiler verilen Eyyüb İyaz kızı Zübeyde'nin 948 yılı Ramazan ayının kadir gecesi vefat ettiği (M. 15 Ocak 1542), iki numaralı mezar taşında Şeyh Said Efendi'nin vefatı üzerine yazılan şiirsel dilden, üç numaralı mezar taşında Şeyh Ahmed Keşfi'nin Sadeddin Cebavi tarikatından oluşu, dört numaralı mezar taşında İkiz Pehlivan'ın eşi Hafize Hanım'ın vebadan vefat ettiği yazmaktadır. Mezar taşlarının en erken olanı miladi 1542 yılını, en geçi ise 1856 yılını vermektedir.

*Mezar taşlarının form, teknik ve transkripsiyonu için Bkz.: Karaarslan, N.,Ü., 2014. Çanakkale Kitabeleri I Gelibolu. Türk Tarih Kurumu Yayınları. Cilt III. (1): s. 197-201

TEKNİK BİLGİLER

SU ELEKTRİK ISITMA KANALİZASYON

ORJİNAL KULLANIMI: ESKİ ZAVİYE MEZARLIĞI

BUGÜNKÜ KULLANIMI: METRUK DURUMDA

ÖNERİLEN KULLANIMI: MEZARLIK

HAZIRLAYANLAR:

Hülya ÇOPUROĞLU
Mirza ÇIRAK
Canan Aygün ÖZTÜRK

Y. Mim. (Rest. Uzm.)
Sanat Tarihçisi
Sanat Tarihçisi

KONTROL EDEN:

EKLER:

RAPOR	x
FOTOĞRAF	x
RÖLÖVE PROJESİ	
RESTORASYON PROJESİ	
HARİTA	
KROKİ	x
KİTABE	
VAKFİYE	

KURUL ONAYI NO:

REVİZYON

KURUL KARARLARI:

Çanakkale KVKBK'nun 21.06.2017
Tarih ve 3591 Sayılı karar ekidir.

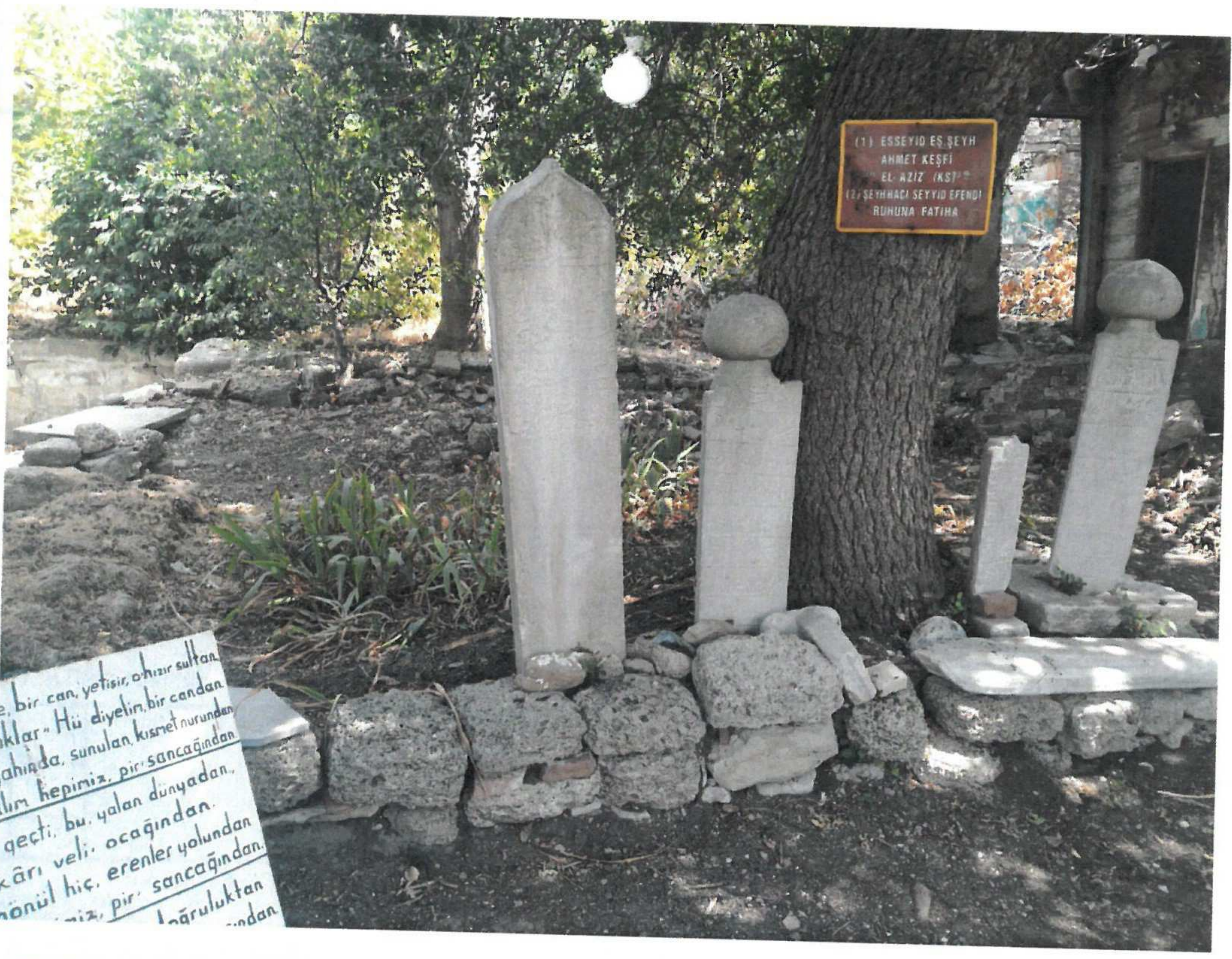

...
 ...
 ...