



**T.C.**  
**KÜLTÜR VE TURİZM BAKANLIĞI**  
**İZMİR 2 NUMARALI KÜLTÜR VARLIKLARINI**  
**KORUMA BÖLGE KURULU**  
**KARAR**

TOPLANTI TARİHİ VE NO : 12.07.2017-347

**35.06/1795**

KARAR TARİHİ VE NO : 12.07.2017-8471

Toplantı Yeri  
İZMİR

İzmir ili, Foça ilçesi, Kocamehmetler mahallesinde 500, 508, 510, 512, 530, 533, 545, 547, 556 ve 555 parsellerde yer alan taşınmazlarda yer alan yapıların 2863 sayılı kanununun 5177 sayılı kanun ile değişik 7. maddesi kapsamında iletilen; İzmir Valiliği Kadastro Müdürlüğünün 13.03.2017 tarihli ve E.582930 sayılı yazısı ve ekleri, Foça Kaymakamlığı Tapu Müdürlüğünün 08.03.2017 tarihli ve E.551237 sayılı yazısı ve ekleri, Enerji ve Tabii Kaynaklar Bakanlığı Maden İşleri Genel Müdürlüğünün 15.03.2017 tarihli ve E.409128 sayılı yazısı, İzmir Valiliği İl Kültür Ve Turizm Müdürlüğünün 28.03.2017 tarihli ve 798-2791 sayılı yazısı ve ekleri, İzmir Büyükşehir Belediye Başkanlığı Etüd ve Projeler Dairesi Başkanlığının 28.06.2017 tarihli ve E.168062 sayılı yazısı ve ekleri, Kurul Müdürlüğü uzmanlarınca hazırlanan 11.07.2017 tarih ve 903 sayılı ile kayıtlı rapor okundu, ekleri ve işlem dosyası incelendi, yapılan görüşmeler sonunda;

İzmir ili, Foça ilçesi, Kocamehmetler mahallesinde tapunun 500, 508, 510, 512, 530, 533, 545, 547, 556 ve 555 parsellerinde yer alan yapıların, 2863 sayılı yasa kapsamında taşınmaz kültür varlığı niteliği taşıdığından korunması gerekli taşınmaz kültür varlığı olarak tescil edilmesine, yapı grubunun 2 (iki) olarak belirlenmesine, ekli tescil fişlerinin uygun olduğuna, alanın Kentsel sit niteliği taşıyıp taşımadığına yönelik Kurulumuz üyelerince yerinde inceleme yapılmasına, karar verildi.

AVRUPA KONSEYİ	Doğal Ve Kültürel Varlıkları Koruma Envanteri D.K.C.K.E		KÜLTÜR VARLIĞI	Envanter No:				
TÜRKİYE	Kültür Varlıkları ve Müzeler Genel Müdürlüğü			Harita No:				
İli: İzmir	İlçesi: Foça	Mahalle Köy: Kocamehmetler		KORUMA DERECESESİ	1. Grup Yapı			
SOKAK :		Pafta : -	Ada : -		Parsel : 510	2. Grup Yapı		
Adı: Konut	Yaptıran: -	Yapan: -		Mimari Çağı: -				
	Yapım Tarihi: -	Kitabe: -		Üslup: -				
Genel Tanım: Konut.								
Koruma Durumu	A İyi B Orta C Fena	Taşıyıcı	A Dış Yapı B C	A Üst Yapı B C	A İç Yapı B C			
				A Süsleme Elemanları B C	A Rutubet B C			
					A Yok B İzi Var C Önemli			
Vaziyet planı:			Fotoğraf					
Gözlemler: Yapı sağlam durumdadır. Yapıya sonradan yapılan eklentilerin (iki sıra tuğla örgü ve çatı) kaldırılmasına ve özgün haline döndürülmesine yönelik restorasyon projesi hazırlanmalıdır.								
Bugünkü Sahibi:	Özel Mülkiyet		Bakımından sorumlu olması gereken kuruluş: Şahıs, Belediyesi					
Yapılan Onarımlar: yapının çatı altı iki sıra tuğla malzeme ile yenilenmiş olup çatısı enernit ile değiştirilmiştir.								
İki katlı taş yapının ön cephesindeki pencere sövelerin üst kısmında yarım daire kemerler mevcuttur. Yan tarafında tek katlı bir ek yapı bulunmaktadır. Konutun yapımında malzeme olarak moloz taş ve kaba yonulu taş birlikte kullanılmıştır. Köşelerde düzgün kesme taş ayrıca dikkat çekmektedir. Yapı son dönemlerde aslına uygun olmayan yöntem ve malzemelerle tadilat görmüştür. Bu nedenle tarihi dokusu zarar görmüştür. Yapı oldukça sadedir herhangi bir süsleme unsuruna rastlanmamıştır. Yapının çatı altı iki sıra tuğla malzeme ile yenilenmiş olup çatısı enernit ile değiştirilmiştir.			Teknik bilgiler:					
			Su			Elektrik		
			Isıtma			Kanalizasyon		
			Orijinal Kullanımı: Konut			Bugünkü Kullanımı: Konut		
			Önerilen Kullanımı: Konut			Hazırlayanlar: 05/07/2017		
			Melike DENİZ	Dr. Elif MUTLU KILIÇ	Yakup GÜLSEVGİ			
			Arkeolog İMZA	Kültür ve Turizm Uzmanı (Şehir Plancısı) İMZA	Mimar İMZA			
Kaynakça:	Ekler:		Kontrol Eden:					
			Osman ARSLAN Müdür V. İMZA					
Rapor:	X		Kurul Onayı :					
Fotoğraf:	X							
Rölöve Proje:								
Restorasyon Projesi:								
Halihazır Harita:								
Kadastral durum:	X							
Kroki:			Revizyon:					
Kitabe: Vakfiye			Kurul Kararları:					



T.C.  
KÜLTÜR VE TURİZM BAKANLIĞI  
İzmir 2 Numaralı Kültür Varlıklarını  
Koruma Bölge Kurulu Müdürlüğü

İZMİR 2 NUMARALI  
KÜLTÜR VARLIKLARINI  
KORUMA BÖLGE KURULUNUN  
12.07.2017 TARİHLİ VE 8471  
SAYILI KARARI EKİDİR.

  
Melike DENİZ  
Arkeolog

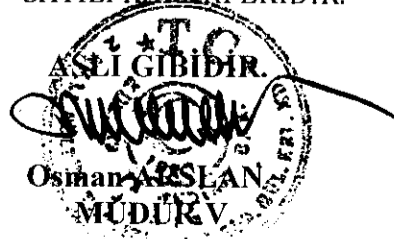



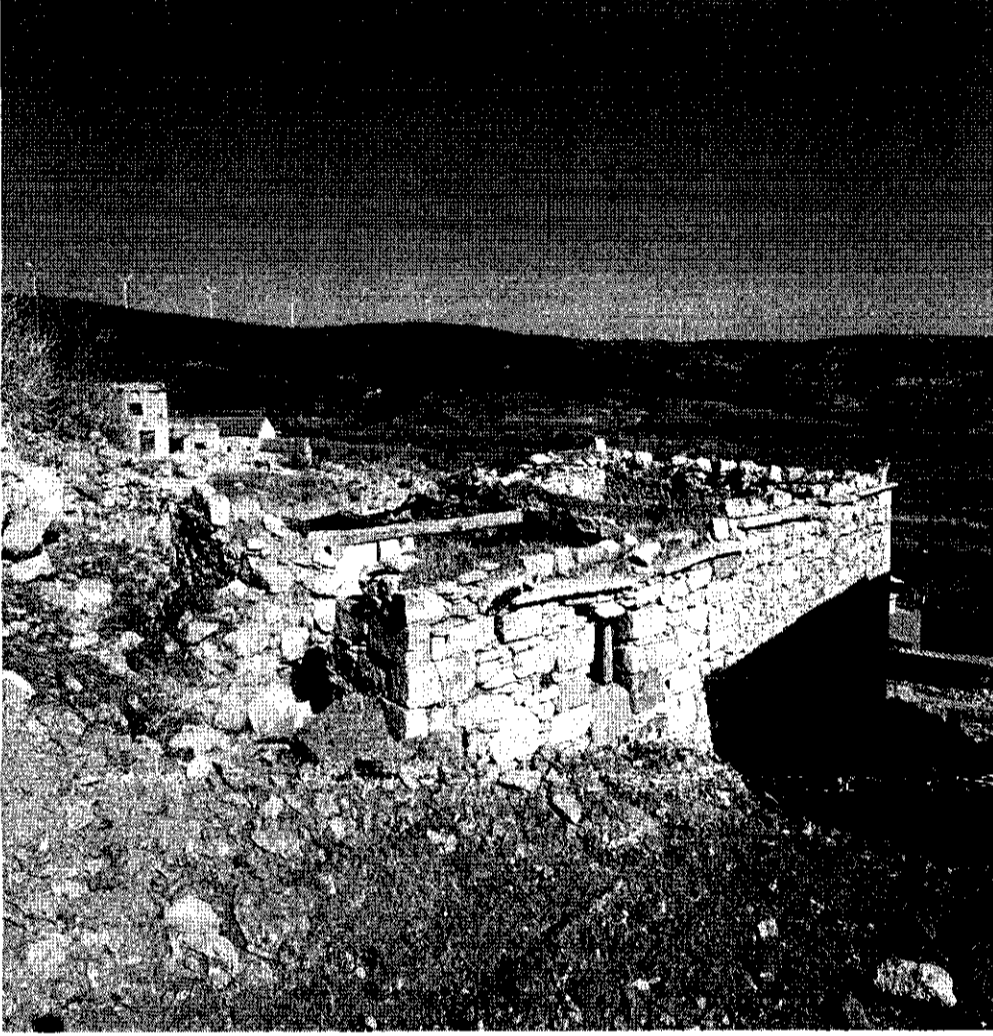

T.C.  
KÜLTÜR VE TURİZM BAKANLIĞI  
İzmir 2 Numaralı Kültür Varlıklarını  
Koruma Bölge Kurulu Müdürlüğü

İZMİR 2 NUMARALI  
KÜLTÜR VARLIKLARINI  
KORUMA BÖLGE KURULUNUN  
12.07.2017 TARİHLİ VE 8471  
SAYILI KARARI EKİDİR.

  
Melike DENİZ  
Arkeolog



AVRUPA KONSEYİ	Doğal Ve Kültürel Varlıkları Koruma Envanteri D.K.C.K.E		KÜLTÜR VARLIĞI	Envanter No:				
TÜRKİYE	Kültür Varlıkları ve Müzeler Genel Müdürlüğü			Harita No:				
İli: İzmir	İlçesi: Foça	Mahalle Köy: Kocamehmetler		KORUMA DERECESESİ	1.Grup Yapı			
SOKAK :		Pafta : -	Ada : Parsel : 545		2.Grup Yapı	x		
Adı: Konut	Yaptıran: -	Yapan: -		Mimari Çağı: -				
	Yapım Tarihi: -	Kitabe: -		Üslup: -				
Vakfiye:-								
Genel Tanım: Konut.								
Koruma Durumu	A İyi B Orta C Fena	Taşıyıcı	A Dış Yapı B C	A Üst Yapı B C	A İç Yapı B C			
				A Süsleme Elemanları B C	A Rutubet B C			
					A Yok B İzi Var C Önemli			
Vaziyet planı:			Fotoğraf					
Gözlemler: Yapı sağlam durumdadır.								
Bugünkü Sahibi:	Özel Mülkiyet		Bakımından sorumlu olması gereken kuruluş: Şahıs, Belediyesi					
Yapılan Onarımlar: yapı özgün halini korumaktadır.								
Yapı kare plana sahip olup iki katlıdır. Konutun yapımında malzeme olarak moloz taş ve kaba yonulu taş birlikte kullanılmıştır. Köşelerde düzgün kesme taş ayrıca dikkat çekmektedir. Konutun ön ve arka cephelerinde dikdörtgen formlu taş söveli pencere açıklıkları yapıya hareketlilik kazandırmıştır. Ayrıca yan duvarlarda küçük mazgal pencere açıklıkları görülmektedir. Yapının üst örtüsü ahşap direklerin desteklediği toprak düz damdır. Yapı oldukça sadedir herhangi bir süsleme unsuruna rastlanmamıştır.			Teknik bilgiler:					
			Su			Elektrik		
			Isıtma			Kanalizasyon		
			Orijinal Kullanımı: Konut			Bugünkü Kullanımı: Konut		
			Önerilen Kullanımı: Konut			Hazırlayanlar: 05/07/2017		
			Melike DENİZ	Dr. Elif MUTLU KILIÇ	Yakup GÜLSEVGI			
			Arkeolog	Kültür ve Turizm Uzmanı (Şehir Plancısı)	Mimar			
			İMZA	İMZA	İMZA			
Kaynakça:	Ekler:		Kontrol Eden:					
			Osman ARSLAN Müdür V. İMZA					
	Rapor:	X	Kurul Onayı :					
	Fotoğraf:	X						
	Rölöve Proje:							
	Restorasyon Projesi:							
	Hali hazır Harita:							
	Kadastral durum:	X						
	Kroki:		Revizyon:					
	Kitabe: Vakfiye		Kurul Kararları:					



  
Melike DENİZ  
Arkeolog

T.C.  
KÜLTÜR VE TURİZM BAKANLIĞI  
İzmir 2 Numaralı Kültür Varlıklarını  
Koruma Bölge Kurulu Müdürlüğü

İZMİR 2 NUMARALI  
KÜLTÜR VARLIKLARINI  
KORUMA BÖLGE KURULUNUN  
12.07.2017 TARİHLİ VE 8471  
SAYILI KARAR EKİDİR.

  
Osman AKSLAN  
MÜDÜR V.

AVRUPA KONSEYİ	Doğal Ve Kültürel Varlıkları Koruma Envanteri D.K.C.K.E	KÜLTÜR VARLIĞI	Envanter No:
TÜRKİYE	Kültür Varlıkları ve Müzeler Genel Müdürlüğü		Harita No:
İli: İzmir	İlçesi: Foça	Mahalle Köy: Kocamehmetler	KORUMA DERECESESİ
SOKAK :	Pafta : -	Ada : Parsel : 555-556	
Adı: Konut	Yaptıran: -	Yapan: -	Mimari Çağı: -
	Yapım Tarihi: -	Kitabe: -	Üslup: -
			Vakfiye:-

Genel Tanım: Konut										
Koruma Durumu	A İyi	Taşıyıcı	A Dış Yapı	A Üst Yapı	A İç Yapı	A Süsleme Elemanları	A Rutubet	A Yok		
	B Orta		B	B	B	B	B	B İzi Var		
	C Fena		C	C	C	C	C	C Önemli		

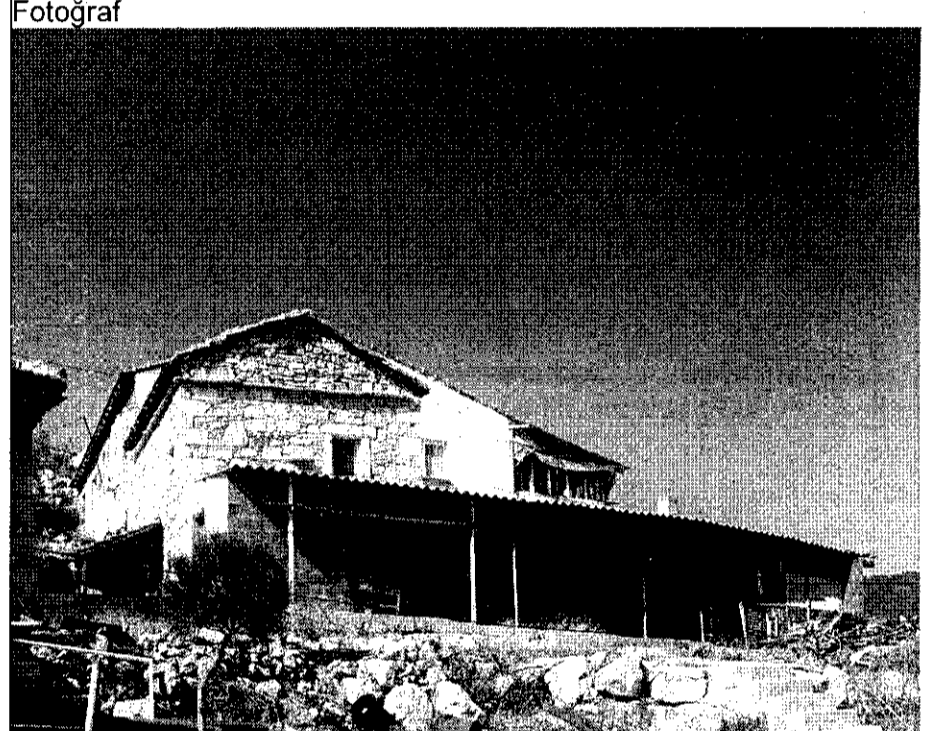
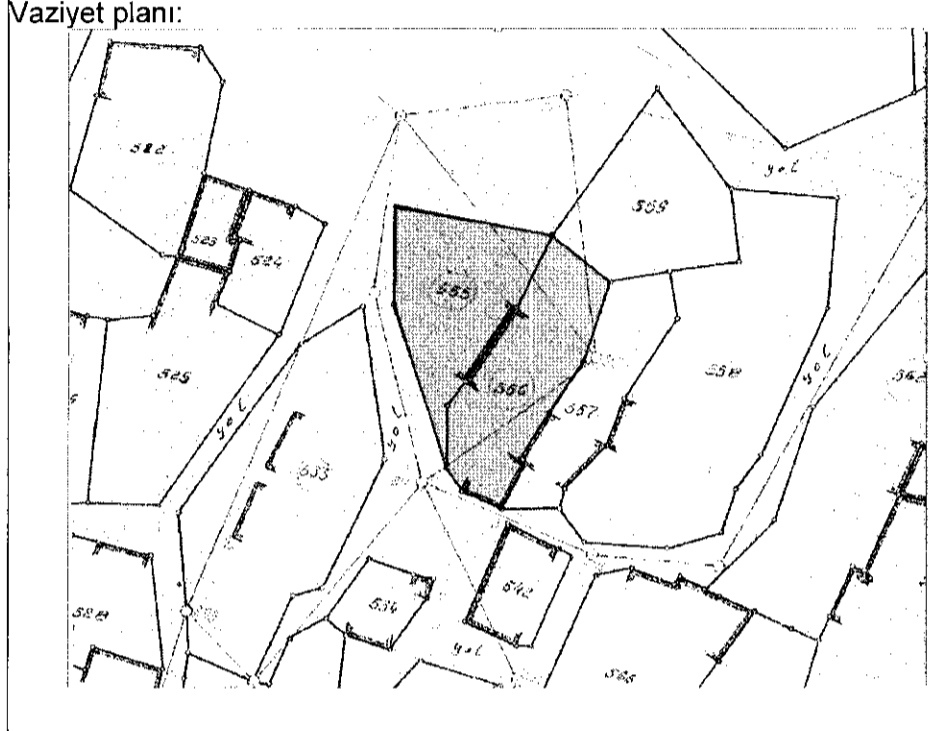

Gözlemler: Yapının çevresine eklenen muhdes yapılar kaldırılarak yapının cephesi açığa çıkarılmalıdır.

Bugünkü Sahibi:	Özel Mülkiyet	Bakımından sorumlu olması gereken kuruluş: Şahıs, Belediyesi
-----------------	---------------	--

Yapılan Onarımlar: Yapı çatı altı taş silmeli bir yapı iken, taş silmelerden itibaren duvarları üçgen formda yükseltilerek iki yönü eğimli hale getirilmiştir.

<p>Konutun yapımında malzeme olarak moloz taş ve kaba yonulu taş birlikte kullanılmıştır. Köşelerde düzgün kesme taş ayrıca dikkat çekmektedir. Yapı son dönemlerde aslına uygun olmayan yöntem ve malzemelerle tadilat görmüştür. Ayrıca yapıya bitişik şekilde geç dönemlere ait eklentiler yapıldığı gözlemlenmiştir. Konutun cephelerinde dikdörtgen formlu taş söveli pencere açıklıkları yapıya hareketlilik kazandırmıştır. yapı oldukça sadedir herhangi bir süsleme unsuruna rastlanmamıştır. Yapı çatı altı taş silmeli bir yapı iken, taş silmelerden itibaren duvarları üçgen formda yükseltilerek iki yönü eğimli hale getirilmiştir.</p>	Teknik bilgiler:	Su	Elektrik	Isıtma	Kanalizasyon
	Orijinal Kullanımı: Konut				
	Bugünkü Kullanımı: Konut				
	Önerilen Kullanımı: Konut				
	Hazırlayanlar: 05/07/2017				
	Melike DENİZ	Dr. Elif MUTLU KILIÇ	Yakup GÜLSEVGİ		
	Arkeolog	Kültür ve Turizm Uzmanı (Şehir Plancısı)	Mimar		
	İMZA	İMZA	İMZA		

Kaynakça:	Ekler:	Kontrol Eden:
		Osman ARSLAN Müdür V. İMZA
Rapor:	X	Kurul Onayı :
Fotoğraf:	X	
Rölöve Proje:		
Restorasyon Projesi:		
Halihazır Harita:		
Kadastral durum:	X	
Kroki:		Revizyon:
Kitabe: Vakfiye		Kurul Kararları:



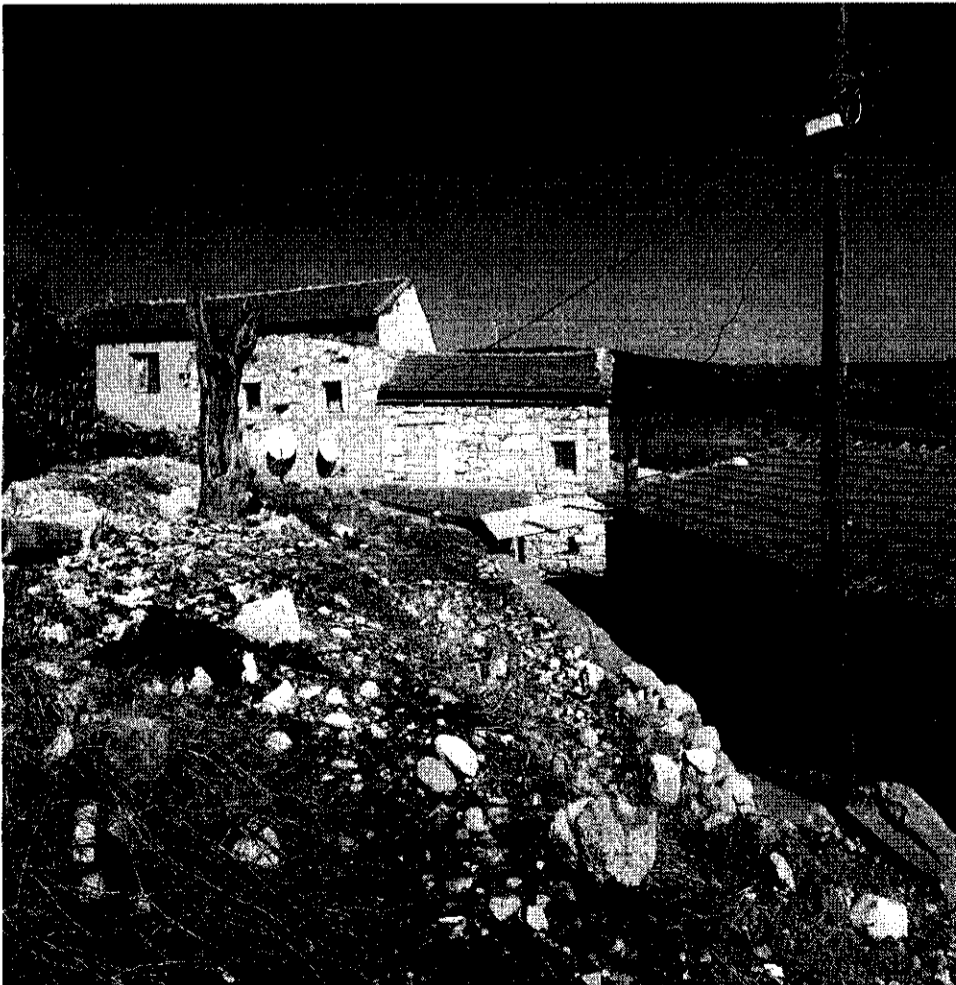

T.C.  
KÜLTÜR VE TURİZM BAKANLIĞI  
İzmir 2 Numaralı Kültür Varlıklarını  
Koruma Bölge Kurulu Müdürlüğü

İZMİR 2 NUMARALI  
KÜLTÜR VARLIKLARINI  
KORUMA BÖLGE KURULUNUN  
12.07.2017 TARİHLİ VE 8471  
SAYILI KARARI EKİDİR.

  
Melike DENİZ  
Arkeolog

ASLI GİRİDİR  
  
Osman ARSLAN  
MÜDÜR

AVRUPA KONSEYİ	Doğal Ve Kültürel Varlıkları Koruma Envanteri D.K.C.K.E		KÜLTÜR VARLIĞI	Envanter No:	
TÜRKİYE	Kültür Varlıkları ve Müzeler Genel Müdürlüğü			Harita No:	
İli: İzmir	İlçesi: Foça	Mahalle Köy: Kocamehmetler		KORUMA DERECESESİ	
SOKAK :		Pafta : -	Ada : Parsel : 512		1.Grup Yapı
Adı: Konut	Yaptıran: -	Yapan: -	Mimari Çağı: -	2.Grup Yapı	x
	Yapım Tarihi: -	Kitabe: -	Üslup: -		
			Vakfiye:-		

Genel Tanım: Konut.

Koruma Durumu	A İyi	Taşıyıcı	A Dış Yapı	A Üst Yapı	A İç Yapı	A Süsleme Elemanları	A Rutubet	A Yok
	B Orta		B	B	B	B	B	B İzi Var
	C Fena		C	C	C	C	C	C Önemli

Vaziyet planı:



Fotoğraf



Gözlemler: Yapıya muhdes olarak eklenen çatı altı iki sıra tuğla örgünün ve diğer eklentilerin kaldırılmasına yönelik restorasyon projesi hazırlanmalıdır.

Bugünkü Sahibi:	Özel Mülkiyet	Bakımından sorumlu olması gereken kuruluş: Şahıs, Belediyesi
-----------------	---------------	--

Yapılan Onarımlar: Yapının çatı altına iki sıra tuğla ile örülerek çatısı yükseltilmiş ve çatısı yenilenmiştir.

<p>Yapı kare plana sahip olup iki katlıdır. Konutun yapımında malzeme olarak moloz taş ve kaba yonulu taş birlikte kullanılmıştır. Köşelerde düzgün kesme taş ayrıca dikkat çekmektedir. Ana binanın özgün duvar örgüsü ve söveleri üst katta gözlemlenmektedir. Ancak alt katın çevresi ek yapılar ile sarılmıştır. Binanın en üst kısmında, saçak altı duvarlarında tuğla ve beton kullanıldığı gözlemlenmiştir.</p>	Teknik bilgiler:	Su	Elektrik	Isıtma	Kanalizasyon
	Orijinal Kullanımı: Konut				
	Bugünkü Kullanımı: Konut				
	Önerilen Kullanımı: Konut				
	Hazırlayanlar: 05/07/2017				
	Melike DENİZ	Dr. Elif MUTLU KILIÇ	Yakup GÜLSEVGİ		
	Arkeolog	Kültür ve Turizm Uzmanı (Şehir Plancısı)	Mimar		
	İMZA	İMZA	İMZA		

Kaynakça:	Ekler:	Kontrol Eden: Osman ARSLAN Müdür V. İMZA
	Rapor: X	Kurul Onayı:
	Fotoğraf: X	
	Rölöve Proje:	
	Restorasyon Projesi:	
	Halihazır Harita:	
	Kadastral durum: X	
	Kroki:	Revizyon:
	Kitabe: Vakfiye	Kurul Kararları:



T.C.  
KÜLTÜR VE TURİZM BAKANLIĞI  
İzmir 2 Numaralı Kültür Varlıklarını  
Koruma Bölge Kurulu Müdürlüğü

İZMİR 2 NUMARALI  
KÜLTÜR VARLIKLARINI  
KORUMA BÖLGE KURULUNUN  
12.07.2017 TARİHLİ VE 8471  
SAYILI KARARI EKİDİR.

  
Melike DENİZ  
Arkeolog

  
Osman ARSLAN  
MÜDÜR V.

AVRUPA KONSEYİ	Doğal Ve Kültürel Varlıkları Koruma Envanteri D.K.C.K.E		KÜLTÜR VARLIĞI	Envanter No:	
TÜRKİYE	Kültür Varlıkları ve Müzeler Genel Müdürlüğü			Harita No:	
İli: İzmir	İlçesi: Foça	Mahalle Köy: Kocamehmetler		KORUMA DERECESESİ	
SOKAK :		Pafta : -	Ada : Parsel : 533		1.Grup Yapı
Adı: Konut	Yaptıran: -	Yapan: -	Mimari Çağı: -	2.Grup Yapı	x
	Yapım Tarihi: -	Kitabe: -	Üslup: -		
			Vakfiye:-		

Genel Tanım: Konut.

Koruma Durumu	A İyi	Taşıyıcı	A Dış Yapı	A Üst Yapı	A İç Yapı	A Süsleme Elemanları	A Rutubet	A Yok
	B Orta		B	B	B	B	B	B İzi Var
	C Fena		C	C	C	C	C	C Önemli

Vaziyet planı:

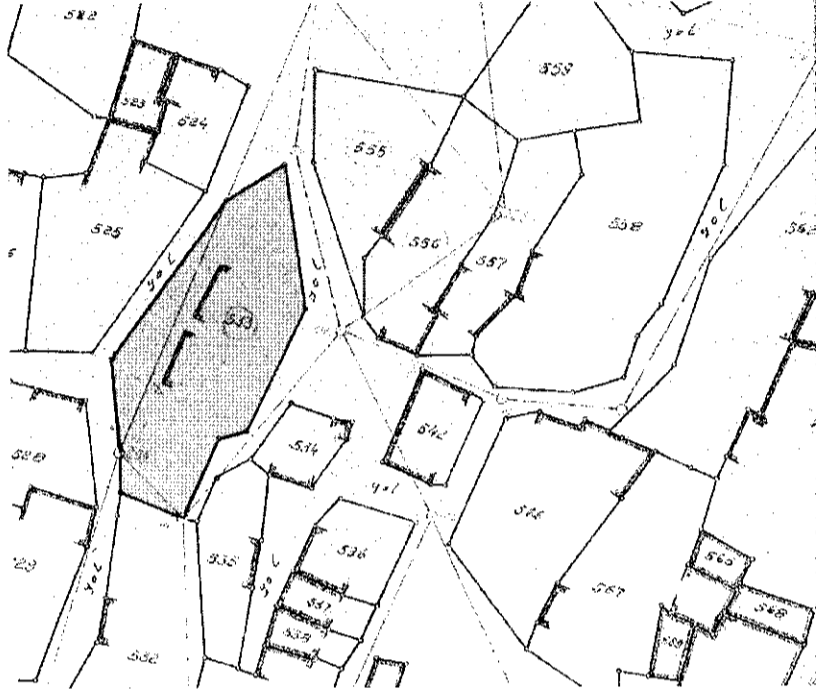

Fotoğraf



Gözlemler: Yapının çatısı tamamen yıkılmış durumda olup esaslı onarıma yönelik restorasyon projesi hazırlanmalıdır.

Bugünkü Sahibi:	Özel Mülkiyet	Bakımından sorumlu olması gereken kuruluş: Şahıs, Belediyesi
-----------------	---------------	--

Yapılan Onarımlar: Yapı hasarlı durumda olup cephe duvarları özgün formunu korumaktadır.

<p>Yapı kare plana sahip olup iki katlıdır. Konutun yapımında malzeme olarak moloz taş ve kaba yonulu taş birlikte kullanılmıştır. Köşelerde düzgün kesme taş ayrıca dikkat çekmektedir. Konutun cephelerinde dikdörtgen formlu taş söveli pencere açıklıkları yapıya hareketlilik kazandırmıştır. Yapı oldukça sadedir herhangi bir süsleme unsuruna rastlanmamıştır. Yapının çatısı ve döşemeleri yok olan yapının cephe özellikleri büyük ölçüde korunmaktadır.</p>	Teknik bilgiler:	Su	Elektrik	Isıtma	Kanalizasyon
	Orijinal Kullanımı: Konut				
	Bugünkü Kullanımı: Konut				
	Önerilen Kullanımı: Konut				
	Hazırlayanlar: 05/07/2017				
	Melike DENİZ	Dr. Elif MUTLU KILIÇ	Yakup GÜLSEVĞİ		
	Arkeolog	Kültür ve Turizm Uzmanı (Şehir Plancısı)	Mimar		
	İMZA	İMZA	İMZA		

Kaynakça:	Ekler:	Kontrol Eden: Osman ARSLAN Müdür V. İMZA
	Rapor: X	Kurul Onayı :
	Fotoğraf: X	
	Rölöve Proje:	
	Restorasyon Projesi:	
	Hali hazır Harita:	
	Kadastral durum: X	
	Kroki:	Revizyon:
	Kitabe: Vakfiye	Kurul Kararları:

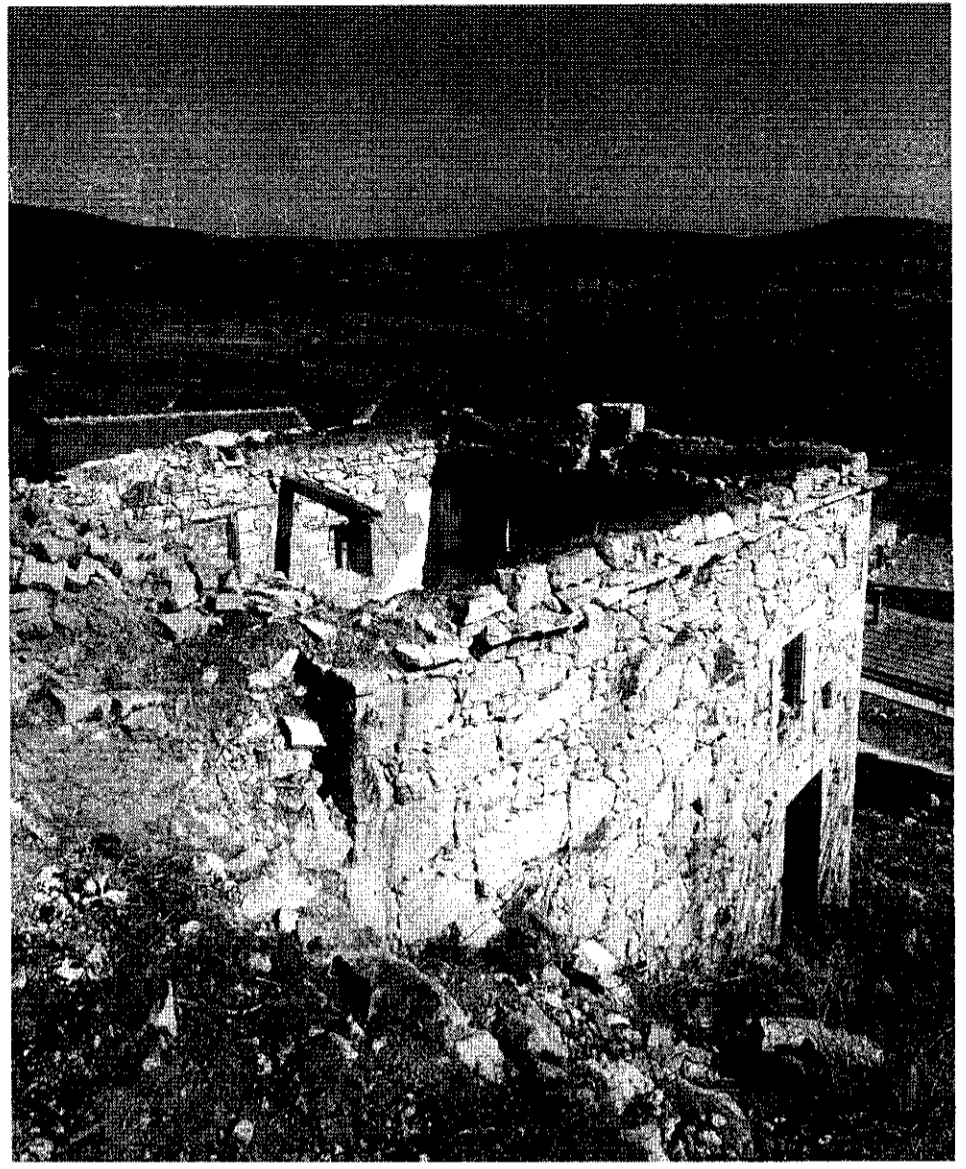
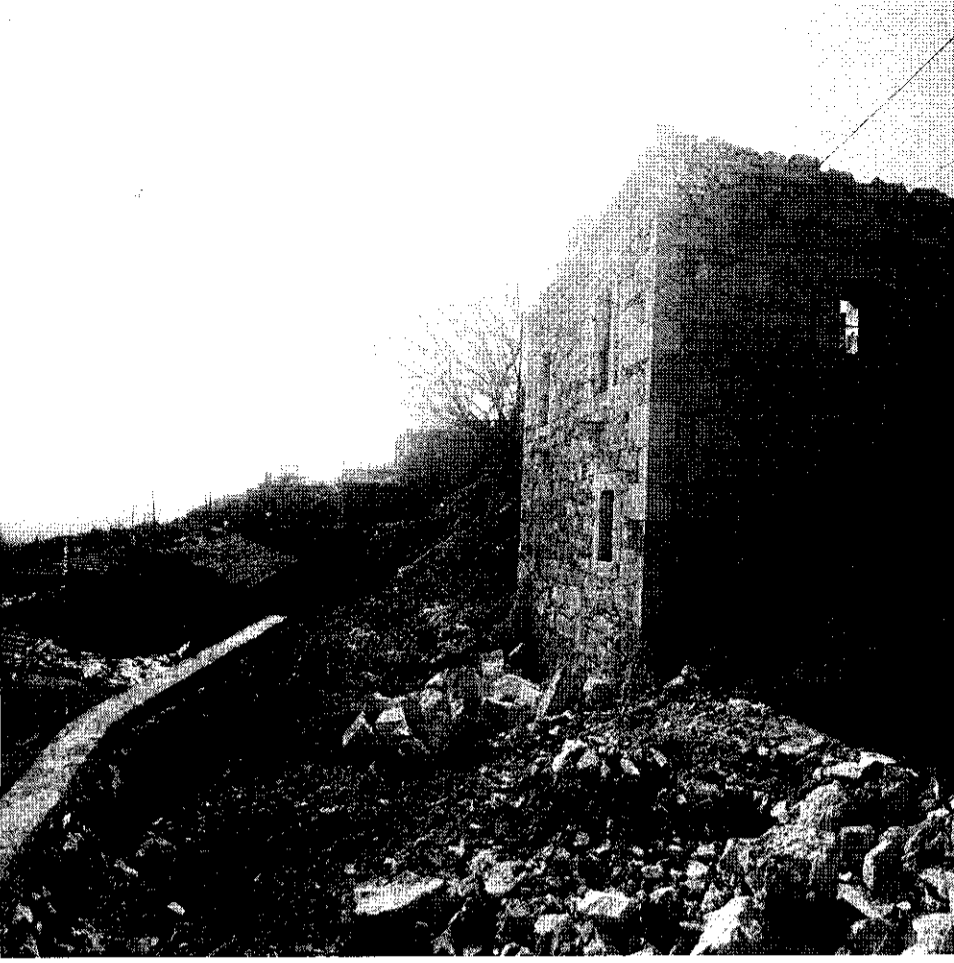

T.C.  
KÜLTÜR VE TURİZM BAKANLIĞI  
İzmir 2 Numaralı Kültür Varlıklarını  
Koruma Bölge Kurulu Müdürlüğü

İZMİR 2 NUMARALI  
KÜLTÜR VARLIKLARINI  
KORUMA BÖLGE KURULUNUN  
12.07.2017 TARİHLİ VE 8471  
SAYILI KARARI EKİDİR.

  
Melike DENİZ  
Arkeolog

ASLİ TİBİDİR  
Osman ARSLAN  
MÜDÜR V.

AVRUPA KONSEYİ	Doğal Ve Kültürel Varlıkları Koruma Envanteri D.K.C.K.E		KÜLTÜR VARLIĞI	Envanter No:
TÜRKİYE	Kültür Varlıkları ve Müzeler Genel Müdürlüğü			Harita No:
İli: İzmir	İlçesi: Foça	Mahalle Köy: Kocamehmetler		KORUMA DERECESESİ
SOKAK :	Pafta : -	Ada : -	Parsel : 547	
Adı: Konut	Yaptıran: -	Yapan: -	Mimari Çağı: -	2.Grup Yapı
	Yapım Tarihi: -	Kitabe: -	Üslup: -	X
			Vakfiye:-	

Genel Tanım: Konut.

Koruma Durumu	A İyi	Taşıyıcı	A Dış Yapı	A Üst Yapı	A İç Yapı	A Süsleme Elemanları	A Rutubet	A Yok
	B Orta		B	B	B	B	B	B İzi Var
	C Fena		C	C	C	C	C	C Önemli

Vaziyet planı:

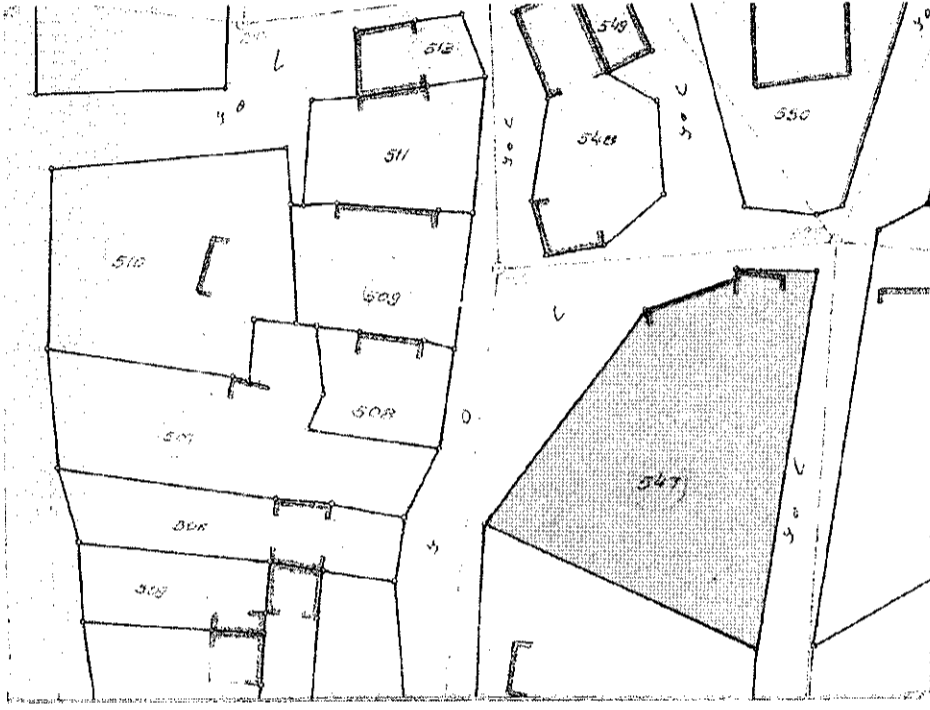

Fotoğraf



Gözlemler: Yapıya muhdes olarak eklenen çatı altı iki sıra tuğla örgünün ve diğer eklentilerin kaldırılmasına yönelik restorasyon projesi hazırlanmalıdır.

Bugünkü Sahibi:	Özel Mülkiyet	Bakımından sorumlu olması gereken kuruluş: Şahıs, Belediyesi
-----------------	---------------	--

Yapılan Onarımlar: Yapının çatı altı tuğla ile örülerek yükseltilmiş ve çatısı yenilenmiştir.

<p>Yapı kare plana sahip olup iki katlıdır. Konutun yapımında malzeme olarak moloz taş ve kaba yonulu taş birlikte kullanılmıştır. Köşelerde düzgün kesme taş ayrıca dikkat çekmektedir. Ana binanın özgün duvar örgüsü ve söveleri üst katta gözlenmektedir. Ancak alt katın çevresi ek yapılar ile sarılmıştır. Binanın en üst kısmında, saçak altı duvarlarında tuğla ve beton kullanıldığı gözlenmiştir.</p>	Teknik bilgiler:	Su	Elektrik	Isıtma	Kanalizasyon
	Orijinal Kullanımı: Konut				
	Bugünkü Kullanımı: Konut				
	Önerilen Kullanımı: Konut				
	Hazırlayanlar: 05/07/2017				
	Melike DENİZ	Dr. Elif MUTLU KILIÇ	Yakup GÜLSEVGİ		
	Arkeolog	Kültür ve Turizm Uzmanı (Şehir Plancısı)	Mimar		
	İMZA	İMZA	İMZA		

Kaynakça:	Ekler:	Kontrol Eden: Osman ARSLAN Müdür V. İMZA
	Rapor: X	Kurul Onayı :
	Fotoğraf: X	
	Rölöve Proje:	
	Restorasyon Projesi:	
	Halihazır Harita:	
	Kadastral durum: X	
	Kroki:	Revizyon:
	Kitabe: Vakfiye	Kurul Kararları:



T.C.  
KÜLTÜR VE TURİZM BAKANLIĞI  
İzmir 2 Numaralı Kültür Varlıklarını  
Koruma Bölge Kurulu Müdürlüğü

İZMİR 2 NUMARALI  
KÜLTÜR VARLIKLARINI  
KORUMA BÖLGE KURULUNUN  
12.07.2017 TARİHLİ VE 8471  
SAYILI KARARI EKİDİR.

  
Melike DENİZ  
Arkeolog

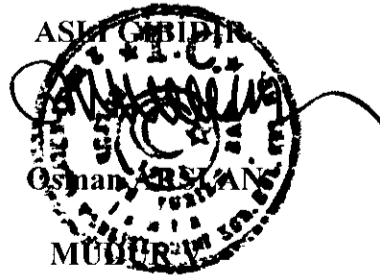

AVRUPA KONSEYİ	Doğal Ve Kültürel Varlıkları Koruma Envanteri D.K.C.K.E	KÜLTÜR VARLIĞI	Envanter No:
TÜRKİYE	Kültür Varlıkları ve Müzeler Genel Müdürlüğü		Harita No:
İli: İzmir	İlçesi: Foça	Mahalle Köy: Kocamehmetler	1. Grup Yapı
SOKAK :	Pafta : -	Ada : Parsel : 508	2. Grup Yapı
Adı: Konut	Yaptıran: -	Yapan: -	Mimari Çağı: - Üslup: -
	Yapım Tarihi: -	Kitabe: -	Vakfiye:-

Genel Tanım: Konut.											
Koruma Durumu	A İyi	Taşıyıcı	A Dış Yapı	A Üst Yapı	A İç Yapı	A Süsleme Elemanları	A Rutubet	A Yok			
	B Orta		B	B	B	B	B	B İzi Var			
	C Fena		C	C	C	C	C	C Önemli			

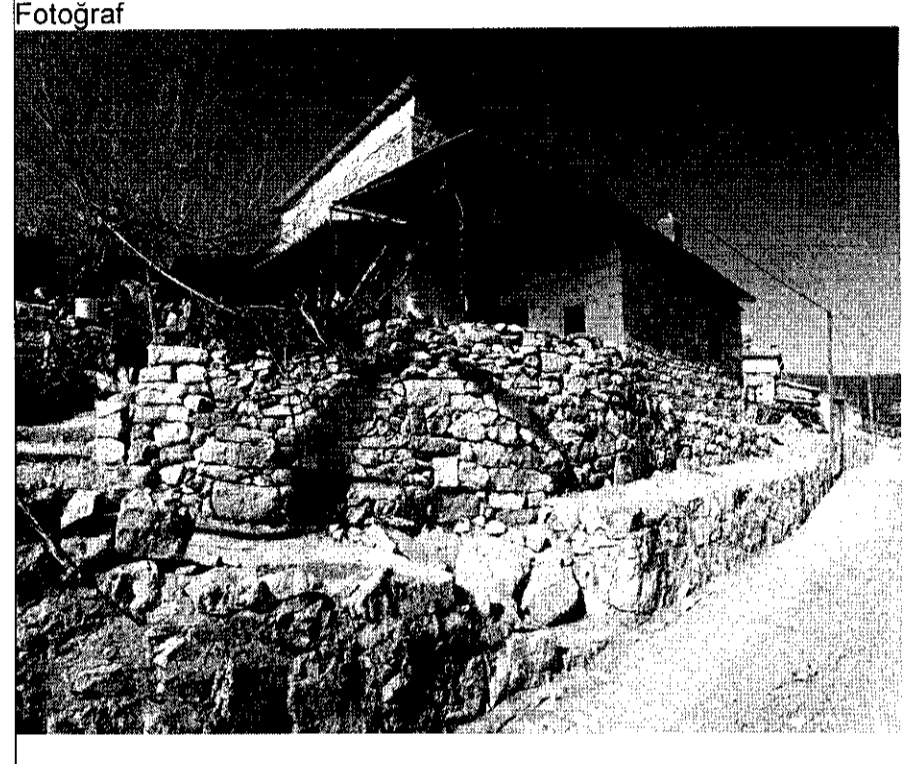
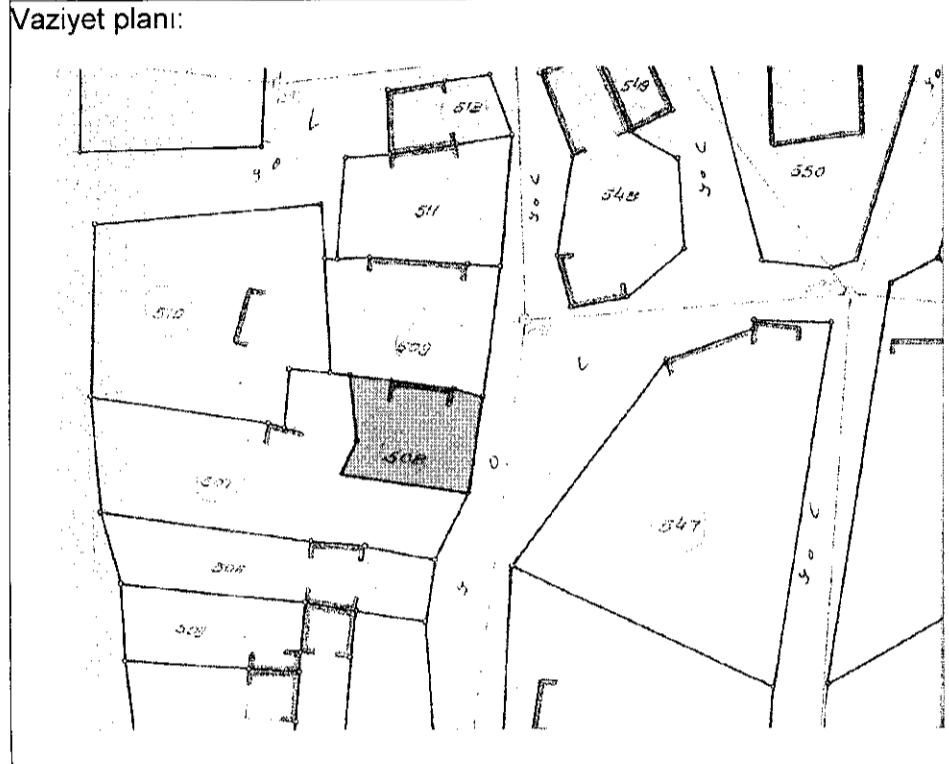

Gözellikler: yapıya sonradan eklenen muhdes eklentilerin kaldırılmasına yönelik restorasyon projesi hazırlanmalıdır.

Bugünkü Sahibi:	Özel Mülkiyet	Bakımından sorumlu olması gereken kuruluş: Şahıs, Belediyesi
-----------------	---------------	--

Yapılan Onarımlar: yapının çatısı eternit malzeme ile değiştirilmiştir.

<p>Konutun yapımında malzeme olarak moloz taş ve kaba yonulu taş birlikte kullanılmıştır. Köşelerde düzgün kesme taş ayrıca dikkat çekmektedir. Yapı son dönemlerde aslına uygun olmayan yöntem ve malzemelerle tadilat görmüştür. Ayrıca bina bitişinde dönem içinde eklenmiş tek katlı ve eğimli çatılı biri özgün biri özgün olmayan müştemilat bulunmaktadır. Yapının çatısı eternit malzeme ile değiştirilmiştir. Yapıya sonradan eklenen muhdes eklentilerin kaldırılmasına yönelik restorasyon projesi hazırlanmalıdır.</p>	Teknik bilgiler:	Su	Elektrik	Isıtma	Kanalizasyon
	Orijinal Kullanımı: Konut				
	Bugünkü Kullanımı: Konut				
	Önerilen Kullanımı: Konut				
	Hazırlayanlar: 05/07/2017				
	Melike DENİZ	Dr. Elif MUTLU KILIÇ	Yakup GÜLSEVGI		
	Arkeolog	Kültür ve Turizm Uzmanı (Şehir Plancısı)	Mimar		
	İMZA	İMZA	İMZA		

Kaynakça:	Eklere:	Kontrol Eden:	Osman ARSLAN Müdür V. İMZA
	Rapor:	X	Kurul Onayı :
	Fotoğraf:	X	
	Rölöve Proje:		
	Restorasyon Projesi:		
	Halihazır Harita:		
	Kadastral durum:	X	
	Kroki:		
	Kitabe: Vakfiye		Revizyon:
			Kurul Kararları:



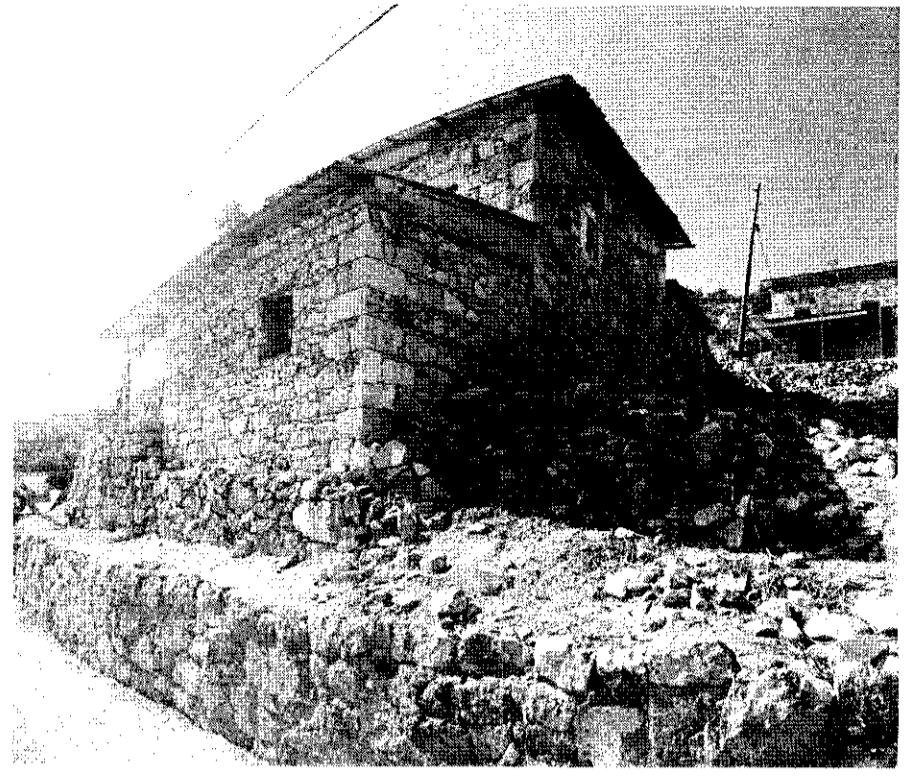
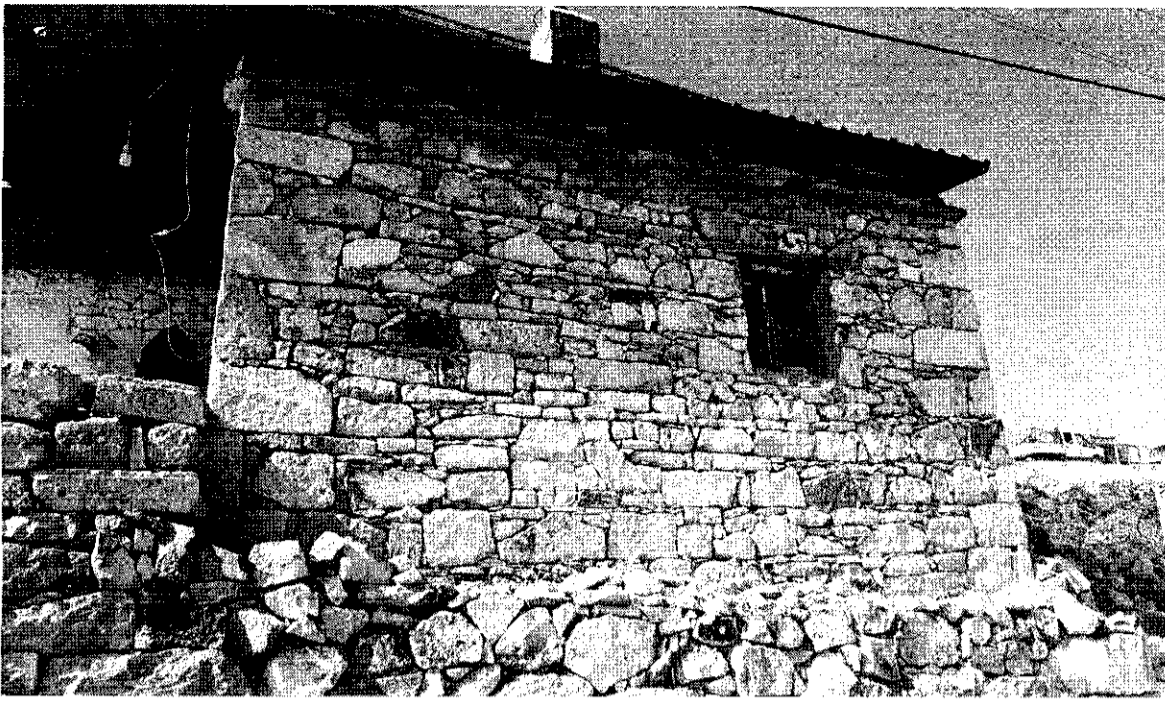

T.C.  
KÜLTÜR VE TURİZM BAKANLIĞI  
İzmir 2 Numaralı Kültür Varlıklarını  
Koruma Bölge Kurulu Müdürlüğü

İZMİR 2 NUMARALI  
KÜLTÜR VARLIKLARINI  
KORUMA BÖLGE KURULUNUN  
12.07.2017 TARİHLİ VE 8471  
SAYILI KARARI EKİDİR.

  
Melike DENİZ  
Arkeolog

  
MÜDÜR V.

AVRUPA KONSEYİ	Doğal Ve Kültürel Varlıkları Koruma Envanteri D.K.Ç.K.E		KÜLTÜR VARLIĞI	Envanter No:					
TÜRKİYE	Kültür Varlıkları ve Müzeler Genel Müdürlüğü			Harita No:					
İli: İzmir	İlçesi: Foça	Mahalle Köy: Kocamehmetler		KORUMA DERECESİ	1. Grup Yapı				
SOKAK :		Pafta : -	Ada : Parsel : 500		2. Grup Yapı	x			
Adı: Konut	Yaptıran: -	Yapan: -	Mimari Çağı: -	Üslup: -					
	Yapım Tarihi: -	Kitabe: -	Vakfiye:-						
Genel Tanım: Konut.									
Koruma Durumu	A İyi B Orta C Fena	Taşıyıcı	A Dış Yapı B C	A Üst Yapı B C	A İç Yapı B C	A Süsleme Elemanları B C	A Rutubet B C	A Yok B İzi Var C Önemli	
Vaziyet planı:			Fotoğraf						
Gözlemler:									
Bugünkü Sahibi:	Özel Mülkiyet		Bakımından sorumlu olması gereken kuruluş: Şahıs, Belediyesi						
Yapılan Onarımlar:									
Yapı kare plana sahip olup iki katlıdır. Konutun yapımında malzeme olarak moloz taş ve kaba yonulu taş birlikte kullanılmıştır. Köşelerde düzgün kesme taş ayrıca dikkat çekmektedir. Konutun ön cephesinde zemin katında bir giriş kapısı ve 1 adet pencere, üst katında dikdörtgen formlu taş söveli 2 adet pencere açıklığı yapıya hareketlilik kazandırmıştır. Yapının giriş kapısı üzerinde yarım daire kemer yer almaktadır. Yapıda bulunan kapı pencere söve ve lentoları düzgün kesme taş malzemeden yapılmıştır. Yapı çatı altı taş silmelidir. Yapı oldukça sadedir herhangi bir süsleme unsuruna rastlanmamıştır.			Teknik bilgiler:						
						Su	Elektrik	Isıtma	Kanalizasyon
			Orijinal Kullanımı: Konut			Bugünkü Kullanımı: Konut			
			Önerilen Kullanımı: Konut			Hazırlayanlar: 05/07/2017			
			Melike DENİZ	Dr. Elif MUTLU KILIÇ	Yakup GÜLSEVGI				
			Arkeolog	Kültür ve Turizm Uzmanı (Şehir Plancısı)	Mimar				
			İMZA	İMZA	İMZA				
Kaynakça:			Kontrol Eden:						
Ekler:			Osman ARSLAN Müdür V. İMZA						
Rapor:			X						
Fotoğraf:			X						
Rölöve Proje:									
Restorasyon Projesi:									
Halihazır Harita:									
Kadastral durum:			X						
Kroki:			Revizyon:						
Kitabe: Vakfiye			Kurul Kararları:						

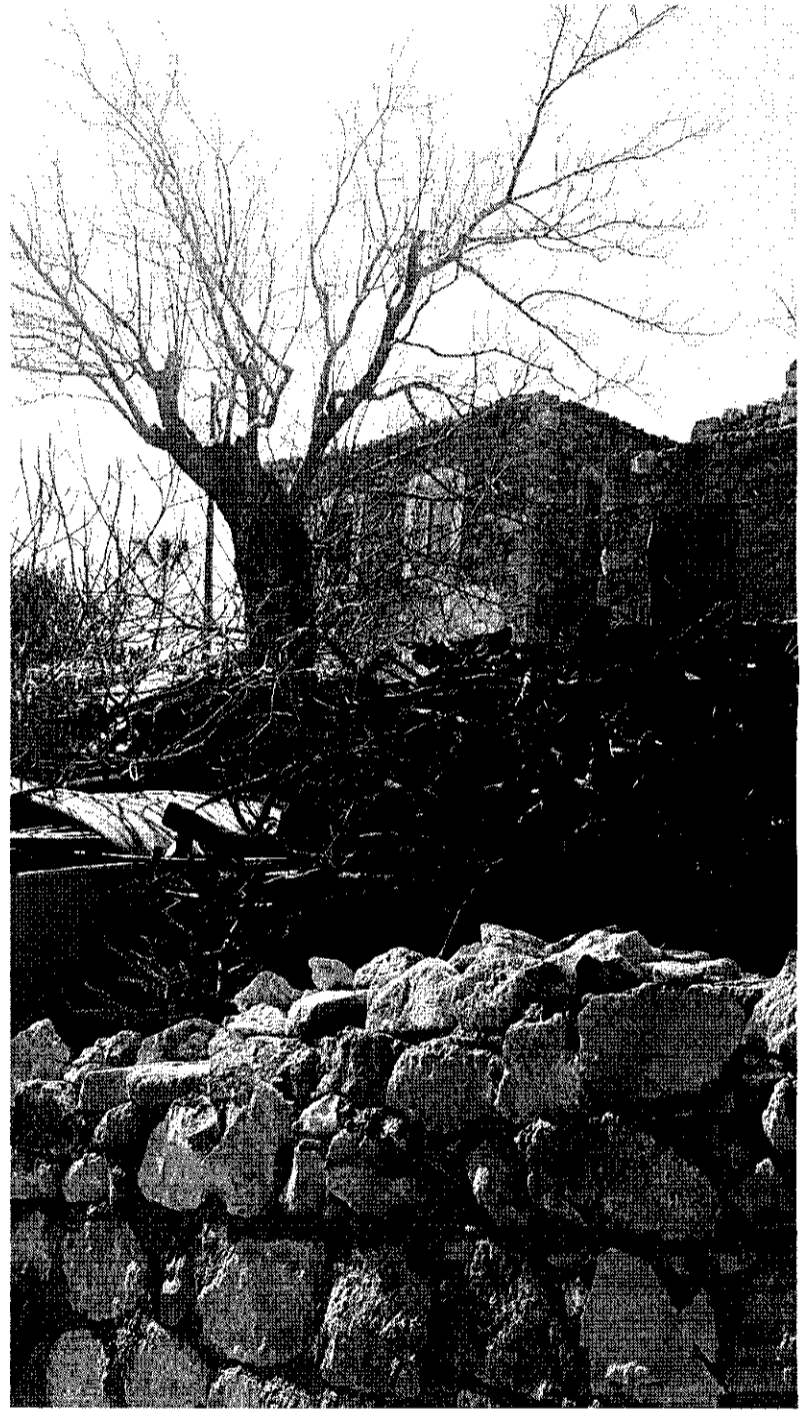
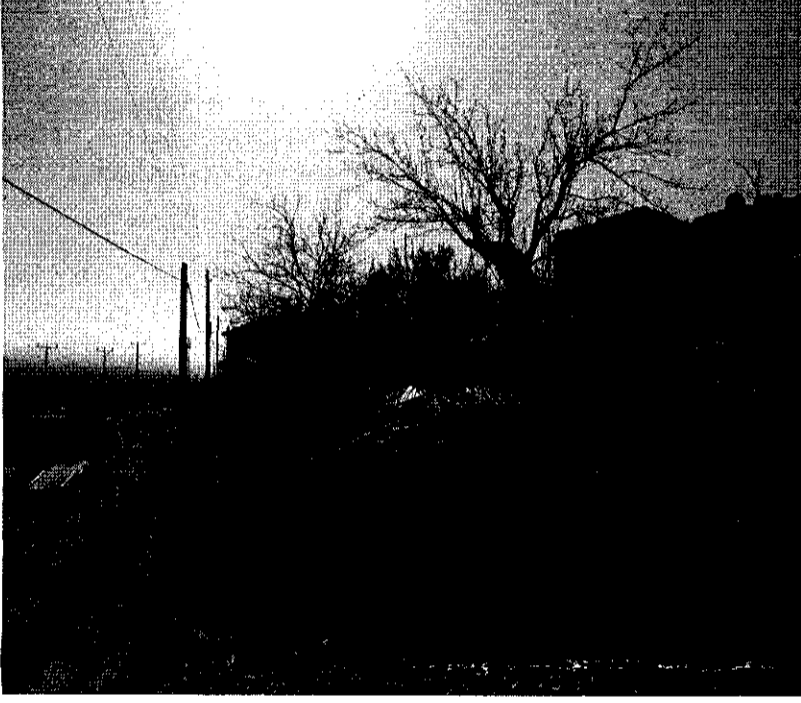

T.C.  
KÜLTÜR VE TURİZM BAKANLIĞI  
İzmir 2 Numaralı Kültür Varlıklarını  
Koruma Bölge Kurulu Müdürlüğü

İZMİR 2 NUMARALI  
KÜLTÜR VARLIKLARINI  
KORUMA BÖLGE KURULUNUN  
12.07.2017 TARİHLİ VE 8471  
SAYILI KARARI EKİDİR.

  
Melike DENİZ  
Arkeolog

