



T.C.

KÜLTÜR VE TURİZM BAKANLIĞI
İZMİR 2 NUMARALI KÜLTÜR VARLIKLARINI
KORUMA BÖLGE KURULU
KARAR

TOPLANTI TARİHİ VE NO : 12.07.2017-347

35.09/861

KARAR TARİHİ VE NO : 12.07.2017-8448

Toplantı Yeri
İZMİR

İzmir ili, Kemalpaşa ilçesi, Dereköy mahallesi sınırları içerisinde İzmir Müze Müdürlüğü uzmanlarınca tespit edilen alanın tesciline yönelik Kurul Müdürlüğü'nün 24.04.2017 tarihli ve 1581 sayılı yazısı ile iletilmesi istenilen Kurum görüşleri ve konuya ilişkin olarak Kurul Müdürlüğü uzmanlarınca hazırlanan 11.07.2017 tarih ve 884 sayı ile Müdürlük evrak kaydına giren rapor okundu, işlem dosyası incelendi. Yapılan görüşmeler sonucunda;

İzmir ili, Kemalpaşa ilçesi, Dereköy mahallesi, Dikengöz ve Kesmedağ Devlet Ormanı sınırları içerisinde bulunan, İzmir Müze Müdürlüğü uzmanlarınca tescile önerilen alanın, kararımız eki 1/5000 ölçekli kadastral durum haritası üzerinde köşe nokta koordinatları ve sınırları gösterildiği şekilde 1. (birinci) Derece Arkeolojik Sit olarak tesciline, kararımız eki sit fişinin tashih edildiği şekliyle uygun olduğuna, karar verildi.



T.C.

KÜLTÜR VE TURİZM BAKANLIĞI
İZMİR 2 NUMARALI KÜLTÜR VARLIKLARINI
KORUMA BÖLGE KURULU
KARAR

TOPLANTI TARİHİ VE NO : 12.07.2017-347

35.09/861

KARAR TARİHİ VE NO : 12.07.2017-8449

Toplantı Yeri
İZMİR

İzmir ili, Kemalpaşa ilçesi, Dereköy mahallesi sınırları içerisinde bulunan ve Kurulumuzun 12.07.2017 tarihli ve 8448 sayılı kararı ile tescilli 1. (birinci) Derece Arkeolojik Sit için 2863 sayılı Kanununun 17. maddesi gereği geçiş dönemi koruma esasları ve kullanma koşullarının belirlenmesine ilişkin olarak Kurul Müdürlüğü uzmanlarınca hazırlanan 11.07.2017 tarih ve 884 sayı ile Müdürlük evrak kaydına giren rapor okundu, işlem dosyası incelendi. Yapılan görüşmeler sonucunda;

İzmir ili, Kemalpaşa ilçesi, Dereköy mahallesi, Dikengöz ve Kesmedağ Devlet Ormanı sınırları içerisinde yer alan, Kurulumuzun 12.07.2017 tarihli ve 8448 sayılı kararı ile tescilli 1. (birinci) Derece Arkeolojik Sit için,

2863 sayılı Kanununun 17. maddesi kapsamında Geçiş Dönemi Koruma Esasları ve Kullanma Koşullarının:

- Kesinlikle hiçbir yapılaşma yapılamaz. Bilimsel kazı çalışmaları dışında herhangi bir uygulama yapılamaz.
 - Resmi ve özel kuruluşlarca zorunlu durumlarda yapılacak alt yapı uygulamaları için ilgili Müze Müdürlüğünün ve varsa Kazı Başkanının görüşüyle konu Koruma Bölge Kurulunda değerlendirilecektir.
 - Taş, toprak, kum vb. alınamaz, kireç, taş, tuğla, mermer, kum, maden vb. ocakları açılmaz, toprak, çürük, çöp, sanayi atığı ve benzeri malzeme dökülemez.
 - Ağaçlandırmaya gidilemez.
- olarak belirlenmesine,

Kurulumuzun 12.07.2017 tarihli ve 8448 sayılı kararı ile tescillenen 1. (birinci) Derece Arkeolojik Site yönelik olarak 2863 sayılı Kanununun 17. maddesi gereği 1/5000 Ölçekli Koruma Amaçlı Nazım İmar Planının ve 1/1000 Ölçekli Koruma Amaçlı Uygulama İmar Planının ilgili idarelerce hazırlanarak değerlendirilmek üzere Kurulumuza iletilmesi gerektiğine, karar verildi.

İZMİR İLİ KEMALPAŞA İLÇESİ DEREKÖY MAHALLESİ

DİKENGÖZ VE KESMEDAĞ DEVLET ORMANI



1.(BİRİNCİ) DERECE ARKEOLOJİK SİT KÖŞE NOKTALARI

KOORDİNE ÖZET ÇİZELGESİ

NoktaNo	Y	X
1	536762.302	4246536.072
2	536765.762	4246554.917
3	536777.955	4246572.973
4	536811.489	4246586.628
5	536842.025	4246576.839
6	536857.946	4246557.039
7	536862.147	4246540.530
8	536858.616	4246517.799
9	536846.685	4246500.335
10	536830.515	4246490.071
11	536810.192	4246486.679
12	536788.222	4246482.813
13	536769.596	4246510.627
14	536763.520	4246525.654

ED-50 UTM 3 DERECELİK DİLİM KOORDİNATLARIDIR.

D.O.M=27

ORMAN

ORMAN

ORMAN

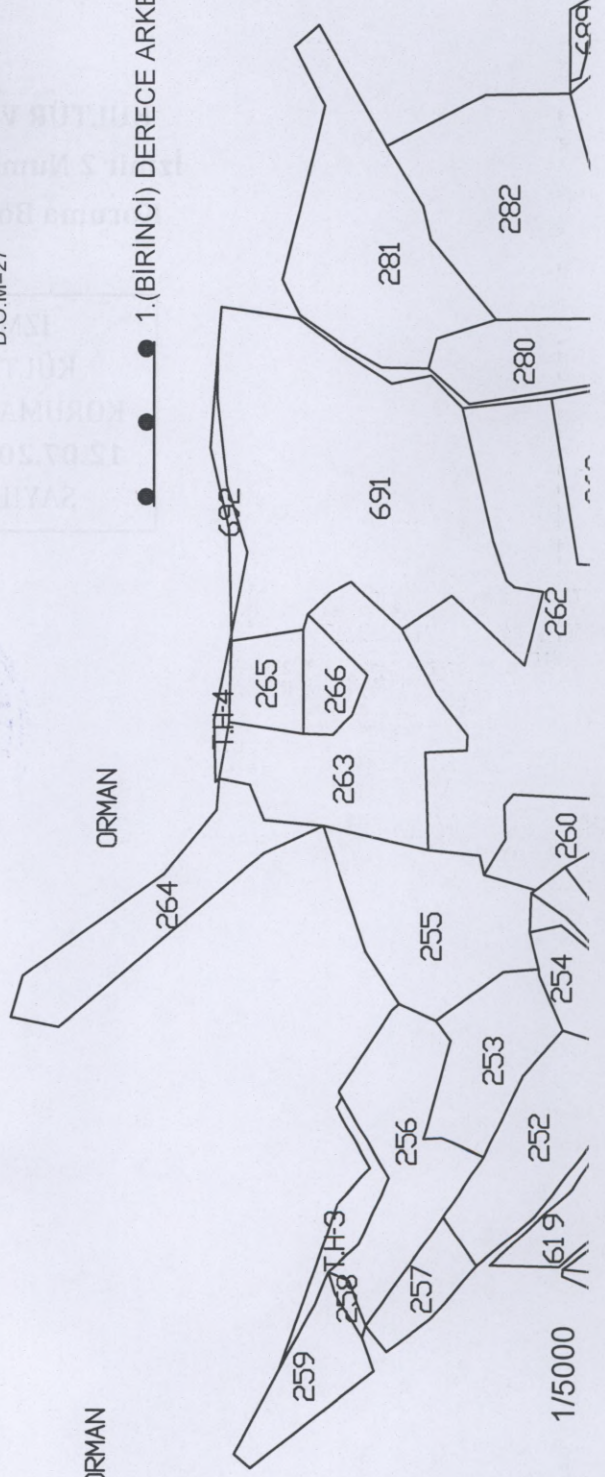

AVRUPA KONSEYİ	DOĞAL VE KÜLTÜREL VARLIKLARI KORUMA ENVANTERİ	D.K.V.K.E.	SİT	ENVANTER NO	
TÜRKİYE	KÜLTÜR VARLIKLARI VE MÜZELER GENEL MÜDÜRLÜĞÜ			1/25000 ÖLÇEKLİ TOPOGRAFİK HARİTA NO:	Izmir L 18 B 3
İLİ : İZMİR	İLÇESİ: KEMALPAŞA	MAHALLE - KÖY VEYA MEVKİİ : Vişneli Köyü, Kurudere Mevkii	DEREKÖY MAHALLESİ M.	1/5000 ÖLÇEKLİ PAFTA NO:	ADA PARSEL
ADI : Kurudere Gözetleme Kulesi Kalıntıları				Orman Arazisi	- -
GENEL TANIM : Ana kaya üzerine oyulmuş, mimari oluşturma amaçlı kalıntılar ile düzgün kesilmiş askeri yapıya ait olduğu düşünülen gözetleme kulesi kalıntılarıdır. Hellenistik - Roma Dönemlerine tarihlenebilir. 38,3805 Enlem ve 27,4169 Boylamında yer almaktadır.					
ŞİMDİKİ TEHLİKELER : Kaçak Kazı					
ŞİMDİKİ DURUM :					
SİT POTANSİYELİ : Arkeolojik				KORUMA DERECESİ	
ŞİMDİKİ KORUMA : Yok				HAZIRLAYANLAR	
ÖNERİLEN KORUMA : 1. Derece				Mustafa KİREMİTÇİ Arkeolog	
YAYIN DİZİSİ :				İhsan TERCAN Arkeolog	
GÖZLEMLER :				KONTROL EDEN	
				KORUMA KURULU KARARLARI	
				REVİZYON	
				KORUMA KURULU ONAYI	

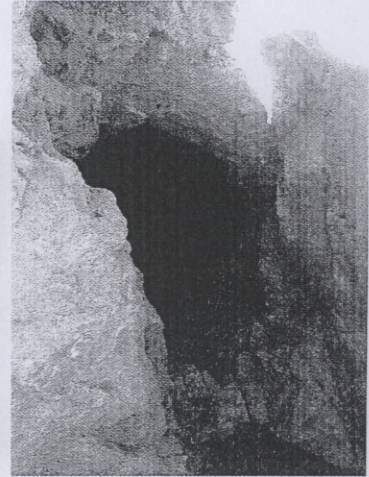
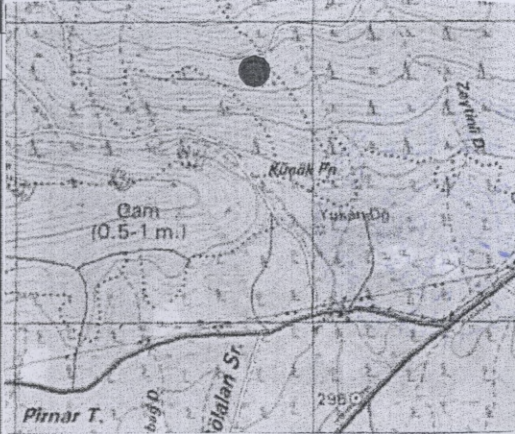

FOTOĞRAFLAR: