



T.C.

KÜLTÜR VE TURİZM BAKANLIĞI
İZMİR 2 NUMARALI KÜLTÜR VARLIKLARINI
KORUMA BÖLGE KURULU
KARAR

TOPLANTI TARİHİ VE NO : 26.10.2017-368

45.01/486

KARAR TARİHİ VE NO : 26.10.2017-8931

Toplantı Yeri
İZMİR

Manisa ili, Akhisar ilçesi, Başlamış Mahallesi, Değirmencivarı Mevkiinde bulunan alanın Arkeolojik sit potansiyeli taşıdığına ilişkin İzmir 2 Numaralı Kültür Varlıklarını Koruma Bölge Kurulu Müdürlüğünün 17.04.2017 tarihli ve 1511 sayılı yazısı ve eki kurum görüşü haritası; 2863 sayılı Kanunun 7. Maddesi gereği iletilen kurum görüşleri; Kurul Müdürlüğü uzmanlarınca hazırlanan 24.10.2017 tarihli ve 1349 sayı ile kayıtlı rapor okundu, ekleri incelendi, yapılan görüşmeler sonunda;

Manisa ili, Akhisar ilçesi, Başlamış Mahallesi, Değirmencivarı Mevkiinde bulunan alanın kararımız eki 1/5000 ölçekli kadastral pafta üzerinde işaretlendiği şekli ile 3. (üçüncü) Derece Arkeolojik sit olarak tescil edilmesine, ekli tescil fişinin uygun olduğuna karar verildi.



T.C.

KÜLTÜR VE TURİZM BAKANLIĞI
İZMİR 2 NUMARALI KÜLTÜR VARLIKLARINI
KORUMA BÖLGE KURULU
KARAR

TOPLANTI TARİHİ VE NO : 26.10.2017-368

45.01/486

KARAR TARİHİ VE NO : 26.10.2017-8932

Toplantı Yeri
İZMİR

Manisa ili, Akhisar ilçesi Başlamış Mahallesi Değirmencivarı Mevkiinde bulunan İzmir2 Numaralı Kültür Varlıklarını Koruma Bölge Kurulunun 27.10.2017 tarihli ve 8931 sayılı kararı ile 3. (üçüncü) Derece Arkeolojik Sit olarak tescillenen alana ilişkin Geçiş Dönemi Koruma Esasları ve Kullanma Koşullarının belirlenmesi gerektiğine ilişkin Kurul Müdürlüğü uzmanlarınca hazırlanan 24.10.2017 tarihli ve 1349 sayı ile kayıtlı rapor okundu, ekleri incelendi, yapılan görüşmeler sonunda;

Manisa ili, Akhisar ilçesi Başlamış Mahallesi Değirmencivarı Mevkiinde bulunan ve İzmir 2 Numaralı Kültür Varlıklarını Koruma Bölge Kurulunun 27.10.2017 tarihli ve 8931 sayılı kararı ile 3. (üçüncü) Derece Arkeolojik Sit olarak tescillenen alanda yer alan taşınmazlara ilişkin Geçiş Dönemi Koruma Esasları ve Kullanma Koşullarının:

III (üçüncü) Derece Arkeolojik sit sınırlarında

-Üst ölçekli plan kararlarına ve 3194 sayılı imar kanunu mevzuatına aykırı olmamak koşuluyla; alana ilişkin fiziki ve inşai müdahale gerektiren her türlü talep, Koruma Bölge Kurulunda değerlendirilir. Koruma Bölge Kurulunca uygun görülmesi halinde; Kültür ve Tabiat Varlıklarını Koruma Yüksek Kurulu'nun 05.11.1999 tarihli ve 658 sayılı ilke kararı kapsamında Müze Müdürlüğüne sondaj kazısı yapılarak sondaj kazısı sonuçları Koruma Bölge Kuruluna iletilir. Sondaj kazıları sonucunda herhangi bir buluntuya rastlanılmaması halinde, uygulama Koruma Bölge Kurulu izni ile gerçekleştirilebilir.

-Taş, toprak, kum vb. alınamaz, kireç, taş, tuğla, mermer, kum, maden vb. ocakları açılmaz, toprak, cüruf, çöp, sanayi atığı ve benzeri malzeme dökülemez." olarak belirlenmesine,

- 648 sayılı KHK ile 5226-3386 sayılı Kanun ile değişik 2863 sayılı Yasanın 17. maddesi gereği hazırlanacak koruma amaçlı imar planının değerlendirilmek üzere Kurulumuza iletilmesine karar verildi.

MANİSA, AKHİSAR, BAŞLAMIŞ MAHALLESİ DEĞİRMENCİVARI VE ESKİ KÖY MEVKİLERİ

3.(ÜÇÜNCÜ) DERECE ARKEOLOJİK SİT SINIRI

ÖLÇEK: 1/5000



MA
Mehmet Selman ARİ
Kültür ve Turizm Uzmanı
Şehir Plancısı

AVRUPA KONSEYİ	KÜLTÜREL VARLIKLARI KORUMA ENVANTERİ	K.V.K.E.	S İ T	ENVANTER NO	4 5 . 0 1 / 4 8 6	
T Ü R K İ Y E	KÜLTÜR VARLIKLARI VE MÜZELER GENEL MÜDÜRLÜĞÜ			HARİTA NO		
İLİ : Manisa	İLÇESİ : Akhisar	MAHALLE - KÖY VEYA MEVKİİ: Başlamış Mahallesi Değirmencivarı Mevkii	KADASTRO PAFTA :	ADA	PARSEL	
ADI : Roma Dönemi Yerleşim alanı						
GENEL TANIM : Akhisar-Sındırgı yolunun yaklaşık 1 km batısında gürdük dersi batısında yer alan bir yamaç yerleşimidir. Tarla vasıflı alan ile birlikte bir bölümü ormanlık sahada yer almaktadır.						
ŞİMDİKİ TEHLİKELER :	Kaçak Kazılar – Tarımsal Faaliyetler					
ŞİMDİKİ DURUM	Tarla - Zeytinlik					
SİT POTANSİYELİ	3. (üçüncü) Derece Arkeolojik sit					
ŞİMDİKİ KORUMA	Yok.					
ÖNERİLEN KORUMA :	ilgili yerel yönetim ve güvenlik birimince alanın sık sık kontrolünün yapılması ve yerel halkın konuya ilişkin bilgilendirilmesi korumaya ilişkin ivedilikle alınması gereken önlemlerdir.					
YAYIN DİZİSİ						
GÖZLEMLER :	Ekili dikili alanlar ve zeytinlik alanları kapsayan bölgede oldukça yoğun Roma dönemi, günlük kullanım kaplarına ait parçaların yanı sıra pithos, çatı kiremidi parçaları da yer almaktadır. Ayrıca yer yer kaçak kazı çukurları bulunmakta ancak herhangi bir mimari öğeye yüzeyde rastlanmamıştır. Alan bu haliyle Gediz havzası üzerinde yer alan Antik dönem kırsal yerleşim alanlarına örnek olarak gösterilebilir.					
			KORUMA DERECE Sİ			
			HAZIRLAYANLARI....I/2017 Tolga KOPARAL Arkeolog			
			Mehmet Selman ARI Kültür ve Turizm Uzmanı (Şehir Plancısı)			
			KONTROL EDEN Osman ARSLAN Müdür V.			
			KORUMA KURULU KARARLARI			
			REVİZYON KORUMA KURULU ONAYI			

HARİTALAR

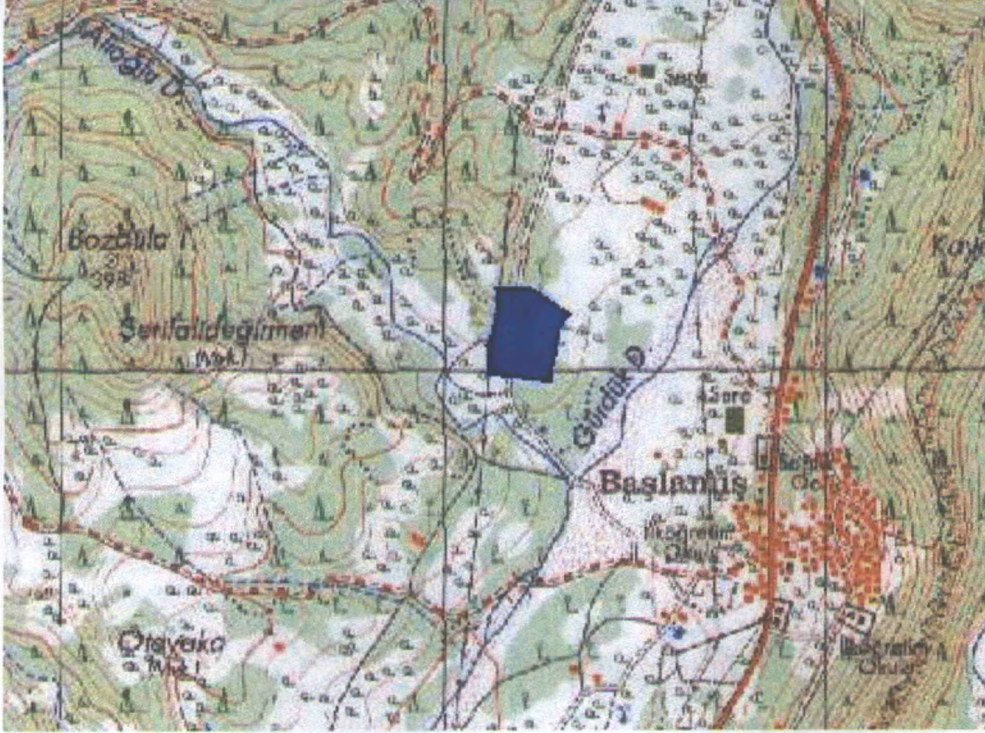

FOTOĞRAFLAR





T.C.
KÜLTÜR VE TURİZM BAKANLIĞI
İzmir 2 Numaralı Kültür Varlıklarını
Koruma Bölge Kurulu
Müdürlüğü

İZMİR 2 NUMARALI
KÜLTÜR VARLIKLARINI
KORUMA BÖLGE KURULUNUN
26.10.2017 GÜN VE 8931
SAYILI KARAR EKİDİR.

ASLI GİBİDİR

T.C.
Osman ARSLAN
Müdür V.

Tolgı KOPARAL
Arkeolog