



T.C.

KÜLTÜR VE TURİZM BAKANLIĞI
İZMİR 2 NUMARALI KÜLTÜR VARLIKLARINI
KORUMA BÖLGE KURULU
KARAR

TOPLANTI TARİHİ VE NO : 10.11.2017-372

45.17/87

KARAR TARİHİ VE NO : 10.11.2017-9028

Toplantı Yeri
İZMİR

Manisa ili, Yunusemre İlçesi, Yağcılar mahallesinde yer alan, alana ilişkin 5177 sayılı kanun ile değişik 2863 sayılı kanunun 7. Maddesi doğrultusunda Kurul Müdürlüğünün 07.08.2017 tarihli ve 2871 sayılı yazısı ile istenilen kurum görüşlerinin iletildiği; Kültür ve Turizm Bakanlığı Yatırım ve İşletmeler Genel Müdürlüğünün 16.08.2017 tarihli ve E.168936 sayılı yazısı, Manisa Valiliği Çevre ve Şehircilik İl Müdürlüğünün 17.08.2017 tarihli ve E.10485 sayılı yazısı ve ekleri, Orman Genel Müdürlüğü İzmir Orman Bölge Müdürlüğü Manisa Orman İşletme Müdürlüğünün 03.10.2017 tarihli ve E.2071875 sayılı yazısı, Orman ve Su İşleri Bakanlığı Devlet Su İşleri Genel Müdürlüğü 2. Bölge Müdürlüğünün 26.10.2017 tarihli ve 738077 sayılı yazısı, Kurul Müdürlüğü uzmanlarınca hazırlanan, 09.11.2017 tarih ve 1452 sayı ile Müdürlük evrakında kayıtlı rapor okundu, yazı ekleri ve işlem dosyası incelendi. Yapılan görüşmeler sonucunda;

Manisa ili, Yunusemre İlçesi, Yağcılar mahallesinde yer alan alanın kararımız eki 1/2500 ölçekli kadastral haritada sınırları ve köşe nokta koordinatları gösterildiği şekilde 1.(Birinci) Derece Arkeolojik Sit olarak tesciline, kararımız eki sit fişinin uygun olduğuna, karar verildi.



T.C.

KÜLTÜR VE TURİZM BAKANLIĞI
İZMİR 2 NUMARALI KÜLTÜR VARLIKLARINI
KORUMA BÖLGE KURULU
KARAR

TOPLANTI TARİHİ VE NO : 10.11.2017-372

45.17/87

KARAR TARİHİ VE NO : 10.11.2017-9029

Toplantı Yeri
İZMİR

Manisa ili, Yunusemre İlçesi, Yağcılar mahallesinde yer alan, Kurulumuzun 10.11.2017 tarihli ve 9028 sayılı kararı ile tescilli 1.(Birinci) Derece Arkeolojik Sit için 2863 sayılı kanunun 17. Maddesi gereği geçiş dönemi koruma esasları ve kullanma koşullarının belirlenmesine ilişkin olarak Kurul Müdürlüğü uzmanlarınca, 09.11.2017 tarih ve 1452 sayı ile Müdürlük evrakında kayıtlı rapor okundu, yazı ekleri ve işlem dosyası incelendi. Yapılan görüşmeler sonucunda;

Manisa ili, Yunusemre İlçesi, Yağcılar mahallesinde yer alan, Kurulumuzun 10.11.2017 tarihli ve 9028 sayılı kararı ile tescilli 1.(Birinci) Derece Arkeolojik Sit için,

2863 sayılı kanunun 17. maddesi kapsamında Geçiş Dönemi Koruma Esasları ve Kullanma koşullarının :

- Kesinlikle hiçbir yapılaşma yapılamaz. Bilimsel kazı çalışmaları dışında herhangi bir uygulama yapılamaz.
- Resmi ve özel kuruluşlarca zorunlu durumlarda yapılacak alt yapı uygulamaları için ilgili Müze Müdürlüğü'nün ve varsa Kazı Başkanlığının görüşüyle konu Koruma Bölge Kurulunda değerlendirilecektir.
- Taş, toprak, kum vb. alınamaz, kireç, taş, tuğla, mermer, kum, maden vb. ocakları açılmaz, toprak, cüruf, çöp, sanayi atığı ve benzeri malzeme dökülemez.
- Hiçbir tarımsal faaliyette bulunulamaz.
- Ağaçlandırmaya gidilemez.
- Taşınmaz kültür varlıklarının mahiyetine tesir etmeyecek, şekilde Koruma Bölge Kurulundan izin almak koşuluyla birleştirme (tevhit) ve ayırma (ifraz) yapılabilecektir.

Olarak belirlenmesine,

Kurulumuzun 10.11.2017 tarihli ve 9028 sayılı kararı ile tescilli 1.(Birinci) Derece Arkeolojik Site yönelik olarak 2863 sayılı kanunun 17. Maddesi gereği 1/5000 ölçekli Koruma Amaçlı Nazım İmar Planının ve 1/1000 ölçekli Koruma Amaçlı Uygulama İmar Planının ilgili idarelerce hazırlanarak değerlendirilmek üzere Kurulumuza iletilmesi gerektiğine, karar verildi.

MANİSA İLİ YUNUSEMRE İLÇESİ YAĞCILAR MAHALLESİ



1.(BİRİNCİ) DERECE ARKEOLOJİK SİT KÖŞE NOKTALARI KOORDİNE ÖZET ÇİZELGESİ

NoktaNo	Y	X
1	523940.189	4280788.222
2	524037.418	4280709.156
3	524123.649	4280717.287
4	524235.552	4280609.467
5	524278.711	4280587.235
6	524303.721	4280601.240
7	524311.725	4280607.243
8	524331.733	4280621.248
9	524356.743	4280639.256
10	524373.711	4280648.855
11	524388.560	4280645.277
12	524402.464	4280637.453
13	524410.540	4280629.377
14	524401.732	4280613.377
15	524397.135	4280604.308
16	524389.572	4280595.164
17	524384.378	4280589.071
18	524380.313	4280585.645
19	524375.238	4280578.889
20	524367.609	4280572.393
21	524365.135	4280567.810
22	524362.070	4280563.252
23	524354.120	4280552.547
24	524345.434	4280535.853
25	524341.558	4280531.050
26	524338.408	4280519.936
27	524335.922	4280512.649
28	524334.207	4280509.048
29	524330.864	4280498.333
30	524325.006	4280483.770
31	524321.740	4280474.641
32	524319.291	4280465.957
33	524317.682	4280459.098
34	524315.309	4280450.823
35	524311.528	4280438.731
36	524306.012	4280425.611
37	524299.899	4280406.527
38	524294.232	4280385.186

NoktaNo	Y	X
39	524291.902	4280370.605
40	524291.126	4280360.423
41	524288.969	4280349.984
42	524283.653	4280320.877
43	524281.323	4280304.052
44	524278.907	4280287.055
45	524277.872	4280272.560
46	524278.017	4280257.034
47	524276.526	4280248.387
48	524272.351	4280241.678
49	524263.405	4280233.180
50	524248.943	4280230.049
51	524232.096	4280224.831
52	524218.081	4280221.998
53	524199.089	4280219.494
54	524177.098	4280217.507
55	524161.319	4280214.897
56	524152.125	4280213.034
57	524130.009	4280209.928
58	524112.543	4280207.540
59	524095.693	4280205.140
60	524071.776	4280205.658
61	524047.445	4280208.143
62	524018.973	4280210.317
63	524013.196	4280210.484
64	523994.598	4280276.110
65	523997.599	4280326.130
66	523984.594	4280387.155
67	523961.585	4280406.162
68	523935.574	4280425.170
69	523909.564	4280449.180
70	523899.560	4280491.196
71	523921.569	4280513.205
72	523930.969	4280559.835
73	523910.455	4280662.406
74	523890.582	4280714.333
75	523887.105	4280760.714
76	523911.875	4280777.004

D.O.M : 27

ED-50 UTM 3 DERECELİK DİLİM KOORDİNATLARIDIR.

AVRUPA KONSEYİ	KÜLTÜREL VARLIKLARI KORUMA ENVANTERİ	K.V.K.E.	SİT	ENVANTER NO	4 5 . 1 7 / 8 7
T Ü R K İ Y E	KÜLTÜR VARLIKLARI VE MÜZELER GENEL MÜDÜRLÜĞÜ			HARİTA NO	
İLİ: Manisa	İLÇESİ: Yunusemre	MAHALLE - KÖY VEYA MEVKİİ: Yağcılar		KADASTRO PAFTA:	ADA: PARSEL:
ADI: Tümülüs					
GENEL TANIM: Manisa ili, Yunusemre İlçesi, Yağcılar mahallesi yerleşim alanının yaklaşık 1,5 km. güneybatısında Gediz nehrine yaklaşık 150 metre mesafede yer alan bir arkeolojik alandır.					
ŞİMDİKİ TEHLİKELER : Kaçak kazılar ile tahribat.					
ŞİMDİKİ DURUM : -					
SİT POTANSİYELİ : I.(Birinci) Derece Arkeolojik Sit					
ŞİMDİKİ KORUMA :					
ÖNERİLEN KORUMA : I.(Birinci) Derece Arkeolojik Sit					
YAYIN DİZİSİ : -					
GÖZLEMLER : Manisa ili, Yunusemre İlçesi, Yağcılar mahallesinde tepede Bizans Dönemine ait kuvvetli mimari ve yoğun buluntuya rastlanılmış, söz konusu alanın tekil bir yapıdan ziyade, tahkimatlı küçük bir yerleşim olduğu, Bizans Dönemine ait yerleşim olduğu, bu tepenin kuzeyindeki kesimde ise oldukça büyük bir yapıya ait izlere rastlanılmış olup, bu alanın teraslamalar ile elde edilen bir roma çiftliği olarak değerlendirmek mümkündür.					
				HAZIRLAYANLAR	.../11/2016
				Melike DENİZ	
				Arkeolog	
				İMZA	
				Gökhan KILIÇ	
				Jeodezi ve Fotogrametri	
				Yüksek Mühendisi	
				İMZA	
				Nurcan GÖKALP	
				Arkeolog	
				İMZA	
				KONTROL EDEN	
				Osman ARSLAN	
				Müdür V.	
				İMZA	
				KORUMA KURULU KARARLARI	
				REVİZYON	
				KORUMA KURULU ONAYI	

HARİTA- FOTOĞRAFLAR :

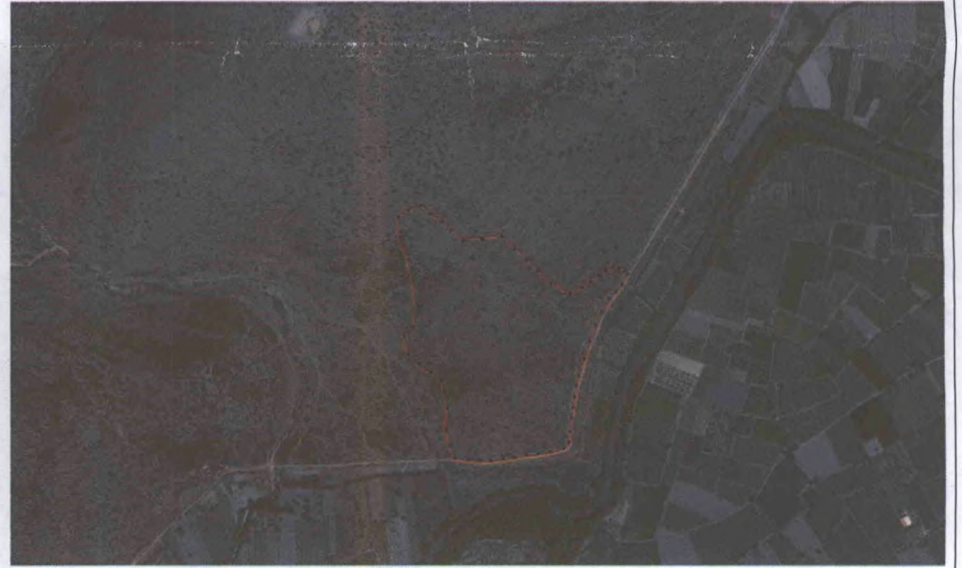

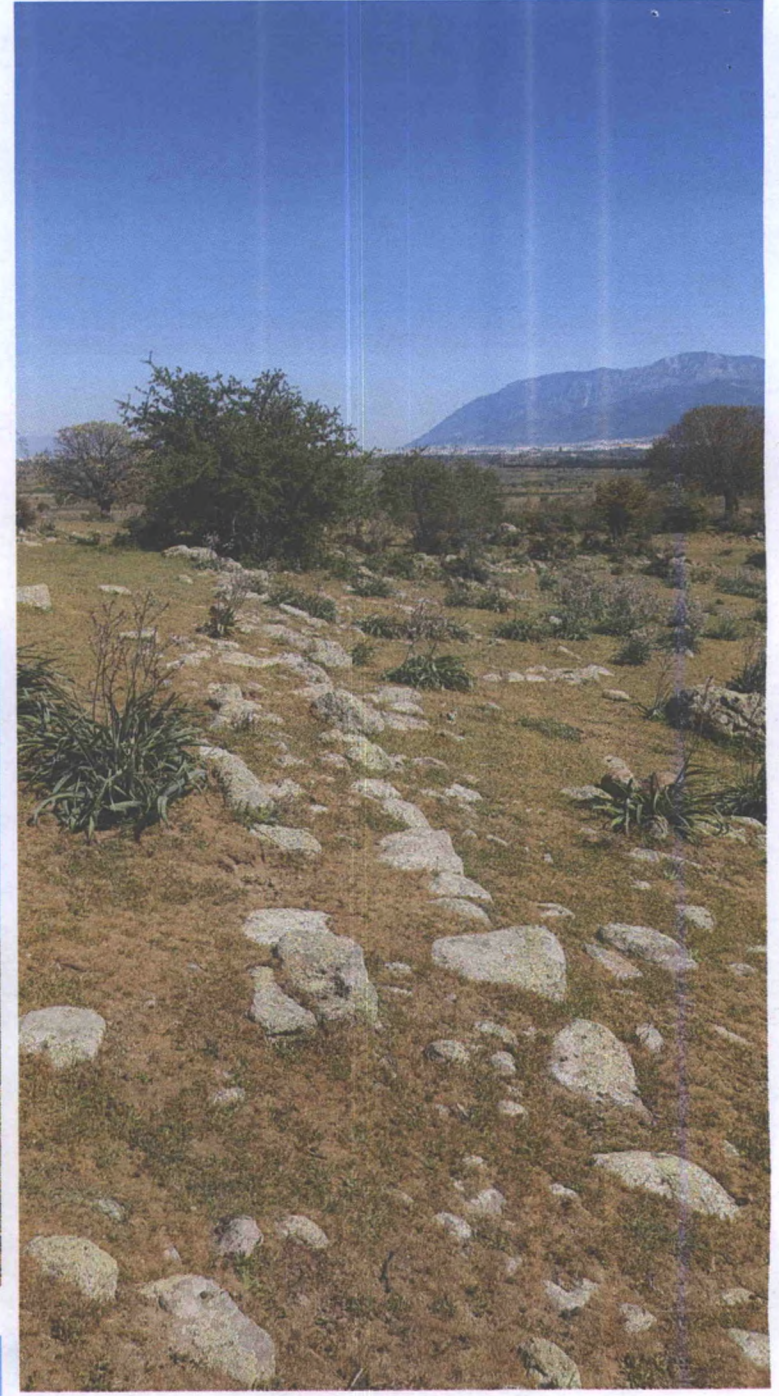

T.C.
KÜLTÜR VE TURİZM BAKANLIĞI
İZMİR 2 NUMARALI KÜLTÜR VARLIKLARINI
KORUMA BÖLGE KURULU MÜDÜRLÜĞÜ
İZMİR 2 NUMARALI KÜLTÜR VARLIKLARINI
KORUMA BÖLGE KURULUNUN
10.11.2028 GÜN VE 3028 SAYILI KARARI EKİDİR

AŞLI GİBİDİR
OSMAN ARSLAN
MÜDÜR V.
[Signature]

Melike DENİZ
Arkeolog

MANİSA İLİ YUNUSEMRE İLÇESİ YAĞCILAR MAHALLESİ

