

03.04.478

T.C.
KÜLTÜR VE TURİZM BAKANLIĞI
ESKİŞEHİR KÜLTÜR VARLIKLARINI KORUMA BÖLGE KURULU

KARAR

Toplantı Tarih ve no: 23.02.2017 - 223

Karar Tarih ve no : 23.02.2017- 4952

Toplantı Yeri
ESKİŞEHİR

Afyonkarahisar İli, Dinar İlçesi, Tekin Köyü sınırları içerisinde tespit edilen Kocaalan Arkeolojik Yerleşim Alanı'nın öneri sit sınırlarının değerlendirilmesine ilişkin Afyonkarahisar Valiliğinin (İl Kültür ve Turizm Müdürlüğü) 27.09.2016 tarih ve 3735 sayılı yazısı ve eki 25.08.2016 tarihli Müze Müdürlüğü uzman raporu ve 31.01.2017 tarih, 1072 sayılı dosya inceleme raporu okundu, sit sınırlarının aktarıldığı koordinatlı kadastral pafta, tescil fişi, fotoğrafları ve dosyası incelendi, yapılan görüşmeler sonucunda;

Afyonkarahisar İli, Dinar İlçesi, Tekin Köyü, Merde Boğazı Mevkii'nde tespit edilen ve 2863 sayılı Kanun'un 6. Maddesi kapsamında korunması gerekli kültür varlıklarından olan alanın "Kocaalan Arkeolojik Yerleşim Alanı" adıyla I. (Bir) Derece Arkeolojik Sit alanı olarak tesciline, hazırlanan tescil fişi, sit sınırlarının aktarıldığı koordinatlı kadastral paftanın uygun olduğuna; söz konusu alanda Kültür Varlıklarını Koruma Yüksek Kurulu'nun Arkeolojik Sitler, Koruma ve Kullanma Koşulları'na ilişkin 05.11.1999 tarih ve 658 sayılı İlke Kararı'nın ilgili hükümlerin geçerli olduğuna, alanda kolluk kuvvetlerince gerekli güvenlik önlemlerinin artırılmasına ve Kurulumuzdan izinsiz herhangi bir fiziki ve inşai müdahalede bulunulmamasına karar verildi.

ARKEOLOJİK YERLEŞİM ALANI

İLİ : AFYONKARAHİSAR
İLÇESİ : DİNAR
Köyü : Tekin

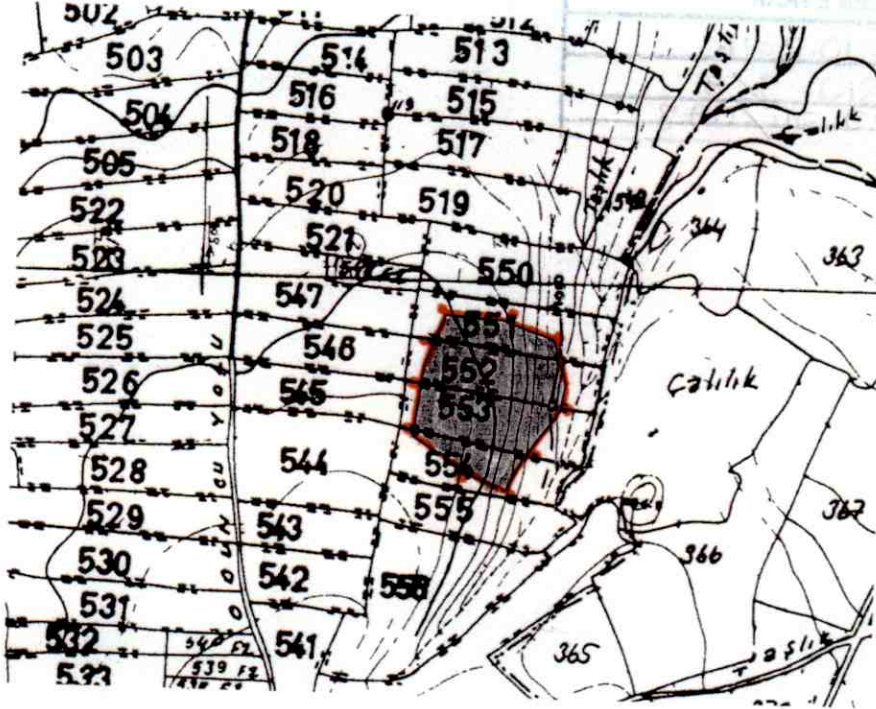

Eds0 - 3 derece

NoktaNo	Y	X
1	510848.455	4208893.471
2	510890.351	4208885.883
3	510710.855	4208856.537
4	510721.935	4208878.904
5	510746.815	4208913.712
6	510750.199	4208932.824
7	510741.239	4208962.539
8	510705.819	4208975.397
9	510868.725	4208978.136
10	510852.867	4208942.884

AFYONKARAHİSAR İLİ
DİNAR İLÇESİ TEKİN KÖYÜ
ARKEOLOJİK YERLEŞİM ALANI
I. (BİR) DERECE ARKEOLOJİK SİTİ

..... I. (Bir) Derece Arkeolojik Sit Sınırı

T.C.
KÜLTÜR VE TURİZM BAKANLIĞI
ESKİŞEHİR KÜLTÜR VARLIKLARINI KORUMA BÖLGE KURULUNUN
23.02.2017 TARİH, 4852 SAYILI KARARI EKİDİR.

Sit sınırları tarafımızca belirlenmiştir

ASLI GIBİDİR

19.07.2016
Mehmet Emin YARDIM
Koruma Komisyonu Başkanı

Mehmet Süleyman EKŞİ
Bölge Kurulu Müdürü
Muhammed SEVİM
Diğ. Tek. Hiz. Pers.
Arkeolog
Cemil DUMANLIOĞLU
Arkeolog

AVRUPA KONSEYİ	DOĞAL VE KÜLTÜREL VARLIKLARI KORUMA ENVANTERİ D.K.V.K.E.	SİT	ENVANTER No.
TÜRKİYE	KÜLTÜR VARLIKLARI VE MÜZELER GENEL MÜDÜRLÜĞÜ		HARİTA NO:
İLİ:AFYONKARAHİSAR	İLÇE:DİNAR MAHALLE,KÖY:TEKİN KÖYÜ	PAFTA:- ADA:-	PARSEL :I.(Bir) Derece:
ADI: KOCAALAN ARKEOLOJİK YERLEŞİM ALANI			
GENEL TANIM: Afyonkarahisar İli, Dinar İlçesi, Tekin Köyü, Kocaalan Mevkii'nde, köy merkezinin 600 m güneyinde, köy merkezinden güneye doğru uzanan yolun 100 m doğusunda, Pınarlı-I Tümülsü'nün 100 m kuzeybatısında yer almaktadır. Yüzeyde görülen seramik ve tuğla parçaları doğrultusunda alanın Hellenistik Dönemden, Roma Dönemine kadar uzanan süreçte iskan gördüğü anlaşılmaktadır.			
ŞİMDİKİ TEHLİKELER: Tarımsal Faaliyetler.			
ŞİMDİKİ DURUMU: Tarla olarak kullanılmaktadır.			
SİT POTANSİYELİ: Arkeolojik Sit (Hellenistik- Roma)		KORUMA DERECEŚİ: I. (Bir) Derece Arkeolojik Sit.	
ŞİMDİKİ KORUMA: Korumasız		HAZIRLAYANLAR : 25.08.2016 Muhammed SEVİM D.T.H.P. (Arkeolog) Cemil DUMANLIOĞLU Arkeolog	
ÖNERİLEN KORUMA: Yerel Yönetimlerce Korunması.		KONTROL EDEN: 25.08.2016 Mevlüt ÜYÜMEZ Müze Müdürü	
YAYIN DİZİNİ:--		KURUL ONAYI:	
GÖZLEMLER: T.C. KÜLTÜR VE TURİZM BAKANLIĞI ESKİŞEHİR KÜLTÜR VARLIKLARINI KORUMA BÖLGE KURULUNUN 23.02.2017 TARİH, 4852 SAYILI KARARI EKİDİR.		REVİZYON:	
HARİTA VE FOTOĞRAFLAR:			
			
			

AFYONKARAHİSAR İLİ, DİNAR İLÇESİ, TEKİN KÖYÜ
KOCAALAN ARKEOLOJİK YERLEŞİM ALANI
I.(BİR) DERECE ARKEOLOJİK SİT ALANINDA KALAN PARSELLERİN LİSTESİ

İLÇE/KÖY	ADA	PARSEL	BEYANLAR HANESİNE YAZILACAK ŞERH
			"Bir Bölümü I.(Bir) Derece Arkeolojik Sit alanında kalmaktadır"
Afyonkarahisar İli, Dinar İlçesi, Tekin Köyü	0	551	"Bir Bölümü I.(Bir) Derece Arkeolojik Sit alanında kalmaktadır"
Afyonkarahisar İli, Dinar İlçesi, Tekin Köyü	0	552	"Bir Bölümü I.(Bir) Derece Arkeolojik Sit alanında kalmaktadır"
Afyonkarahisar İli, Dinar İlçesi, Tekin Köyü	0	553	"Bir Bölümü I.(Bir) Derece Arkeolojik Sit alanında kalmaktadır"
Afyonkarahisar İli, Dinar İlçesi, Tekin Köyü	0	554	"Bir Bölümü I.(Bir) Derece Arkeolojik Sit alanında kalmaktadır"