

**T.C.**  
**KÜLTÜR VE TURİZM BAKANLIĞI**  
**ESKİŞEHİR KÜLTÜR VARLIKLARINI KORUMA BÖLGE KURULU**

**KARAR**

**Toplantı Tarih ve no:** 17.03.2017 - 226  
**Karar Tarih ve no :** 17.03.2017 - 4985

**Toplantı Yeri**  
**AFYONKARAHİSAR**

Afyonkarahisar İli, Merkez İlçesi, Fethibey Beldesi'nde tespit edilen Ören Höyük Arkeolojik Yerleşimi'nin tesciline esas hazırlanan bilgi ve belgelerin değerlendirilmesi istemine ilişkin Afyonkarahisar Valiliğinin (İl Kültür ve Turizm Müdürlüğü) 24.08.2015 tarih, 16586271-165/3362 sayılı yazısı ve 02.02.2016 tarih, 459 sayılı yazısı ve ekleri, ilgili kurum görüşlerinin iletiildiği yazılar, Enerji ve Tabii Kaynaklar Bakanlığının (Maden İşleri Genel Müdürlüğü) 24.03.2016 tarih, E.410786 sayılı yazısı, 13.03.2017 tarih, 2153 sayılı dosya inceleme raporu okundu, koordinatlı sit sınırı paftası, sit sınırlarının aktarıldığı koordinatlı kadastral pafta, tescil fişi, fotoğrafları ve dosyası incelendi, yapılan görüşmeler sonucunda;

Afyonkarahisar İli, Merkez İlçesi, Fethibey Beldesi'nde tespit edilen ve 2863 sayılı Kanun'un 6. Maddesi kapsamında korunması gerekli kültür varlıklarından olan alanın "Ören Höyük Arkeolojik Yerleşimi" adıyla I.(Bir) Derece Arkeolojik Sit alanı olarak tesciline, hazırlanan tescil fişi, koordinatlı sit sınırı paftası ve sit sınırlarının aktarıldığı koordinatlı kadastral paftanın uygun olduğuna; söz konusu alanda Kültür Varlıklarını Koruma Yüksek Kurulu'nun Arkeolojik Sitler, Koruma ve Kullanma Koşulları'na ilişkin yürürlükteki İlke Kararı'nın ilgili hükümlerinin geçerli olduğuna ve bu hükümlerin geçiş dönemi koruma esasları ve kullanma koşulları olarak belirlenmesine, alanda madencilik faaliyetlerinin yasaklanmasına, sit sınırları içerisinde gerekli güvenlik önlemlerinin artırılmasına ve Kurulumuzdan izinsiz herhangi bir fiziki ve inşai müdahalede bulunulmamasına karar verildi.

SIT ARKEOLOJİKİ

1028

AFYONKARAHİSAR

I. (BİR) DERECE ARKEOLOJİK SİT SINIRI

ESKİŞEHİR KÜLTÜR VARLIKLARINI  
KORUMA BÖLGE KURULUNUN  
17.03.2017 TARİH VE 4985 SAYILI KARARI  
EKİDİR.

KOORDİNATLAR  
284333 4307028  
284327 4307062  
284293 4307079  
284259 4307068  
284261 4307055  
284287 4307022  
284311 4307003  
284332 4306957  
284343 4306950  
284342 4306976

ASEL GİBİDİR

Mehmet Süleyman EKŞİ  
BÖLGE KURULU MÜDÜRÜ

AFYONKARAHİSAR-MERKEZ  
Fethibey - Örenhöyük Arkeolojik Yerleşim Alanı

1:5.000



260Meters

0 65 130

İLİ : AFYONKARAHİSAR  
İLÇESİ : MERKEZ  
KÖYÜ : FETİBEY  
PAFTA : K25A-11-A

I. Derece Arkeolojik Sıt Parseli: 1024

5000

## ÖREN HÖYÜK ARKEOLOJİK YERLEŞİMİ

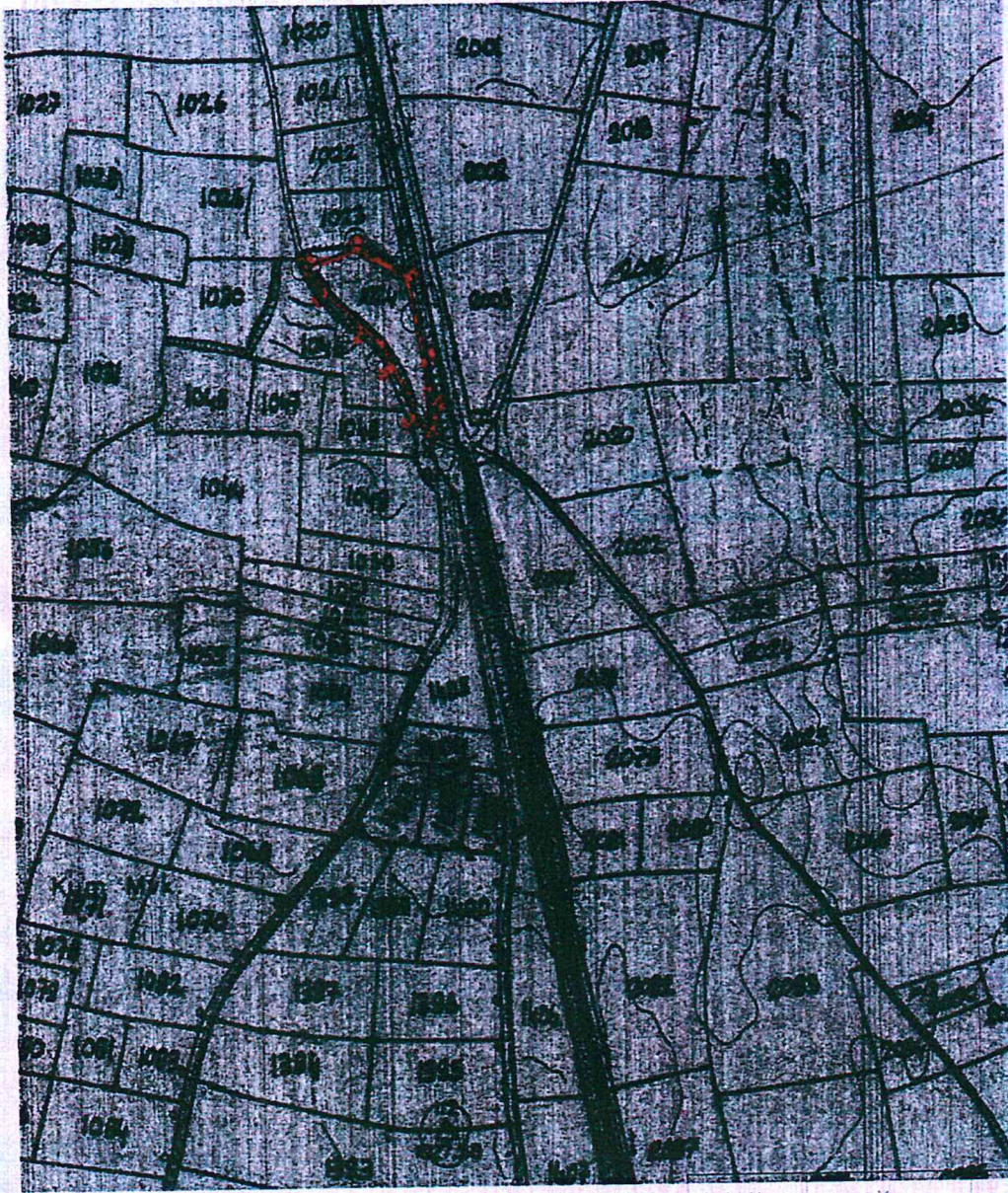

Tarafımızdan düzenlenmiştir

Mehmet AKBAŞ  
Arkeolog

Recep CAN  
Kadaströ Teknisveni

Gönül KARAĞAC  
Kontrol Mühendisi

ESKİŞEHİR KÜLTÜR VARLIKLARINI KORUMA BÖLGE KURULUNUN  
17.03.2017 TARİH VE 4985 SAYILI KARARI  
EKİDİR.



NoktaNo	Y	X
1	544572.322	4305937.204
2	544565.209	4305970.963
3	544530.673	4305986.854
4	544497.058	4305974.744
5	544499.484	4305961.819
6	544526.551	4305929.696
7	544551.159	4305911.498
8	544573.657	4305866.220
9	544584.879	4305859.586
10	544583.025	4305885.536

AVRUPA KONSEYİ	DOĞAL VE KÜLTÜREL VARLIKLARI KORUMA ENVANTERİ D.K.V.K.E.		SİT	ENVANTER No.
TÜRKİYE	KÜLTÜR VARLIKLARI VE MÜZELER GENEL MÜDÜRLÜĞÜ			HARİTA NO:
İLİ: AFYONKARAHİSAR	İLÇE: MERKEZ	MAHALLE,KÖY FETHİBAY KASABASI/ÖREN MEVKİİ	PAFTA: K25A-11-A ADA: PARSEL: I. Derece: 1024	

ADI: ÖREN HÖYÜK ARKEOLOJİK YERLEŞİM ALANI

GENEL TANIM: Afyonkarahisar İli, Merkez İlçesi, Fethibey Kasabası'nın 3,5 km kuzeydoğusunda, Afyonkarahisar-Eskişehir Yolu'nun ise 875 m. batısından geçen tren yolunun hemen solunda yer almaktadır. Yaklaşık 60x100 m. çapında ve 2 m yüksekliğinde, kısmen yayvan olarak nitelendirilebilecek tepe görünümündedir. Keramik yüzey buluntuları üzerinde yapılan değerlendirmelerden Roma ve D. Roma Dönemlerinde iskan edilmiş bir höyük yerleşimi olduğu anlaşılmıştır.

ŞİMDİKİ TEHLİKELER: Kaçak Kazılar ve Doğal Tahribatlar

ŞİMDİKİ DURUMU:

SİT POTANSİYELİ: Arkeolojik Sit.

KORUMA DERECESESİ:  
I. Derece Arkeolojik Sit.

ŞİMDİKİ KORUMA: Korumasız

HAZIRLAYANLAR 19.08.2015

Mehmet AKBAŞ Arkeolog

ÖNERİLEN KORUMA: Yerel İdarelerce korunması

Mevlüt ÜYÜMEZ Arkeolog

YAYIN DİZİNİ:-- ESKİŞEHİR KÜLTÜR VARLIKLARINI KORUMA BÖLGE KURULUNUN  
17.03.2017 TARİH VE 4985 SAYILI KARARI  
EKİDİR.

KONTROL EDEN: 19.08.2015  
Mevlüt ÜYÜMEZ Müze Müdürü

KURUL ONAYI:

GÖZLEMLER:

ASLI GİBİDİR  
Mehmet Süleyman EKŞİ  
BÖLGE KURULU MÜDÜRÜ

REVİZYON:

HARİTA VE FOTOĞRAFLAR:

MA  
İLÇESİ  
MÜHÜRÜ

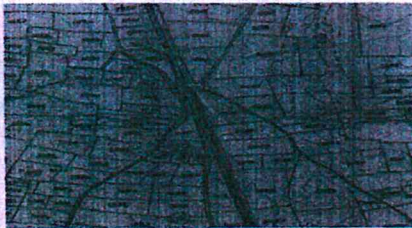

AFYONKARAHİSAR İLİ  
MERKEZ İLÇESİ  
FETHİBAY KASABASI  
ÖREN HÖYÜKÜ



AFYONKARAHİSAR İLİ, MERKEZ İLÇESİ, FETHİBEY KASABASI  
ÖREN HÖYÜK ARKEOLOJİK YERLEŞİM ALANI  
I.(BİR) DERECE ARKEOLOJİK SİT ALANINDA KALAN PARSEL LİSTESİ

İLÇE/KÖY	PARSEL	BEYANLAR HANESİNE YAZILACAK ŞERH
		"Bir Bölümü I.(Bir) Derece Arkeolojik Sit alanında kalmaktadır"
Afyonkarahisar İli, Merkez İlçesi, Fethibey Kasabası	1024	"Bir Bölümü I.(Bir) Derece Arkeolojik Sit alanında kalmaktadır"