

T.C.
KÜLTÜR VE TURİZM BAKANLIĞI
ESKİŞEHİR KÜLTÜR VARLIKLARINI KORUMA BÖLGE KURULU

KARAR

Toplantı Tarih ve no: 30.03.2017 - 228
Karar Tarih ve no : 30.03.2017 - 5055

Toplantı Yeri
ESKİŞEHİR

Eskişehir İli, Mihalıççık İlçesi, Bahtiyar Mahallesi'nde tespit edilen Kumarların Yaylası Yerleşim ve Nekropolü'nün tesciline esas hazırlanan bilgi ve belgelerin değerlendirilmesi istemine ilişkin Eskişehir Valiliğinin (İl Kültür ve Turizm Müdürlüğü) 23.06.2016 tarih, 89783752-170-1782 sayılı ve 07.11.2016 tarih, 89783752-170-2946 sayılı yazıları ve ekleri, ilgili kurum görüşlerinin iletildiği yazılar, Enerji ve Tabii Kaynaklar Bakanlığının(Maden İşleri Genel Müdürlüğü) 29.12.2016 tarih, 20913469-101.29.02-E.444201 sayılı yazısı, Eskişehir Valiliğinin (Kadastro Müdürlüğü) 04.01.2017 tarih, 82953731-821.99-E.37120 sayılı yazısı, 23.03.2017 tarih, 2503 sayılı dosya inceleme raporu okundu, koordinatlı sit sınırı paftası, sit sınırlarının aktarıldığı koordinatlı kadastral pafta, tescil fişi, fotoğrafları ve dosyası incelendi, yapılan görüşmeler sonucunda;

Eskişehir İli, Mihalıççık İlçesi, Bahtiyar Mahallesi'nde tespit edilen ve 2863 sayılı Kanun'un 6. Maddesi kapsamında korunması gerekli kültür varlıklarından olan alanın "Kumarların Yaylası Yerleşim ve Nekropolü" adıyla I.(Bir) Derece Arkeolojik Sit alanı olarak tesciline, hazırlanan tescil fişi, koordinatlı sit sınırı paftası ve sit sınırlarının aktarıldığı koordinatlı kadastral paftanın uygun olduğuna; söz konusu alanda Kültür Varlıklarını Koruma Yüksek Kurulu'nun Arkeolojik Sitler, Koruma ve Kullanma Koşulları'na ilişkin yürürlükteki İlke Kararı'nın ilgili hükümlerinin geçerli olduğuna ve bu hükümlerin geçiş dönemi koruma esasları ve kullanma koşulları olarak belirlenmesine, alanda madencilik faaliyetlerinin yasaklanmasına, alanda gerekli güvenlik önlemlerinin artırılmasına ve Kurulumuzdan izinsiz herhangi bir fiziki ve inşai müdahalede bulunulmamasına karar verildi.

ESKİŞEHİR İLİ, MİHALICCIK İLÇESİ, BAHTIYAR MAHALLESİ, KUMARLARIN YAYLASI YERLEŞİM VE NEKROPOLÜ ÖNERİ SİT SINIRI

PAFTA NO 127A14B

KOORDİNATLAR 33-3 ED50

Nokta No	Y	X
1	388161.63	4416541.88
2	387968.51	4416698.94
3	387701.44	4417266.17
4	388034.58	4417669.34
5	388375.71	4417313.19
6	388370.71	4416786.98

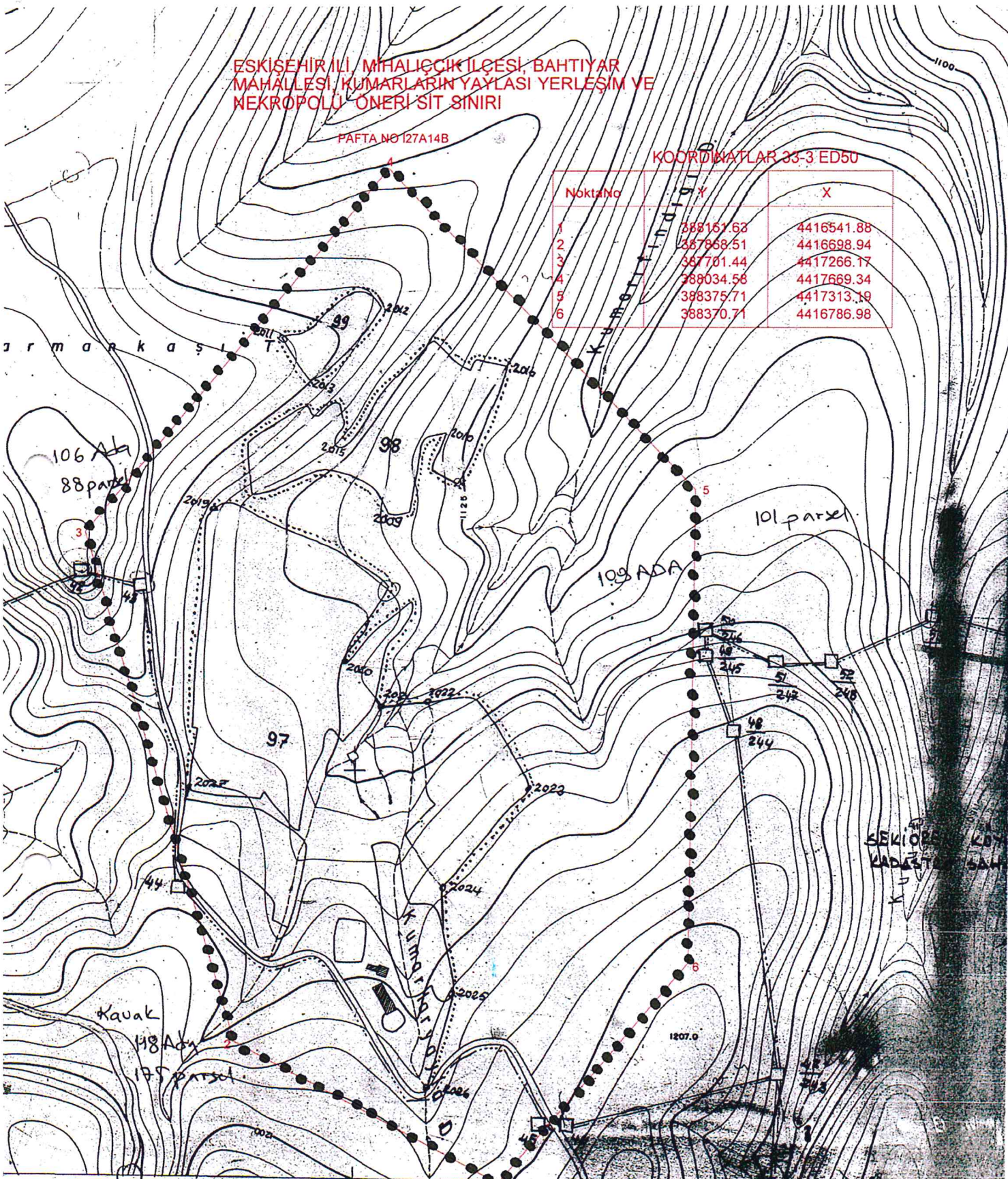

ARA-127-a-14 ESKİŞEHİR KÜLTÜR VARLIKLARINI KORUMA BÖLGE KURULUNUN 30.03.2017 TARİH VE 5055 SAYILI KARARI EKİDİR.

1:5000

MÜHENDİS
ASLI GIBİDİR
Mehmet Süleyman EKŞİ
BÖLGE KURULU MÜDÜRÜ

Tapu ve
Aero Fotoğra
TEKNİSYEN



il	Eskişehir
ilçe	Mihalıççık
Mah.Köy	Bahtiyar Mahallesi
Adı	Kumarların Yaylası Mevkii Yerleşim ve Nekropolü
Tür/Derece	Arkeolojik 1. (Bir) Derece
Projeksiyon	WGS84
Koordinatlar	X Y
1- 388178.00 d D	4414591.00 m K
2- 387885.00 d D	4414748.00 m K
3- 387718.00 d D	4415315.00 m K
4- 388051.00 d D	4415718.00 m K
5- 388392.00 d D	4415362.00 m K
6- 388387.00 d D	4414836.00 m K

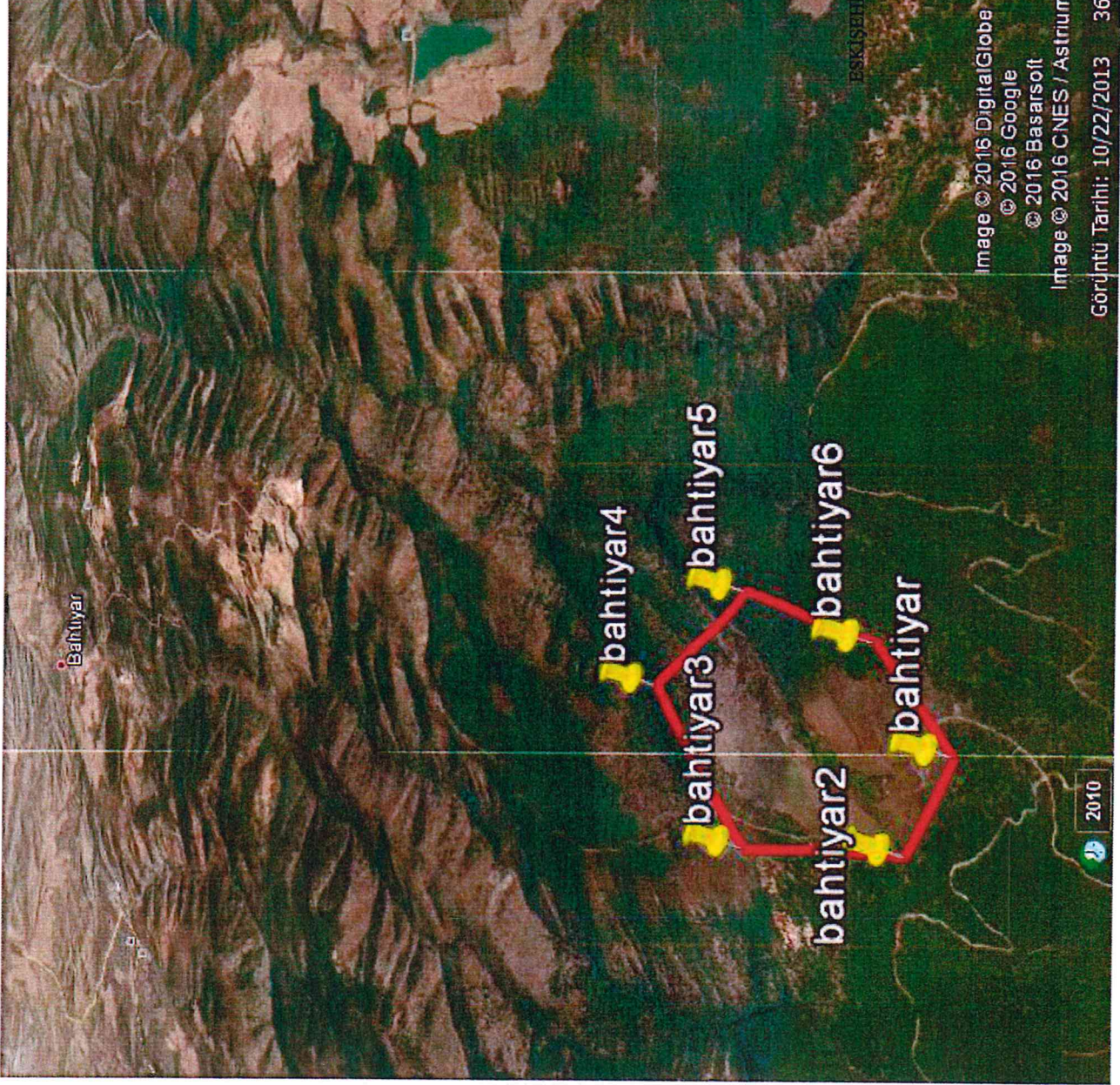

Handwritten signatures and initials in blue ink.

AVRUPA KONSEYİ	DOĞAL VE KÜLTÜREL VARLIKLARI KORUMA ENVANTERİ DKVKE			SİT	Envanter No	26.03/0.2
TÜRKİYE	ANITLAR VE MÜZELER GENEL MÜDÜRLÜĞÜ				Harita No	-
İli	Eskişehir	İlçesi	Mihalıççık	Mahalle Veya Köyü	Bahtiyar Mh.	
				Pafta:	Ada:	Parsel:
Adı	Kumarların Yaylası Yerleşim ve Nekropolü					
Genel Tanım	Bahtiyar Köyünün yaklaşık 6,4 km güneyinde, Sekiören Göletinin yaklaşık 2,8 km güneybatısında, Narlı Köyünün 4 km. batısında, Kavak Köyünün yaklaşık 7 km. güneydoğusunda Kumarların Yaylası Mevkiinde yer almaktadır. Yapılan incelemede geniş bir alana yayılan Kumarların Yaylasında Erken İslami Dönem mezarları, Ağılların olduğu bölgede Roma Dönemlerine tarihlenen pişmiş toprak seramik parçaları ve mimari elemanlara rastlanılmıştır. Alanın bazı kesimleri yoğun otlarla kaplı olduğu için bazı bölgelerde inceleme yapılamamıştır. İnceleme yapılan alanlarda kaçak kazı çukurları tespit edilmiştir. Alanda, roma dönemi 1 adet Sütun Kaidesi ile mimaride kullanım görmüş blok parçalar görülmüştür.					
	<p>ESKİŞEHİR KÜLTÜR VARLIKLARINI KORUMA BÖLGE KURULUNUN 30.03.2017 TARİH VE 5055 SAYILI KARARI EKİDİR.</p> <p>ASLİ GİBİDİR.</p> <p>Mehmet Süleyman EKŞİ BÖLGE KURULU MÜDÜRÜ</p> 					
Önemli Tehlikeler	İnsan erozyonu.					
Şimdiki Durum	Bahtiyar Mahallesinden ulaşım sağlanabilmektedir.					
Sit Potansiyeli	Yüzey araştırması yapılabilir.	Koruma Dere	I. (Bir) Arkeolojik Sit.			
Şimdiki Korum	Herhangi bir koruma yoktur.	Hazırlayanlar	Mehmet KATKAT Arkeolog M. Zeki BÜRKÜK Arkeolog 14.06.2016			
Önerilen Koruma	Tescilinden sonra kamulaştırma çalışmalarının yapılıp etrafının tel örgü ile çevrilmesi muhtarlığına ve ilçe jandarma komutanlığına tebligat yapılması.	Kontrol Eden	Asuman ARSLAN Müze Müdürü			
Gözlemler	-	Kurul Karar Tarihi:				
Yayın Dizisi	GÜNEY H., 2014-2015 Yılı Mihalıççık İlçesi Epigrafik Yüzey Araştırmaları		Kurul İsmi:			

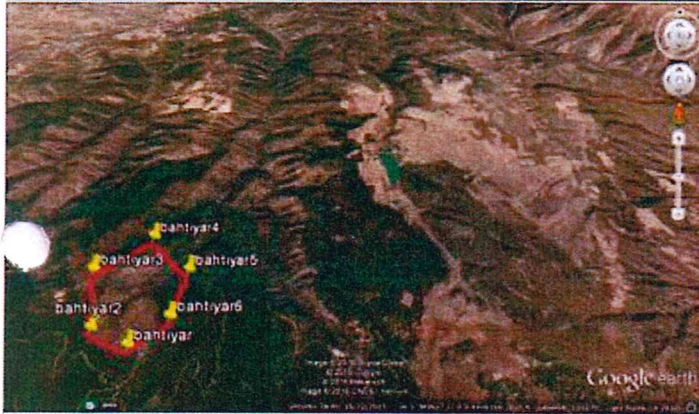

ESKİŞEHİR İLİ, MIHALIÇÇIK İLÇESİ, BAHTIYAR VE KAVAK MAHALLELERİ
KUMARLARIN YAYLASI YERLEŞİM VE NEKROPOLÜ
I.(BİR) DERECE ARKEOLOJİK SİT ALANINDA KALAN PARSEL LİSTESİ

İLÇE/KÖY	ADA	PARSEL	BEYANLAR HANESİNE YAZILACAK ŞERH
"Bir Bölümü I.(Bir) Derece Arkeolojik Sit alanında kalmaktadır"			
Eskişehir İli, Mihaliççık İlçesi, Bahtiyar Mahallesi	106	88	"Bir Bölümü I.(Bir) Derece Arkeolojik Sit alanında kalmaktadır"
Eskişehir İli, Mihaliççık İlçesi, Bahtiyar Mahallesi	109	101	"Bir Bölümü I.(Bir) Derece Arkeolojik Sit alanında kalmaktadır"
Eskişehir İli, Mihaliççık İlçesi, Kavak Mahallesi	118	175	"Bir Bölümü I.(Bir) Derece Arkeolojik Sit alanında kalmaktadır"
"Tamamı I.(Bir) Derece Arkeolojik Sit alanında kalmaktadır"			
Eskişehir İli, Mihaliççık İlçesi, Bahtiyar Mahallesi	109	97	"Bir Bölümü I.(Bir) Derece Arkeolojik Sit alanında kalmaktadır"
Eskişehir İli, Mihaliççık İlçesi, Bahtiyar Mahallesi	109	98	"Bir Bölümü I.(Bir) Derece Arkeolojik Sit alanında kalmaktadır"
Eskişehir İli, Mihaliççık İlçesi, Bahtiyar Mahallesi	109	99	"Bir Bölümü I.(Bir) Derece Arkeolojik Sit alanında kalmaktadır"