

T.C.
KÜLTÜR VE TURİZM BAKANLIĞI
ESKİŞEHİR KÜLTÜR VARLIKLARINI KORUMA BÖLGE KURULU

KARAR

Toplantı Tarih ve no: 30.03.2017 - 228
Karar Tarih ve no : 30.03.2017 - 5056

Toplantı Yeri
ESKİŞEHİR

Eskişehir İli, Mihalıççık İlçesi, Kavak Mahallesi'nde tespit edilen Çalarası Mevkii Yerleşimi'nin tesciline esas hazırlanan bilgi ve belgelerin değerlendirilmesi istemine ilişkin Eskişehir Valiliğinin (İl Kültür ve Turizm Müdürlüğü) 23.06.2016 tarih, 89783752-170-1782 sayılı ve 07.11.2016 tarih, 89783752-170-2946 sayılı yazıları ve ekleri, ilgili kurum görüşlerinin iletildiği yazılar, Enerji ve Tabii Kaynaklar Bakanlığının(Maden İşleri Genel Müdürlüğü) 29.12.2016 tarih, 20913469-101.29.02-E.444199 sayılı yazısı, Eskişehir Valiliğinin (Kadastro Müdürlüğü) 04.01.2017 tarih, 82953731-821.99-E.36090 sayılı yazısı, 24.03.2017 tarih, 2533 sayılı dosya inceleme raporu okundu, koordinatlı sit sınırı paftası, sit sınırlarının aktarıldığı koordinatlı kadastral pafta, tescil fişi, fotoğrafları ve dosyası incelendi, yapılan görüşmeler sonucunda;

Eskişehir İli, Mihalıççık İlçesi, Kavak Mahallesi'nde tespit edilen ve 2863 sayılı Kanun'un 6. Maddesi kapsamında korunması gerekli kültür varlıklarından olan alanın "Çalarası Mevkii Yerleşimi" adıyla III.(Üç) Derece Arkeolojik Sit alanı olarak tesciline, hazırlanan tescil fişi, koordinatlı sit sınırı paftası ve sit sınırlarının aktarıldığı koordinatlı kadastral paftanın tashih edildiği şekliyle uygun olduğuna; alana ilişkin hazırlanan geçiş dönemi koruma esasları ve kullanma şartlarının uygun olduğuna, söz konusu alanda Kültür Varlıklarını Koruma Yüksek Kurulu'nun Arkeolojik Sitler, Koruma ve Kullanma Koşulları'na ilişkin yürürlükteki İlke Kararı'nın ilgili hükümlerinin geçerli olduğuna ve bu hükümlerin geçiş dönemi koruma esasları ve kullanma koşulları olarak belirlenmesine, alanda madencilik faaliyetlerinin yasaklanmasına, alanda gerekli güvenlik önlemlerinin artırılmasına ve Kurulumuzdan izinsiz herhangi bir fiziki ve inşai müdahalede bulunulmamasına karar verildi.

ESKİŞEHİR İLİ MIHALIÇCIK İLÇESİ KAVAK MAHALLESİ
ÇALARASI MEVKİİ YERLEŞİMİ ÖNERİSİT SINIRI

PAFTA NO 127A08C

KOORDİNATLAR 3-3 ED50

No	X	Y
1	4420621.54	384068.99
2	4420700.57	383988.95
3	4420842.63	384065.98
4	4420720.58	384182.03

ESKİŞEHİR KÜLTÜR VARLIKLARINI KORUMA BÖLGE KURULUNUN
30.03.2017 TARİH VE 3056 SAYILI KARARI

BEKİDİR

ASLI GİBİDİR

Mehmet Süleyman EKŞİ
BÖLGE KURULU MÜDÜRÜ



114

Hamam T.

İl	Eskişehir
İlçe	Mihalıççık
Mah.Köy	Kavak Mahallesi
Adı	Çalarası Mevkii Yerleşimi
Tür/Derece	Arkeolojik III.(Üç) Derece
Projeksiyon	WGS84
Koordinatlar	X Y
1- 384087.00 d D	4418669.00 m K
2- 384007.00 d D	4418748.00 m K
3- 384084.00 d D	4418890.00 m K
4- 384200.00 d D	4418768.00 m K

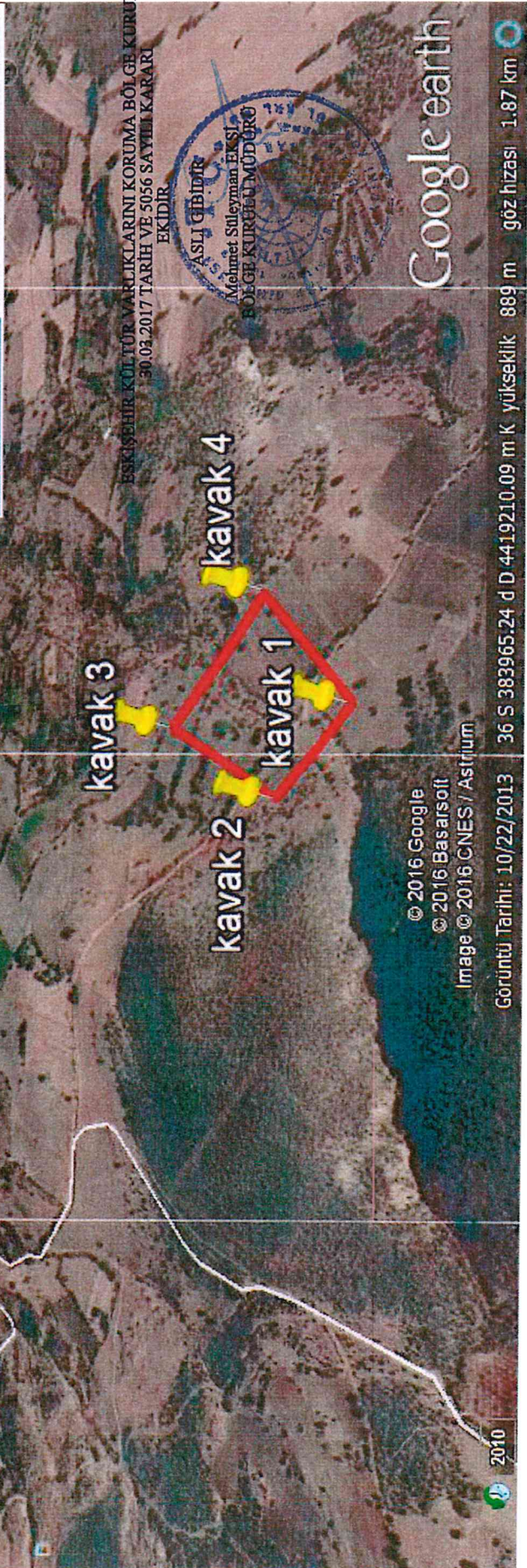

ESKIŞEHİR KÜLTÜR VARLIKLARINI KORUMA BÖLGE KURULUNUN
30.03.2017 TARİH VE 5056 SAYILI KARARI
EKİDİR

ASLI GİBİDİR
Mehmet Süleyman EKSL
BÖLGE KURULU MÜDÜRÜ

Google earth

© 2016 Google
© 2016 Basarsoft
Image © 2016 CNES / Astrium
Görüntü Tarihi: 10/22/2013
36 S 383965.24 d D 4419210.09 m K yükseklik 889 m göz hizası 1.87 km

Handwritten signatures and initials in blue ink.

AVRUPA KONSEYİ	DOĞAL VE KÜLTÜREL VARLIKLARI KORUMA ENVANTERİ DKVKE			SİT	Envanter No	26.03/0.2
TÜRKİYE	ANITLAR VE MÜZELER GENEL MÜDÜRLÜĞÜ				Harita No	-
İli	Eskişehir	İlçesi	Mihalıççık	Mahalle Veya Köyü	Kavak Mahallesi	
				Pafta:	Ada:	Parsel:
Adı	Çalarası Mevkii Yerleşimi					
Genel Tanım	<p>Kavak Mahallesi'nin yaklaşık 1,3 km güneydoğusunda, Kavak Krom işletmelerinin yaklaşık 2,3 km güneybatısında Kavak mahallesi-Krom İşletmeleri asfalt yolunun yaklaşık 950 m. güneyinde Çalarası Mevkiinde yer almakta olup Kavak Köyü sakinlerince tarla vasıflı olarak kullanım görmektedir. Yüzeide yapılan incelemelerde Roma-Doğru Roma dönemlerine tarihlenebilen değişik tip ve formlara ait seramik parçaları görülmüştür. Taşınmazın bazı noktalarında ufak çaplı kaçak kazı çukurları tespit edilmiştir.</p> <p style="text-align: center;">ESKİŞEHİR KÜLTÜR VARLIKLARINI KORUMA BÖLGE KURULUNUN 30.03.2017 TARİH VE 5056 SAYILI KARARI EKİDİR</p> <p style="text-align: center;">ASLI GİBİDİR</p> <p style="text-align: center;">Mehmet Süleyman EKŞİ BÖLGE KURULU MÜDÜRÜ</p>					
diğer Tehlikeler	İnsan erozyonu.					
Şimdiki Durum	Kavak mahallesinden ulaşım sağlanabilmektedir.					
Sit Potansiyeli	Yüzeide araştırması yapılabilir.	Koruma Dere	III.(Üç)Arkeolojik/Sit.			
Şimdiki Korum	Herhangi bir koruma yoktur.	Hazırlayanlar	Mehmet KATKAT Arkeolog M. Zeki BÜRKÜK Arkeolog 14.06.2016			
Önerilen Koruma	Tescilinden sonra kamulaştırma çalışmalarının yapılip etrafının tel örgü ile çevrilmesi muhtarlığına ve ilçe jandarma komutanlığına tebligat yapılması.	Kontrol Eden	Asuman ARSLAN - Müze Müdürü			
Gözlemler	-	Kurul Kararı				
Yayın Dizisi	GÜNEY H., 2014-2015 Yılı Mihalıççık İlçesi Epigrafik Yüzeide Araştırmaları	Kurul Kararı Tarihi:				
		Kurul İsmi:				



ESKİŞEHİR İLİ, MİHALIÇCIK İLÇESİ, KAVAK MAHALLESİ
ÇALARASI MEVKİİ YERLEŞİMİ
III.(ÜÇ) DERECE ARKEOLOJİK SİT ALANINDA KALAN PARSEL LİSTESİ

İLÇE/KÖY	ADA	PARSEL	BEYANLAR HANESİNE YAZILACAK ŞERH
			"Bir Bölümü III.(Üç) Derece Arkeolojik Sit alanında kalmaktadır"
Eskişehir İli, Mihalıççık İlçesi, Kavak Mahallesi	111	48	"Bir Bölümü III.(Üç) Derece Arkeolojik Sit alanında kalmaktadır"
Eskişehir İli, Mihalıççık İlçesi, Kavak Mahallesi	111	49	"Bir Bölümü III.(Üç) Derece Arkeolojik Sit alanında kalmaktadır"
Eskişehir İli, Mihalıççık İlçesi, Kavak Mahallesi	114	53	"Bir Bölümü III.(Üç) Derece Arkeolojik Sit alanında kalmaktadır"
Eskişehir İli, Mihalıççık İlçesi, Kavak Mahallesi	114	54	"Bir Bölümü III.(Üç) Derece Arkeolojik Sit alanında kalmaktadır"
Eskişehir İli, Mihalıççık İlçesi, Kavak Mahallesi	115	160	"Bir Bölümü III.(Üç) Derece Arkeolojik Sit alanında kalmaktadır"
Eskişehir İli, Mihalıççık İlçesi, Kavak Mahallesi	115	161	"Bir Bölümü III.(Üç) Derece Arkeolojik Sit alanında kalmaktadır"
Eskişehir İli, Mihalıççık İlçesi, Kavak Mahallesi	115	162	"Bir Bölümü III.(Üç) Derece Arkeolojik Sit alanında kalmaktadır"