

T.C.
KÜLTÜR VE TURİZM BAKANLIĞI
ESKİŞEHİR KÜLTÜR VARLIKLARINI KORUMA BÖLGE KURULU

KARAR

Toplantı Tarih ve no: 30.03.2017 - 228
Karar Tarih ve no : 30.03.2017 - 5054

Toplantı Yeri
ESKİŞEHİR

Eskişehir İli, Mihalıççık İlçesi, Akçaören Mahallesi'nde tespit edilen Sazak Mevkii Nekropolü'nün tesciline esas hazırlanan bilgi ve belgelerin değerlendirilmesi istemine ilişkin Eskişehir Valiliğinin (İl Kültür ve Turizm Müdürlüğü) 23.06.2016 tarih, 89783752-170-1782 sayılı ve 07.11.2016 tarih, 89783752-170-2946 sayılı yazıları ve ekleri, ilgili kurum görüşlerinin iletiği yazılar, Eskişehir Valiliğinin (Kadastro Müdürlüğü) 04.01.2017 tarih, 82953731-821.99-E.27434 sayılı yazısı, 23.03.2017 tarih, 2504 sayılı dosya inceleme raporu okundu, koordinatlı sit sınırı paftası, sit sınırlarının aktarıldığı koordinatlı kadastral pafta, tescil fişi, fotoğrafları ve dosyası incelendi, yapılan görüşmeler sonucunda;

Eskişehir İli, Mihalıççık İlçesi, Akçaören Mahallesi'nde tespit edilen ve 2863 sayılı Kanun'un 6. Maddesi kapsamında korunması gerekli kültür varlıklarından olan alanın "Sazak Mevkii Nekropolü" adıyla I.(Bir) Derece Arkeolojik Sit alanı olarak tesciline, hazırlanan tescil fişi, koordinatlı sit sınırı paftası ve sit sınırlarının aktarıldığı koordinatlı kadastral paftanın uygun olduğuna; söz konusu alanda Kültür Varlıklarını Koruma Yüksek Kurulu'nun Arkeolojik Sitler, Koruma ve Kullanma Koşulları'na ilişkin yürürlükteki İlke Kararı'nın ilgili hükümlerinin geçerli olduğuna ve bu hükümlerin geçiş dönemi koruma esasları ve kullanma koşulları olarak belirlenmesine, alanda gerekli güvenlik önlemlerinin artırılmasına ve Kurulumuzdan izinsiz herhangi bir fiziki ve inşai müdahalede bulunulmamasına karar verildi.

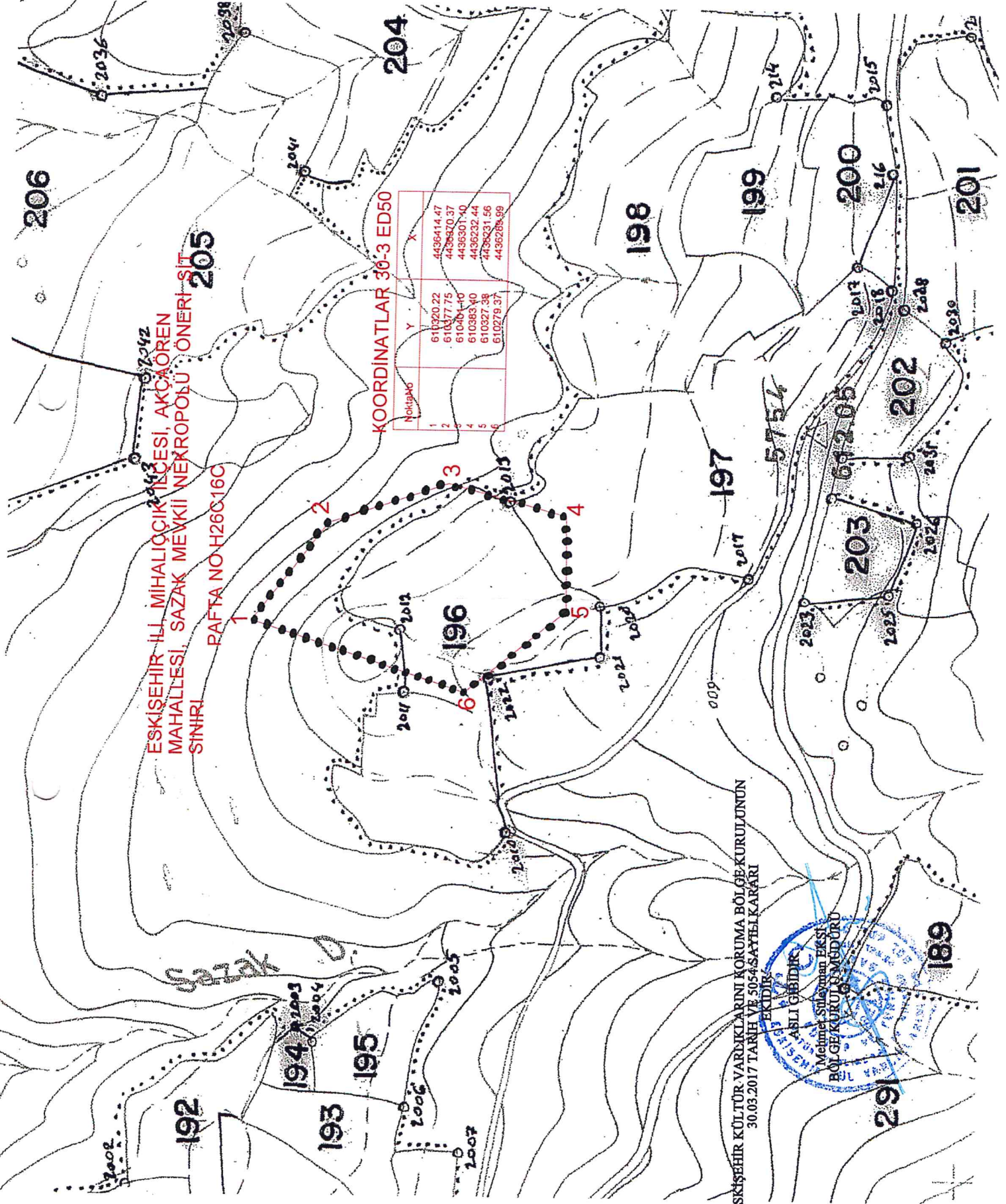

ESKİŞEHİR İLİ, MIHALIÇCIK İLÇESİ, AKÇAĞAĞEN MAHALLESİ, SAZAK MEVKİİ NEKROPOLÜ ÖNERİLEN SINIRI RAFTA NO:H26C16C

KOORDINATLAR 30-3 ED50

NoktaNo	Y	X
1	610320.22	4436414.47
2	610377.75	4436820.37
3	610404.10	4436901.40
4	610383.40	4436532.44
5	610327.38	4436331.56
6	610279.37	4436288.99

ESKİŞEHİR KÜLTÜR VARLIKLARINI KORUMA BÖLGE KURULUNUN
30.03.2017 TARİH VE 5054 SAYILI KARARI EKİDİR

ASLI GİBİDİR
Mehmet Süleyman EKŞİ
BÖLGE KURULU BAŞKANLIĞI



291 189

ESKİŞEHİR KÜLTÜR VARLIKLARINI KORUMA BÖLGE KURULUNUN
30.03.2017 TARİH VE 5054 SAYILI KARARI
EKİDİR.

ASLGAÇBİDİR

Mehmet Süleyman EKŞİ
BÖLGE KURULU MÜDÜRÜ

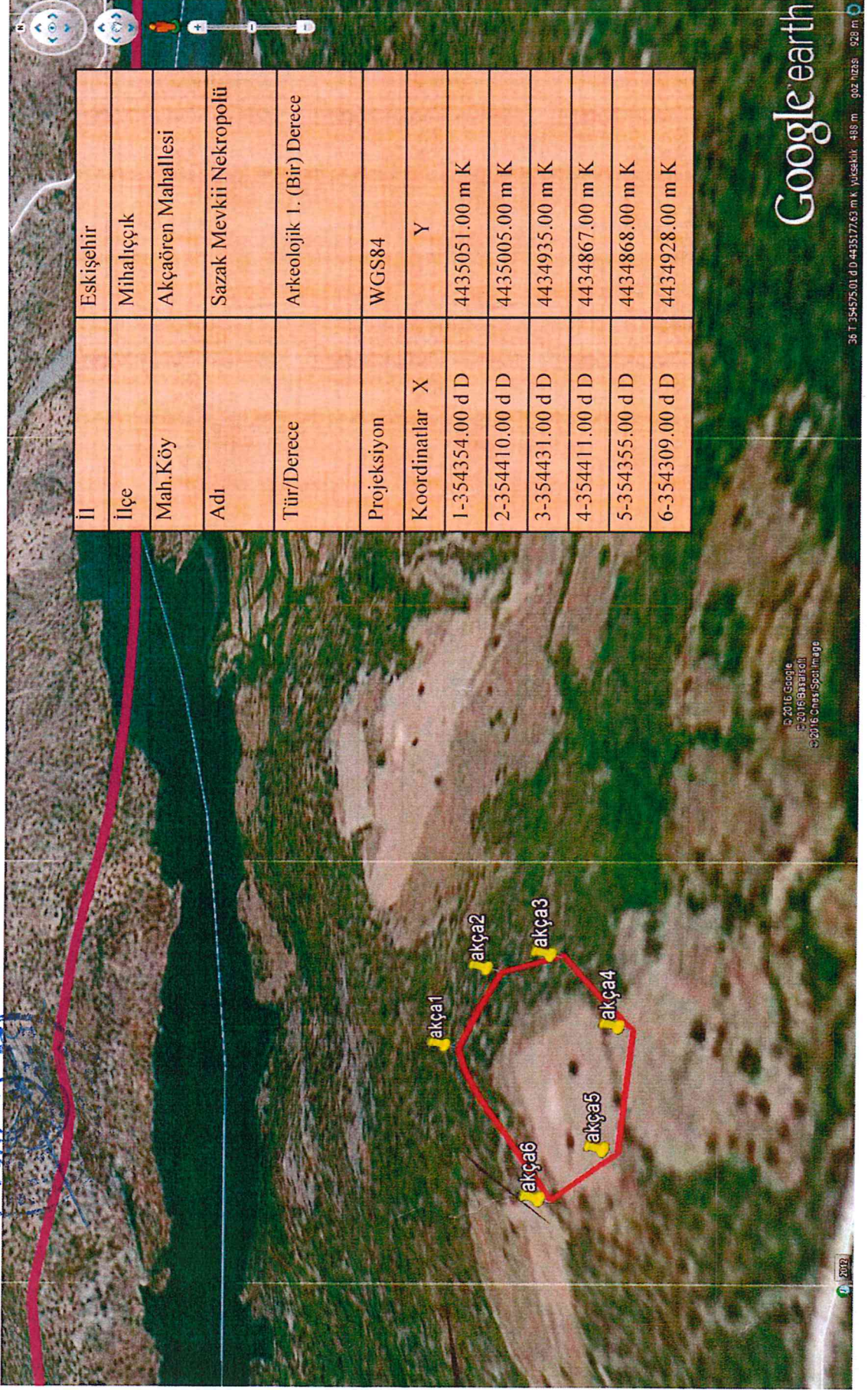

İl	Eskişehir
İlçe	Mihalıççık
Mah.Köy	Akçaören Mahallesi
Adı	Sazak Mevkii Nekropolü
Tür/Derece	Arkeolojik I. (Bir) Derece
Projeksiyon	WGS84
Koordinatlar X	Y
1-354354.00 d D	4435051.00 m K
2-354410.00 d D	4435005.00 m K
3-354431.00 d D	4434935.00 m K
4-354411.00 d D	4434867.00 m K
5-354355.00 d D	4434868.00 m K
6-354309.00 d D	4434928.00 m K

© 2016 Google
© 2016 Satursol
© 2016 Ches Spot Image

2017

36 T 354375.01 d 4435172.63 m k. yükseklik: 488 m. 902 nuzs. 929 m

Google earth

Ş M

AVRUPA KONSEYİ		DOĞAL VE KÜLTÜREL VARLIKLARI KORUMA ENVANTERİ DKVKE			SİT		Envanter No	26.03/0.2
TÜRKİYE		ANITLAR VE MÜZELER GENEL MÜDÜRLÜĞÜ					Harita No	-
İli	Eskişehir	İlçesi	Mihalıççık	Mahalle Veya Köyü		Akçaören Mh.		
				Pafta:	Ada:	Parsel:		
Adı	Sazak Mevkii Nekropolü.							
Genel Tanım	<p>Akçaören Köyünün yaklaşık 2,8 km kuzeybatısında, Çalkaya Köyünün yaklaşık 3,6 km doğusunda Sakarya Nehrinin 800 m. güneyinde Sazak Mevkiinde yer almaktadır. Bir kısmının etrafı tel ile çevrili olan, tarla vasıflı kullanılan bölgede çok yoğun Roma-Doğu Roma Dönemlerine tarihlenen çeşitli tip ve formlara ait seramik parçalarına düzgün olmayan, mimari kullanıldığı anlaşılan taşlara rastlanılmıştır. Alanın hemen bitişiğinde ev, ahır, odunluk gibi kullanılmakta olan güncel dönem mimari yapılar bulunmaktadır. Alan ve çevresinde yapılan yüzey incelemelerinde ufak çaplı kaçak kazı çukurlarına rastlanılmıştır.</p> <p style="text-align: center;">ESKİŞEHİR KÜLTÜR VARLIKLARINI KORUMA BÖLGE KURULUNUN 30.03.2017 TARİH VE 5054 SAYILI KARARI EKİDİR.</p> <p style="text-align: center;">ASLI GİBİDİR</p> <p style="text-align: center;">Mehmet Süleyman EKŞİ BÖLGE KURULU MÜDÜRÜ</p>							
İhtimal Tehlikeler	İnsan erozyonu.							
Şimdiki Durum	Akçaören mahallesinden ulaşım sağlanabilmektedir.							
Sit Potansiyeli	Yüzey araştırması yapılabilir.			Koruma Dere	I. (Bir) Arkeolojik Sit.			
Şimdiki Korum	Herhangi bir koruma yoktur.			Hazırlayanlar	Mehmet KATKAT Arkeolog M. Zeki BÜRKÜK Arkeolog 14.06.2016			
Önerilen Koruma	Tescilinden sonra kamulaştırma çalışmalarının yapılıp etrafının tel örgü ile çevrilmesi muhtarlığına ve ilçe jandarma komutanlığına tebligat yapılması.			Kontrol Eden	Asuman ARSLAN - Müze Müdürü			
Gözlemler	-			Kurul Karar N				
Yayın Dizisi	GÜNEY H., 2014-2015 Yılı Mihalıççık İlçesi Epigrafik Yüzey Araştırmaları			Kurul Karar Tarihi:				
				Kurul İsmi:				

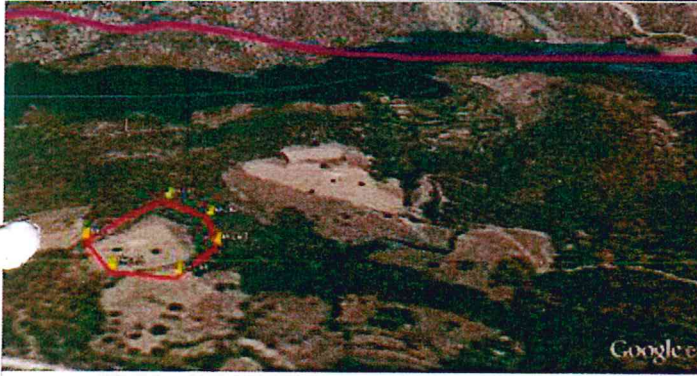

ESKİŞEHİR İLİ, MİHALIÇCIK İLÇESİ, AKÇAÖREN MAHALLESİ
SAZAK MEVKİİ NEKROPOLÜ
I.(BİR) DERECE ARKEOLOJİK SİT ALANINDA KALAN PARSELLERİN LİSTESİ

İLÇE/KÖY	PARSEL	BEYANLAR HANESİNE YAZILACAK ŞERH
"Bir Bölümü I.(Bir) Derece Arkeolojik Sit alanında kalmaktadır"		
Eskişehir İli, Mihalıççık İlçesi, Akçaören Mahallesi	196	"Bir Bölümü I.(Bir) Derece Arkeolojik Sit alanında kalmaktadır"
Eskişehir İli, Mihalıççık İlçesi, Akçaören Mahallesi	197	"Bir Bölümü I.(Bir) Derece Arkeolojik Sit alanında kalmaktadır"
Eskişehir İli, Mihalıççık İlçesi, Akçaören Mahallesi	291	"Bir Bölümü I.(Bir) Derece Arkeolojik Sit alanında kalmaktadır"