

T.C.
KÜLTÜR VE TURİZM BAKANLIĞI
ESKİŞEHİR KÜLTÜR VARLIKLARINI KORUMA BÖLGE KURULU

KARAR

Toplantı Tarih ve no: 29.03.2017 - 227
Karar Tarih ve no : 29.03.2017 - 5032

Toplantı Yeri
ESKİŞEHİR

Eskişehir İli, Odunpazarı İlçesi, Sarıungur Mahallesi'nde tespit edilen Horunderesi Nekropolü'nün tescili ve öneri I. (Bir) Derece Arkeolojik Sit sınırlarına ilişkin hazırlanan bilgi ve belgelerin değerlendirilmesinin istendiği Kurul Müdürlüğü uzmanlarının 17.08.2016 tarihli raporu ve ekleri; konuyla ilgili faaliyeti etkilenen Kurum ve Kuruluşların görüşlerinin iletiildiği yazılar; Eskişehir Valiliği'nin (Kadastro Müdürlüğü) 24.10.2016 tarih, 82953731-821.99/E.2336123 sayılı yazısı ve ekleri, Maden İşleri Gene Müdürlüğü'nün 11.11.2016 tarih, 20913469-101.29.02-E.438277 sayılı yazısı, 28.03.2017 tarih, 2666 sayılı dosya inceleme raporu okundu, tescil fişi, koordinatlı sit sınırı paftası, sit sınırlarının aktarıldığı kadastral paftası, fotoğrafları ve dosyası incelendi, yapılan görüşmeler sonucunda;

Eskişehir İli, Odunpazarı İlçesi, Sarıungur Mahallesi'nde tespit edilen Horunderesi Nekropolü'nün 2863 sayılı Kanun kapsamında I. (Bir) Derece Arkeolojik Sit olarak tesciline; hazırlanan tescil fişi, koordinatlı sit sınırı paftası ve sit sınırlarının aktarıldığı kadastral paftasının uygun olduğuna; söz konusu alanda Kültür Varlıklarını Koruma Yüksek Kurulu'nun Arkeolojik Sitler, Koruma ve Kullanma Koşulları'na ilişkin yürürlükteki İlke Kararı'nda yer alan I. (Bir) Derece Arkeolojik Sitlerle ilgili hükümlerin geçerli olduğuna ve bu hükümlerin geçiş dönemi koruma esasları ve kullanma koşulları olarak belirlenmesine; sit sınırları içerisinde madencilik faaliyetlerinin yasaklanmasına, güvenlik önlemlerinin ilgili kurumlara alınmasına ve Kurulumuzdan izinsiz herhangi bir fiziki ve inşai müdahalede bulunulmamasına karar verildi.

KOORDİNATLI ÖLÇERİ ARKEOLOJİK SİT SINIRI KROKİSİ

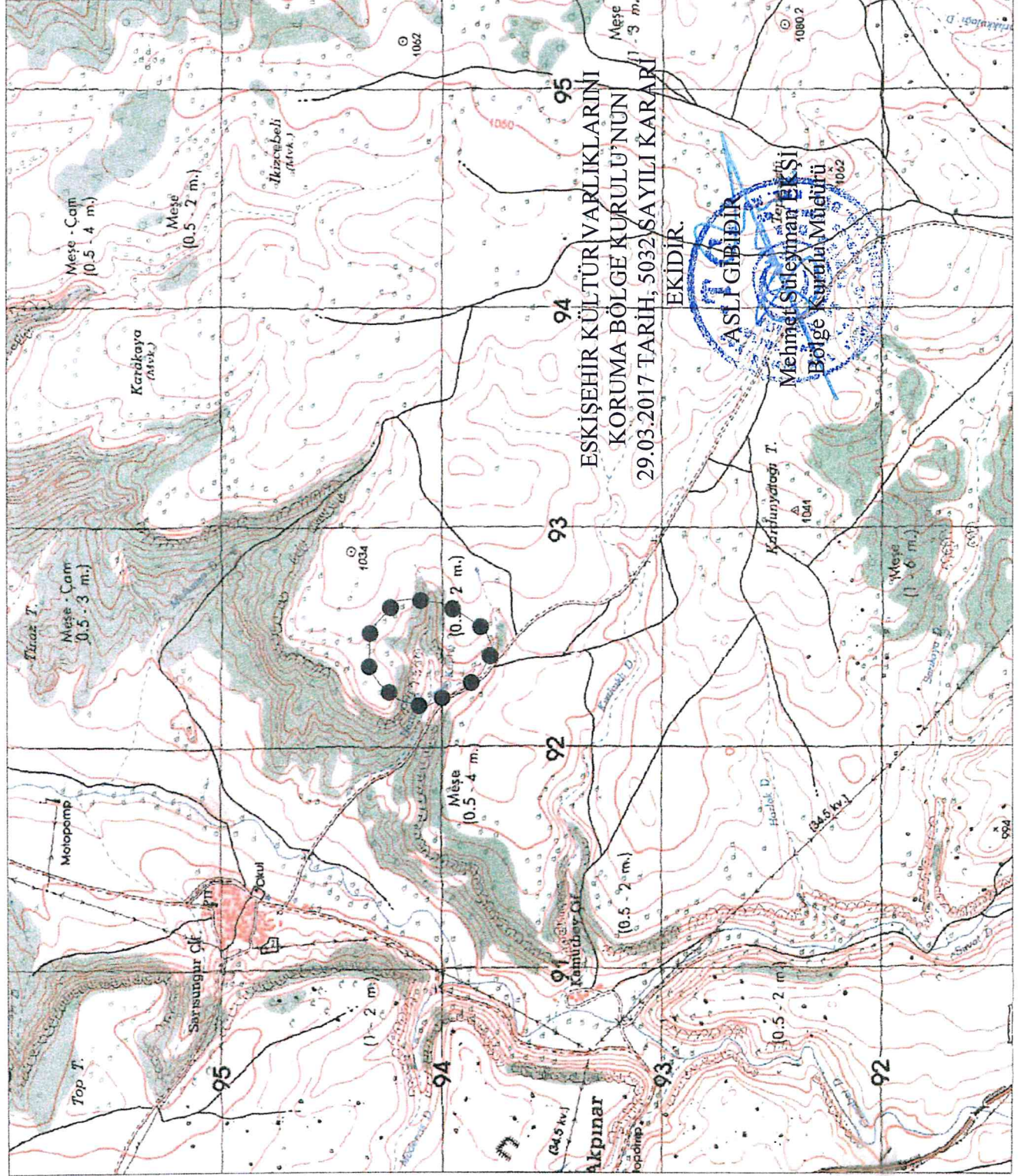

İl	: Eskişehir
İlçe	: Odunpazarı
Mahalle	: Sarısuğur
Pafta	: I25-D1
Adı	: Horun Deresi Nekropolü
Tür/Derece	: I.(Bir) Der. Arkeolojik Sit
Projeksiyon	: UTM 6 Derece
Datum	: ED50
Dom	: 33
Ölçek	: 1/Kroki
•••••	: I. (Bir) Derece Ark. Sit Sınırı

I.(Bir) Derece Sit Sınırı Koordinat Listesi

NoktaNo	Y	X
1	292364.324	4394328.204
2	292535.667	4394323.575
3	292672.824	4394203.670
4	292679.166	4394137.869
5	292661.582	4393997.935
6	292618.711	4393817.643
7	292558.022	4393827.046
8	292526.539	4393796.896
9	292450.414	4393766.116
10	292344.161	4393818.946
11	292303.922	4393865.376
12	292276.064	4393893.233
13	292247.175	4393941.726
14	292227.571	4394003.632
15	292210.031	4394028.394
16	292192.491	4394063.474
17	292195.529	4394110.815
18	292223.387	4394200.372
19	292289.420	4394276.723

Hazırlayanlar
Semih KANDIRMIR Özlem ÇAKAR KILIÇ
Harita Teknikeri Arkeolog

İli	ESKİŞEHİR
İlçesi	ODUNPAZARI
Koy-Mah	SARISUNGUR
Pafta No	125-D-07-C-1
Ada/Parsel No	0/0

Durum Haritası

ITRF KOORDİNATLAR

No	X	Y
1	54760806	439280002
2	548021909	4393810284
3	548900784	439342144
4	548889281	439319398
5	549776227	4392723169
6	549934468	439287497
7	549876040	4392164701
8	549846394	4391703149
9	549733448	4391700444
10	549653939	4391491603
11	549629436	4391294742
12	549594004	4391801449
13	549564373	4392089144
14	549542713	439193104
15	549524757	4392094513
16	549520606	4392189903
17	549517126	4392182909
18	549501958	4392106322
19	549509690	4392010201

Horunderesi Nekropolü I. (BİR) DERECE ARKEOLOJİK SİTİ ••••• I. (Bir) Derece Arkeolojik Sit Sınırı

ORMAN

SARISUNGUR MAHALLESİ
KADASTRO ÇALIŞMA ALANI

DOĞANKAYA MAHALLESİ
KADASTRO ÇALIŞMA ALANI

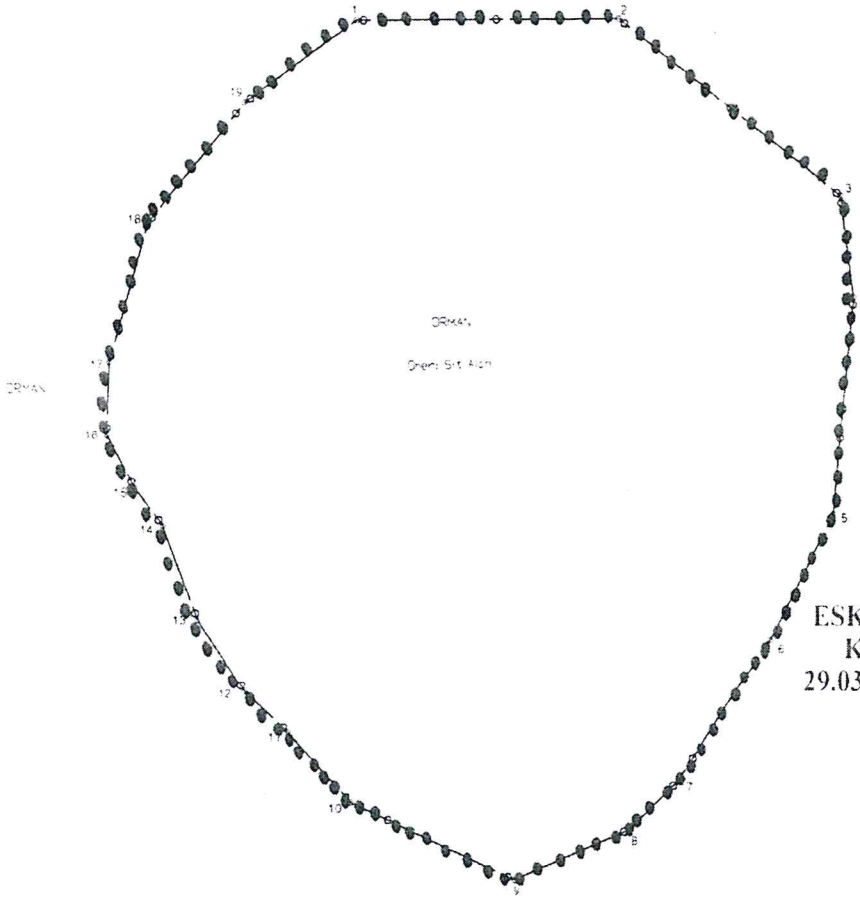

ESKİŞEHİR KÜLTÜR VARLIKLARINI
KORUMA BÖLGE KURULU'NUN
29.03.2017 TARİH, 5032 SAYILI KARARI
EKİDİR.







Kadastro Paftasına Uygundur.

Tarafımdan Çizilmiştir.

24.10.2016

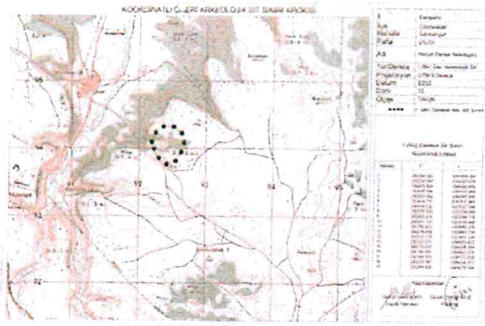
Cengiz HAVAN

[Signature]

AVRUPA KONSEYİ	KÜLTÜREL VARLIKLARI KORUMA ENVANTERİ K.V.K.E		SİT	ENVANTER NO:	
TÜRKİYE	ESKİŞEHİR KÜLTÜR VARLIKLARINI KORUMA BÖLGE KURULU			HARİTA NO:	
İli: Eskişehir	İlçesi: Odunpazarı	Mahalle Veya Köyü: Sansungur	Pafta: İ25-D-07-c-1	Ada:	Parsel:
Adı: Horun Deresi Nekropolü					
GENEL TANIM: Horun Deresi Nekropolü, Sansungur Mahallesi'nin 1.2 km. güneydoğusunda, Sansungur- Doğan kaya Mahalleleri arasındaki stabilize yolun hemen kuzeydoğu bitişiğinde yer almaktadır. Geç Roma- Bizans dönemi kullanıldığı düşünülen nekropol alanında yapılan kaçak kazı sonucu yaklaşık 3x3 m. ölçülerinde çukur açıldığı, çukur içinde 50 cm. genişliğinde 1-1.5 m. yüksekliğinde horosan harçlı duvarın açığa çıktığı ayrıca mezar odasının da açığa çıkarıldığı görülmüştür. Kalker ve tuf kayaların bulunduğu alanda tespit edilen iki adet arkasolumlu mezarların kubbelerinin tahrip edildiği görülmüştür. Alanda tuğla parçaları, profilli bir taş bloğu, kemik parçaları ve küçük seramik kaplara ait kaba işçilik gösteren parçalar tespit edilmiştir.					
Koruma Şimdiki Tehkiler: Korunmasız. Kaçak kazı tehlikesine açık.					
Şimdiki Durum:			Koruma Derecesi: I. (Bir) Derece Arkeolojik Sit		
Sit Potansiyeli:			HAZIRLAYANLAR : TARİH: 28.03.2017		
Şimdiki Koruma: Korunmasız			Özlem ÇAKAR KILIÇ Arkeolog Halil ÇINAR Sanat Tarihçisi		
Önerilen Koruma: I. (Bir) Derece Arkeolojik Sit			KONTROL EDEN: Mehmet Süleyman EKŞİ TARİH : 28.03.2017 Bölge Kurulu Müdürü		
Yayın Dizisi:			REVİZYON: GEEAYK ONAYI:		
Gözlemler:	Kurul İsmi:	Kurul Karar Tarihi:	Kurul Karar No:		
    					

ESKİŞEHİR KÜLTÜR VARLIKLARINI
KORUMA BÖLGE KURULU'NUN
29.03.2017 TARİH, 5032 SAYILI KARARI

EKİDİR

ASLI GIBİDİR

Mehmet Süleyman EKŞİ
Bölge Kurulu Müdürü

