

T.C.
KÜLTÜR VE TURİZM BAKANLIĞI
ESKİŞEHİR KÜLTÜR VARLIKLARINI KORUMA BÖLGE KURULU

KARAR

Toplantı Tarih ve no: 17.03.2017 - 226
Karar Tarih ve no : 17.03.2017 - 5003

Toplantı Yeri
AFYONKARAHİSAR

Afyonkarahisar İli, Dinar İlçesi, Haydarlı Kasabası, Yeni Mahalle’de tespit edilen Kızılın Arkeolojik Yerleşimi’nin tesciline esas hazırlanan bilgi ve belgelerin değerlendirilmesi istemine ilişkin Afyonkarahisar Valiliğinin (İl Kültür ve Turizm Müdürlüğü) 22.04.2016 tarih, 16586271-165/1741 sayılı yazısı ve ekleri, ilgili kurum görüşlerinin iletildiği yazılar, Enerji ve Tabii Kaynaklar Bakanlığının (Maden İşleri Genel Müdürlüğü) 11.08.2016 tarih, E.428269 sayılı yazısı, 13.03.2017 tarih, 2151 sayılı dosya inceleme raporu okundu, sit sınırlarının aktarıldığı koordinatlı kadastral paftası, tescil fişi, fotoğrafları ve dosyası incelendi, yapılan görüşmeler sonucunda;

Afyonkarahisar İli, Dinar İlçesi, Haydarlı Kasabası, Yeni Mahalle’de tespit edilen ve 2863 sayılı Kanun’un 6. Maddesi kapsamında korunması gerekli kültür varlıklarından olan alanın “Kızılın Arkeolojik Yerleşimi” adıyla I.(Bir) Derece Arkeolojik Sit alanı olarak tesciline, hazırlanan tescil fişi, sit sınırlarının aktarıldığı koordinatlı kadastral paftanın uygun olduğuna; söz konusu alanda Kültür Varlıklarını Koruma Yüksek Kurulu’nun Arkeolojik Sitler, Koruma ve Kullanma Koşulları’na ilişkin yürürlükteki İlke Kararı’nın ilgili hükümlerinin geçerli olduğuna ve bu hükümlerin geçiş dönemi koruma esasları ve kullanma koşulları olarak belirlenmesine, alanda madencilik faaliyetlerinin yasaklanmasına, sit sınırları içerisinde gerekli güvenlik önlemlerinin artırılmasına ve Kurulumuzdan izinsiz herhangi bir fiziki ve inşai müdahalede bulunulmamasına karar verildi.

HAYDARLI - KIZILIN (YENİMAHALLE)

..... I. (BİR) DERECE ARKEOLOJİK SİT SINIRI

2246-23-9

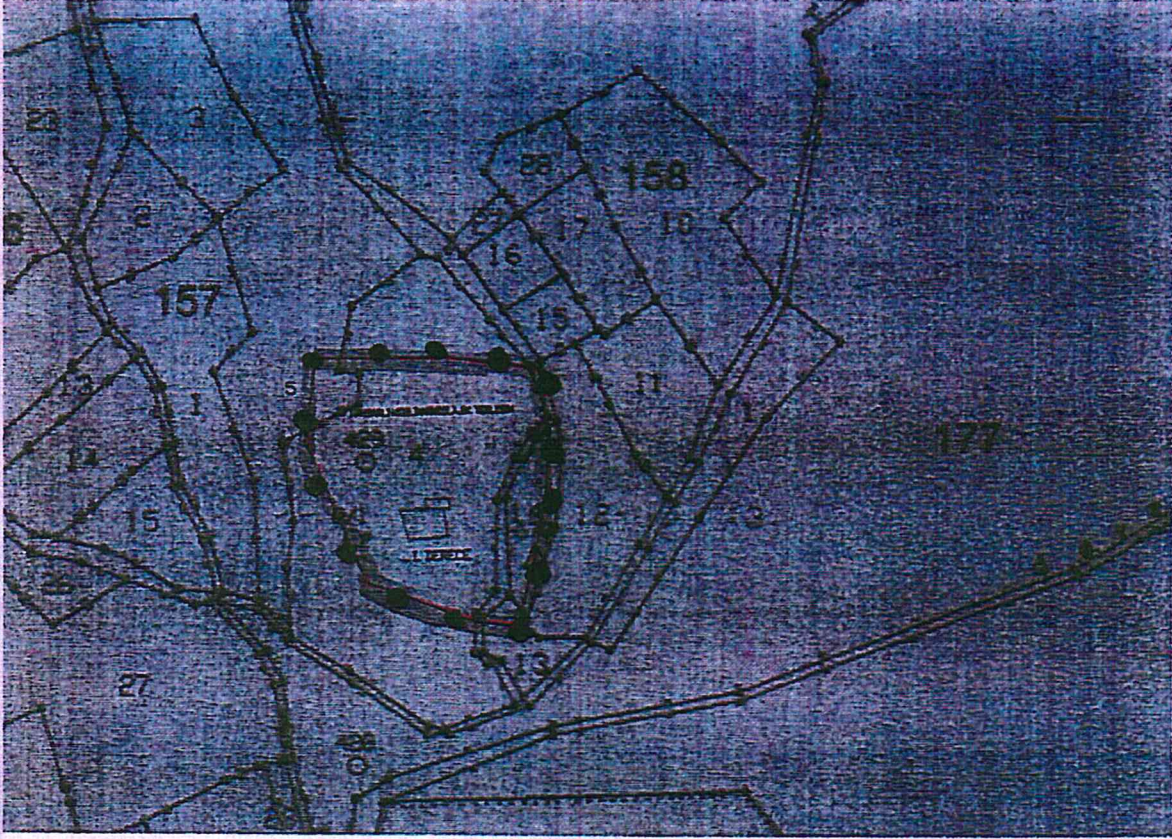

ESKİŞEHİR KÜLTÜR VARLIKLARINI KORUMA BÖLGE KURULUNUN
17.03.2017 TARİH VE 5003 SAYILI KARARI
EKİDİR.

ASLI GİBİDİR

Mehmet Süleyman EKŞİ
BÖLGE KURULU MÜDÜRÜ

HAYDARLI-KIZILIN ARKEOLOJİK YERLEŞİM

ED50-3..

Nokta No	Y	X
1	531 638 323	4240 332 460
2	531 576 079	4240 339 442
3	531 486 084	4240 338 520
4	531 479 972	4240 280 305
5	531 521 057	4240 1 85 61 2
6	531 594 942	4240 1 59 003
7	531 624 049	4240 1 55 947
8	531 635 547	4240 202 333
9	531 642 340	4240 239 565
10	531 644 942	4240 282 661

Sit sınırları tarafımızca belirlenmiştir.

Cemil DUMANLIOĞLU
Arkeolog

Mehmet GARİPCİN
Arkeolog

Hüseyin TOPRAK
Tekniker
03.02.2016

AVRUPA KONSEYİ	DOĞAL VE KÜLTÜREL VARLIKLARI KORUMA ENVANTERİ D.K.V.K.E.		SİT	ENVANTER No.
TÜRKİYE	KÜLTÜR VARLIKLARI VE MÜZELER GENEL MÜDÜRLÜĞÜ			HARİTA NO:
İLİ: AFYONKARAHİSAR	İLÇE: DİNAR	MAHALLE,KÖY: HAYDARLI KASABASI, YENİ MAHALLE, KIZILIN MEVKİİ	PAFTA: L24b-23-a ADA-PARSEL: 157 ada, 4 ve 5 nolu parseller ile 158 ada, 13 ve 14 nolu parseller I.(Bir) Derece Arkeolojik Sit	
ADI: KIZILIN ARKEOLOJİK YERLEŞİMİ				
GENEL TANIM: Afyonkarahisar İli, Dinar İlçesi, Haydarlı Kasabası'nın 4km kadar kuzeybatısında bulunan Kızılın Mevkii'nde yer almakta olan arkeolojik yerleşim alanıdır. Yerleşim alanında mimari yapı temellerine rastlanmakta olup yüzeyde görülen çanak çömlek parçalarından Geç Roma Dönemine tarihlenebilecek bir yerleşme olduğu anlaşılmaktadır.				
ŞİMDİKİ TEHLİKELER: Kaçak Kazılar				
ŞİMDİKİ DURUMU: Yerleşim üzerinde eski bir ağıl kalıntısı bulunmaktadır.				
SİT POTANSİYELİ: Arkeolojik Sit (Geç Roma Dönemi)			KORUMA DERECESESİ: I.(Bir) Derece Arkeolojik Sit	
ŞİMDİKİ KORUMA: Korumasız.			HAZIRLAYANLAR 14.04.2016 Cemil DUMANLIOĞLU Arkeolog Mehmet GARİPCİN Arkeolog	
ÖNERİLEN KORUMA: Yerel yönetimlerce korunması.			KONTROL EDEN: 14.04.2016 Cemil DUMANLIOĞLU Müze Müdürü V. KURUL ONAYI:	
AYIN DİZİNİ: ESKİŞEHİR KÜLTÜR VARLIKLARINI KORUMA BÖLGE KURULUNUN 17.03.2017 TARİH VE 5003 SAYILI KARARI EKİDİR.			REVİZYON:	
GÖZLEMLER:			ASLI GIBİDİR Mehmet Süleyman EKŞİ BÖLGE KURULU MÜDÜRÜ	
HARİTA VE FOTOĞRAFLAR:				

AFYONKARAHİSAR İLİ, DİNAR İLÇESİ, HAYDARLI KASABASI, YENİ MAHALLE
KIZILIN ARKEOLOJİK YERLEŞİMİ
I.(BİR) DERECE ARKEOLOJİK SİT ALANINDA KALAN PARSELLERİN LİSTESİ

İLÇE/KÖY	ADA	PARSEL	BEYANLAR HANESİNE YAZILACAK ŞERH
			"Bir Bölümü I.(Bir) Derece Arkeolojik Sit alanında kalmaktadır"
Afyonkarahisar İli, Haydarlı Kasabası, Yeni Mahalle	157	4	"Bir Bölümü I.(Bir) Derece Arkeolojik Sit alanında kalmaktadır"
Afyonkarahisar İli, Haydarlı Kasabası, Yeni Mahalle	157	5	"Bir Bölümü I.(Bir) Derece Arkeolojik Sit alanında kalmaktadır"
Afyonkarahisar İli, Haydarlı Kasabası, Yeni Mahalle	158	13	"Bir Bölümü I.(Bir) Derece Arkeolojik Sit alanında kalmaktadır"
Afyonkarahisar İli, Haydarlı Kasabası, Yeni Mahalle	158	14	"Bir Bölümü I.(Bir) Derece Arkeolojik Sit alanında kalmaktadır"