



T.C.

KÜLTÜR VE TURİZM BAKANLIĞI
ÇANAKKALE KÜLTÜR VARLIKLARINI KORUMA BÖLGE KURULU
KARAR

Toplantı Tarihi ve No :19.12.2017 / 202
Karar Tarihi ve No :19.12.2017 / 4316

17.05.440
Toplantı Yeri
ÇANAKKALE

Çanakkale İl sınırları içerisinde bulunan, Balya – Çanakkale yolu güzergâhında bulunan, sit dışı alanda kalan, Kurulumuzun 01.03.2017 gün/ 3594 sayılı kararı ile tespit-tescil işlemlerinin başlatılmasına, bu hususta hazırlanacak bilgi ve belgelerin Kurulumuza sunulmasına karar verilen, köprü ve menfezlere ilişkin anılan kurul kararı gereği iletilen Çanakkale Valiliği, Kadastro Müdürlüğü'nün 29.05.2017 tarih/ E.1218426 sayılı yazısı ve eki, Çanakkale Valiliği, İl Gıda Tarım ve Hayvancılık Müdürlüğü'nün 14.08.2017 tarih/ E.2007308 sayılı yazısı, Enerji ve Tabii Kaynaklar Bakanlığı, Maden İşleri Genel Müdürlüğü'nün 21.08.2017 tarih/ E.426108 sayılı yazısı ve ekleri, Karayolları Genel Müdürlüğü, 14.Bölge Müdürlüğü'nün 25.08.2017 tarih/ E.281006 sayılı yazısı ve ekleri, TEİAŞ Genel Müdürlüğü, 2. Bölge Müdürlüğü, Tesis ve Kontrol Müdürlüğü'nün 08.09.2017 tarih/ E.336008 sayılı yazısı, Çanakkale Valiliği, Çevre ve Şehircilik İl Müdürlüğü'nün 29.09.2017 tarih/ E.8344 sayılı yazısı, Bakanlığımız, Yatırım ve İşletmeler Genel Müdürlüğü'nün 12.11.2017 tarih/ E.235438 sayılı yazısı ile uzman raporu okundu, ilgili dosyası incelendi, yapılan görüşmeler neticesinde:

Çanakkale İl sınırları içerisinde yer alan, sit dışı alanda kalan, 29 Ekim 1933 tarihinde hizmete açılan Türkiye Cumhuriyeti'nin ilk asfalt yolu olan Balya – Çanakkale yolu güzergâhında bulunan, Müdürlüğümüz uzmanlarınca tespiti yapılan menfezlerden kararımız ekinde belirtilen üç adet menfez ile 25 Kasım 1931 yapım tarihli Erken Cumhuriyet Dönemi yapısı olan Küçük Agonya Köprüsünün 2863 sayılı Yasanın 6. ve 7'nci maddeleri ile Korunması Gerekli Taşınmaz Kültür Varlıklarının ve Sitlerin Tespit ve Tescili Hakkında Yönetmelik'te belirtilen korunması gerekli taşınmaz kültür varlığı kıstaslarını taşınmaları sebebiyle tescil edilmelerine; koruma gruplarının 1.grup olarak belirlenmesine; sunulan tescil işleri ile öneri korunma alanı haritalarının uygun olduğuna karar verildi.

BAŞKAN
Ahmet Coşkun ÖZGÜNEL
(imza)

BAŞKAN YRD.
Ali Osman UYSAL
(imza)

ÜYE
Turan BARLAS
(imza)

ÜYE
Ali Emrah ÜNLÜ
(imza)

ÜYE
Mehmet Uğur YÜKSEL
(imza)

ÜYE
Halil İbrahim KAHRAMAN
(imza)



ÜYE
Öğuz KOÇYİĞİT
(imza)

ÜYE
Çanakkale İl Tems.
Sevil YÜKSEL
(imza)

ÇANAKKALE İLİ, YENİCE İLÇESİ,
KÜÇÜK AGONYA KÖPRÜSÜ, KORUNMA ALANI HARİTASI

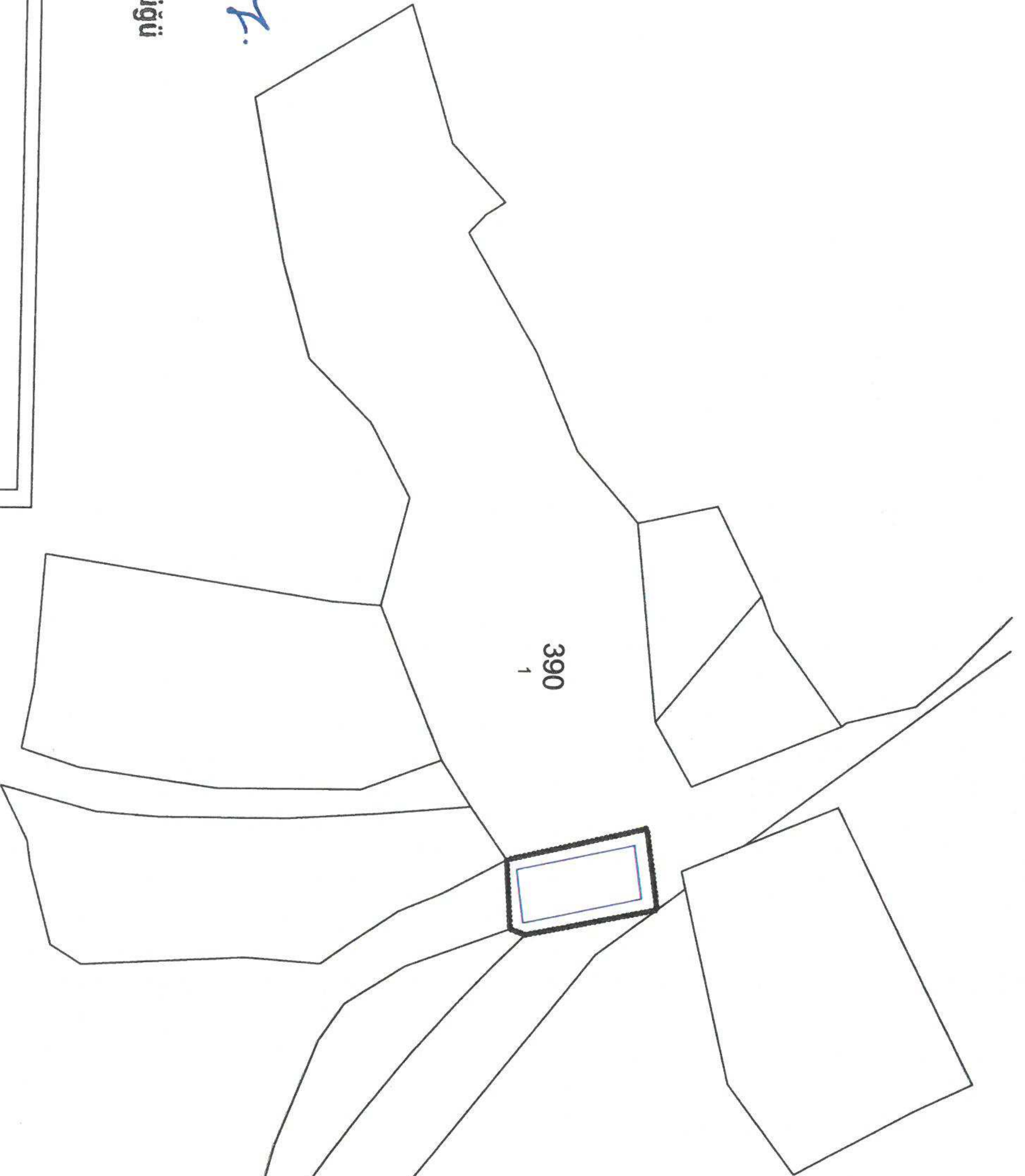
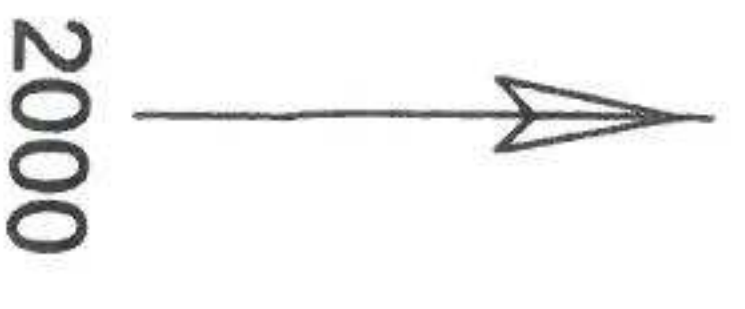

Mehmet Abay
Mehmet ABAY
Harita Mühendisi
Ç.Kale K.V.K.B.K.Maliüğü

GÖSTERİM

..... KORUNMA ALANI SINIRI
—— KADASTRAL SINIR
—— KÜÇÜK AGONYA KÖPRÜSÜ

KORUNMA ALANI SINIR KOORDİNATLARI

Nokta No	Y	X
K1	519840.808	4422890.880
K2	519860.379	4422893.676
K3	519866.684	4422861.935
K4	519865.337	4422858.211
K5	519848.622	4422857.093

ED50-3 DERECE

ÇANAKKALE K.V.K.B.K.'nın 19.12.2017
Gözetim Kurulu Sayılı karar ekidir.

ESİR GEMEZ
E. Çağmın ESİR GEMEZ
Küçük Agonya Bölge Kurulu Başkanı

BAŞKAN	<i>İsmail İsmail</i>
ÜYE	<i>Ö. Feyyaz</i>
ÜYE	<i>Ö. Feyyaz</i>
ÜYE	<i>Ö. Feyyaz</i>

19.12.2017
ÇANAKKALE
KÜÇÜK AGONYA BÖLGE KURULU

İsmail İsmail

AVRUPA KONSEYİ	KÜLTÜREL VARLIKLARI KORUMA ENVANTERİ	D.K.V.K.E.	ENVANTER NO:
TÜRKİYE			HARİTA NO:
İLİ: ÇANAKKALE	İLÇESİ: YENİCE	MAHALLE KÖY : HACIHASAN	ANITSAL
SOKAK VE KAPINO:			KORUMA DEREJESİ
ADLI: KÜÇÜK AGONYA KÖPRÜSÜ	YAPITIRAN: NAFİA VEKALETİ	YAPAN : HAYRİ BEY	ANITSAL
	YAPIM TARİHİ: 25 KASIM 1931	KİTABE: 1931	1.GRUP

GENEL TANIM: Çanakkale İli, Yenice İlçesi, Alancık Köyü yakınların yer almaktadır.

KORUMA DURUMU	TASIVICI YAPI		DIŞ YAPI		ÜST YAPI		İÇ YAPI		SÜSLEM ELEMANLARI		RUTUBET	
	A	B	A	B	A	B	A	B	A	B	A	B
	Y	ORTA	A	B	A	B	A	B	A	B	A	B
	C	FENNA	C	C	C	C	C	C	A	C	C	ÖNEMLİ

HARİTA PLANI:

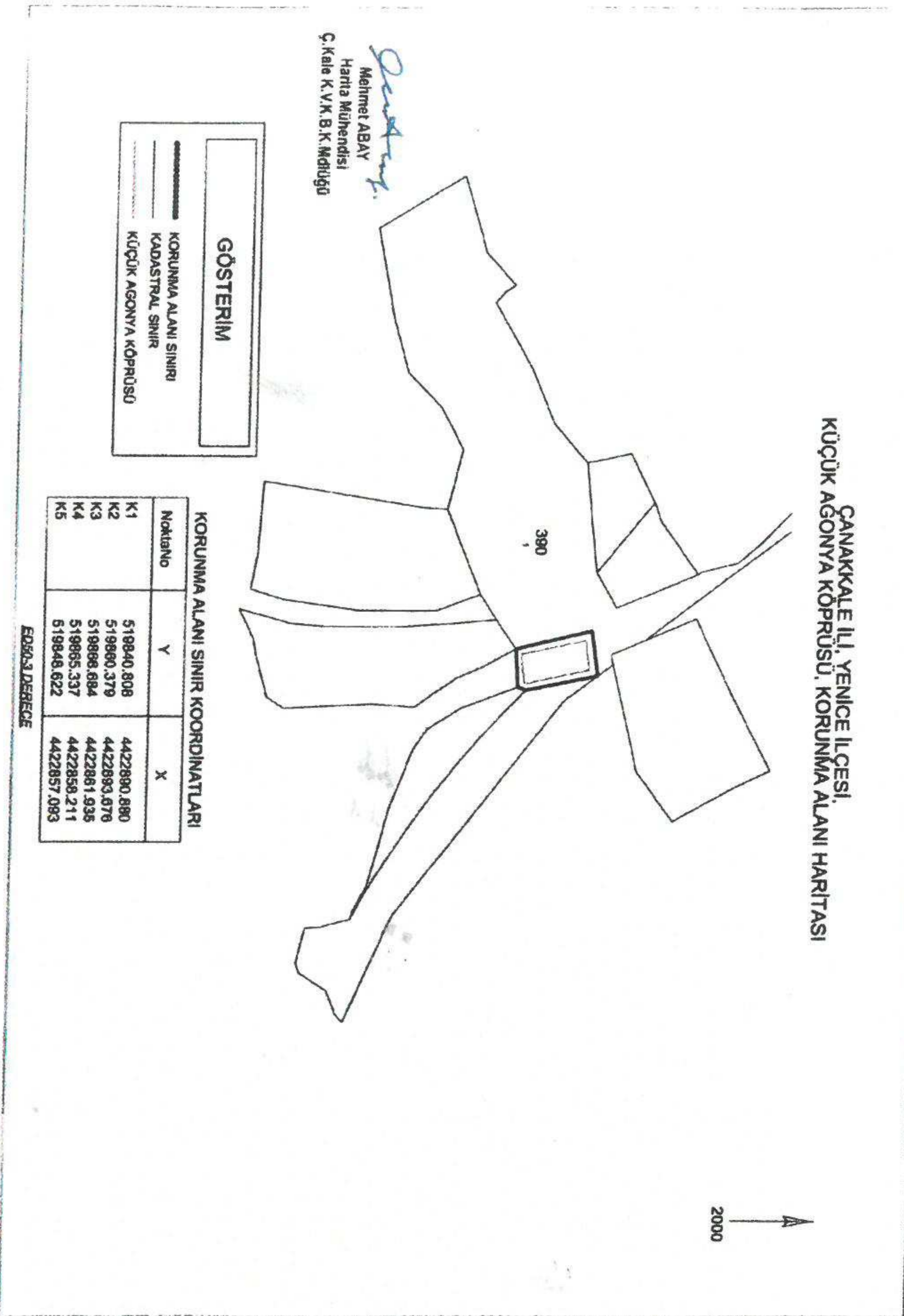

FOTOĞRAF

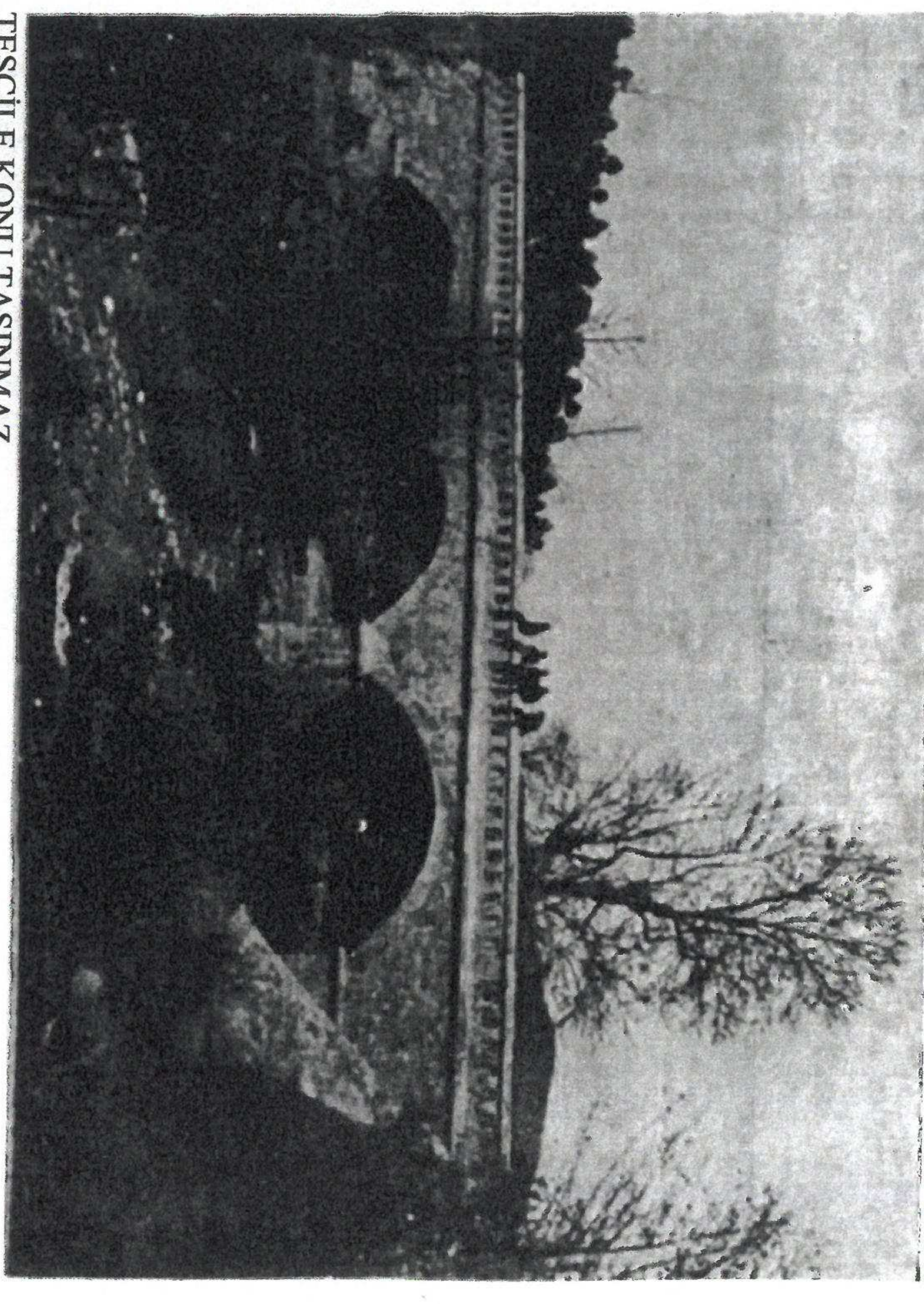

GÖZLEMLER: Kabayonu taş malzemeden oluşan, günümüzde tali yolda kalan köprü'nün tabliye ve taşıyıcı sistemlerinin sağlam olduğu görülmüştür.

BUGÜNKÜ SAHİBİ:

BAKIMINDAN SORUMLU OLMASI GEREKEN KURULUŞ:

YAPILAN ONARIMLAR:

AYRINTILI TANIM:

Balya - Çanakkale yolu üzerinde, Yenice ili, Merkez, Hacı Hasan Mahallesi'nde yer alan ve Cumhuriyet Döneminin ilk beton köprülerinden olan Küçük Agonya Köprüsü 3x8 metre açıklığı, 6 m. genişliği ile dönemin önemli köprülerinden biridir.

Hayri Bey tarafından inşa edilen köprü plan ve projeleri ile aynı yıl tamamlanan, bir ayağı Çırpılar diğer ayağı Bayatlar köyü sınırlarında yer alan tescilli 1. Grup Büyük Agonya Köprüsü'nün üç güzel küçük bir örneğini teşkil etmektedir.

*30 Tesrinievvel 1935 tarihli Cumhuriyet Gazetesi Arşivi, s.10.

*Aksoy F., Yavaş D., (2015), **Tarihî Büyük Agonya Köprüsü Teknik Raporu** (Restorasyona yönelik), KGM.

* Çolak F., (2013) "Atatürk Dönemi'nde Türkiye Cumhuriyeti'nin Ulaşım Politikasına Bir Bakış", *Turkish Studies - International Periodical For The Languages, Literature and History of Turkish or Turkic Volume 8/2, Winter 2013, p. 345-364, ANKARA-TURKEY.*

KONTROL EDEN:

Cağman ESTİRGEMEZ
Koruma Bölge Kurulu Müdürü V.

KURUL ONAYI NO:

(Handwritten signatures and stamps)

KURUL KARARLARI:

Çanakkale KVKBK'nun 19.12.2017
Gün ve 4.316 Sayılı karar ekidir.

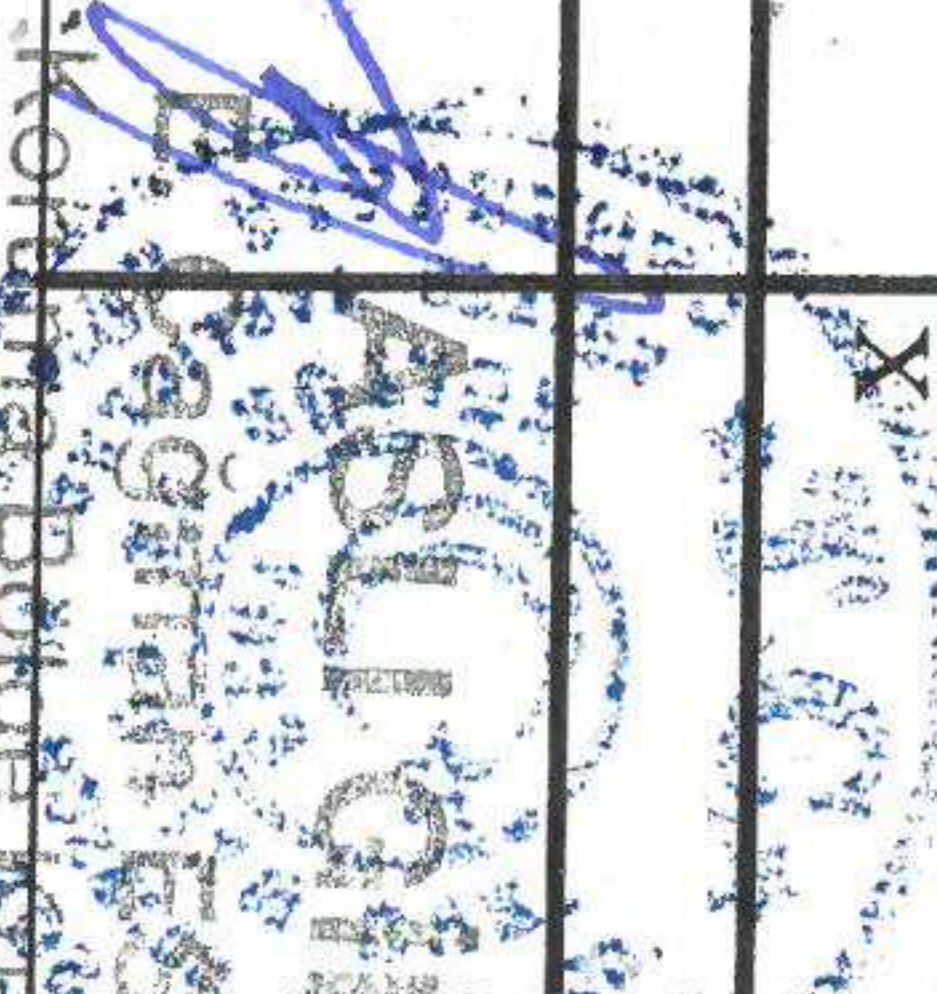

ÇANAKKALE İLİ, YENİCE İLÇESİ,
MENFEZ1 KORUNMA ALANI HARİTASI

500

UYGUNDUR
19.12.2017

Mİ KORUMA

KAN ID.	ÜYE
	<i>[Signature]</i>
	<i>[Signature]</i>
	<i>[Signature]</i>
	<i>[Signature]</i>
	<i>[Signature]</i>

145

88

123

4

122

1

[Signature]
Mehmet ABAY
Harita Mühendisi
Ç.Kale K.V.K.B.K. Mdlüğü

GÖSTERİM	
●●●●●●●●●●	KORUNMA ALANI SINIRI
—	KADASTAR SINIRI
—	MENFEZ SINIRI

NoktaNo	KORUNMA ALANI SINIRI KORDİNATLARI
M1	536024.441
M2	536029.886
M3	536033.492
M4	536030.689

KORUNMA ALANI SINIRI KORDİNATLARI

Çanakkale KVKBK'nun 19.12.2017
Gün ve 4316 Sayılı karar ekidir.

ESİR GEMEZ
Koruma Bölge Kurulu Müdür V.
[Signature]

ED90.3.DEREGE

ÇANAKKALE İLİ, YENİCE İLÇESİ,
MENFEZ2 KORUNMA ALANI HARİTASI

500

MÜHÜR VE İKRAFIN KORUNMA
ALANI GEKURU

UYGUNDUR
19.12.2017
ÇANAKKALE

BAŞKAN	
BAŞKAN YRD.	
ÜYE	
ÜYE	
ÜYE	

122

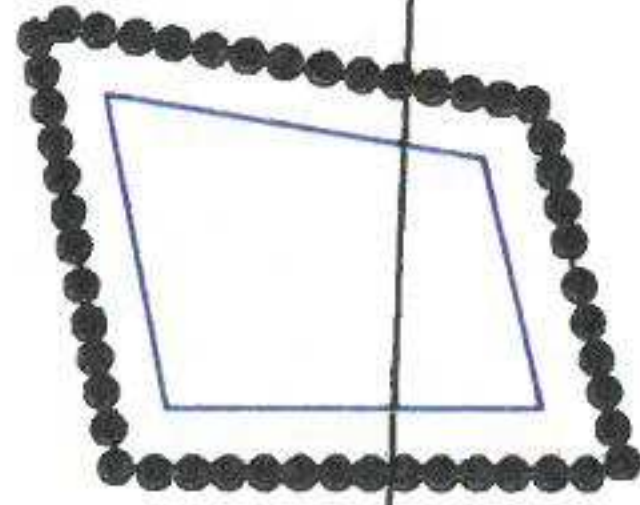

KORUNMA ALANI SINIR KOORDİNATLARI

NoktaNo	Y	X
S1	535692.399	4405419.979
S2	535698.279	4405421.449
S3	535698.279	4405413.346
S4	535691.052	4405411.901

ED50-3 DERECE

GÖSTERİM

●●●●●●●●●● KORUNMA ALANI SINIRI
————— KADASTARL SINIR
————— MENFEZ SINIRI

Mehmet ABAY
Harita Mühendisi
Ç.Kale K.V.K.B.K.Maliği

Mehmet Abay

Çanakkale KVKBK'nun
Gün ve
19.12.2017
Sayılı karar ekidir.

E. Çağman ESİRGEMEZ
Koruma Bölge Kurulu Müdür V.

ASLI GİBİDİR

E. Çağman ESİRGEMEZ
Koruma Bölge Kurulu Müdür V.

ÇANAKKALE İLİ, YENİCE İLÇESİ,
MENFEZ3 KORUNMA ALANI HARİTASI

500

UYGUNDUR.
19.12.2017

ÇANAKKALE
KORUNMA



KORUNMA ALANI SINIR KOORDİNATLARI

NoktaNo	Y	X
T1	534733.988	4405609.419
T2	534735.588	4405608.745
T3	534737.665	4405606.480
T4	534736.346	4405593.810
T5	534735.175	4405591.656
T6	534733.351	4405592.917
T7	534732.473	4405596.039
T8	534732.444	4405597.889

ED50-3 DERECE

Mehmet ABAY
Mehmet ABAY
Harita Mühendisi
Ç.Kale K.V.K.B.K.Mdiüğü

Çanakkale KVKBK'nun 19.12.2017
Gün ve 4316 Sayılı karar ektidir.

E. Çağman ESTİRGEZ
Korunma Bölge Kurulu Müdürü

ASLİ GİBİDİR
E. Çağman ESTİRGEZ
Korunma Bölge Kurulu Müdürü

E. Çağman
E. Çağman ESTİRGEZ
Korunma Bölge Kurulu Müdürü