

T.C.
KÜLTÜR VE TURİZM BAKANLIĞI
DİYARBAKIR KÜLTÜR VARLIKLARINI
KORUMA BÖLGE KURULU
KARAR

Tarihi ve No. :22.12.2017-205
Karar Tarihi ve No. : 22.12.2017-5392
Dosya No :23.00.205

Toplantı Yeri
DİYARBAKIR

Elazığ İli, Merkez İlçesi, bir kısmı Sarılı Köyü sınırlarında ve tapunun 1964 nolu parselinde, bir kısmı ise Yukarı Malatcık Köyü sınırlarında ve tescil harici alanda bulunan “Sarılı Tarihi Yerleşimi (Höyüğü) nin tescil talebine ilişkin; Elazığ Valiliği İl Kültür ve Turizm Müdürlüğü’nün 11.10.2017 gün ve 3088 sayılı yazısı ile Elazığ Valiliği Kadastro Müdürlüğü’nün 09.11.2017 gün ve E.2501856 sayılı yazısı okundu. Ekleri ve konuya ilişkin bilgi, belgeler incelendi. Yapılan görüşmeler sonunda;

Elazığ İli, Merkez İlçesi, bir kısmı Sarılı Köyü sınırlarında ve tapunun 1964 nolu parselinde, bir kısmı ise Yukarı Malatcık Köyü sınırlarında ve tescil harici alanda bulunan “Sarılı Tarihi Yerleşimi (Höyüğü) Korunması Gerekli Kültür Varlığı özelliği gösterdiğinden, 2863 sayılı kanunun Tespit ve Tescil ile ilgili 7. Maddesi uyarınca sınırları ekli 1/5000 ölçekli haritada belirlendiği şekli ile I. Derece Arkeolojik sit olarak tesciline,

Sit sınırları içinde kalan parsellerin tapu kütüğünün beyanlar hanesine “Korunması Gerekli Taşınmaz Kültür Varlığı” şerhinin konulmasına,

“Sarılı Tarihi Yerleşimi (Höyüğü) nin bulunduğu alanın koruma esasları ve kullanma şartlarının, 2863 sayılı Kanununun 17. Maddesi gereğince Kültür ve Tabiat Varlıklarını Koruma Yüksek Kurulu’nun Arkeolojik sitler koruma ve kullanma koşulları başlıklı 05.11.1999 gün ve 658 sayılı ilke kararının I. Maddesinde belirtilen hususlar çerçevesinde belirlenmesine karar verildi.

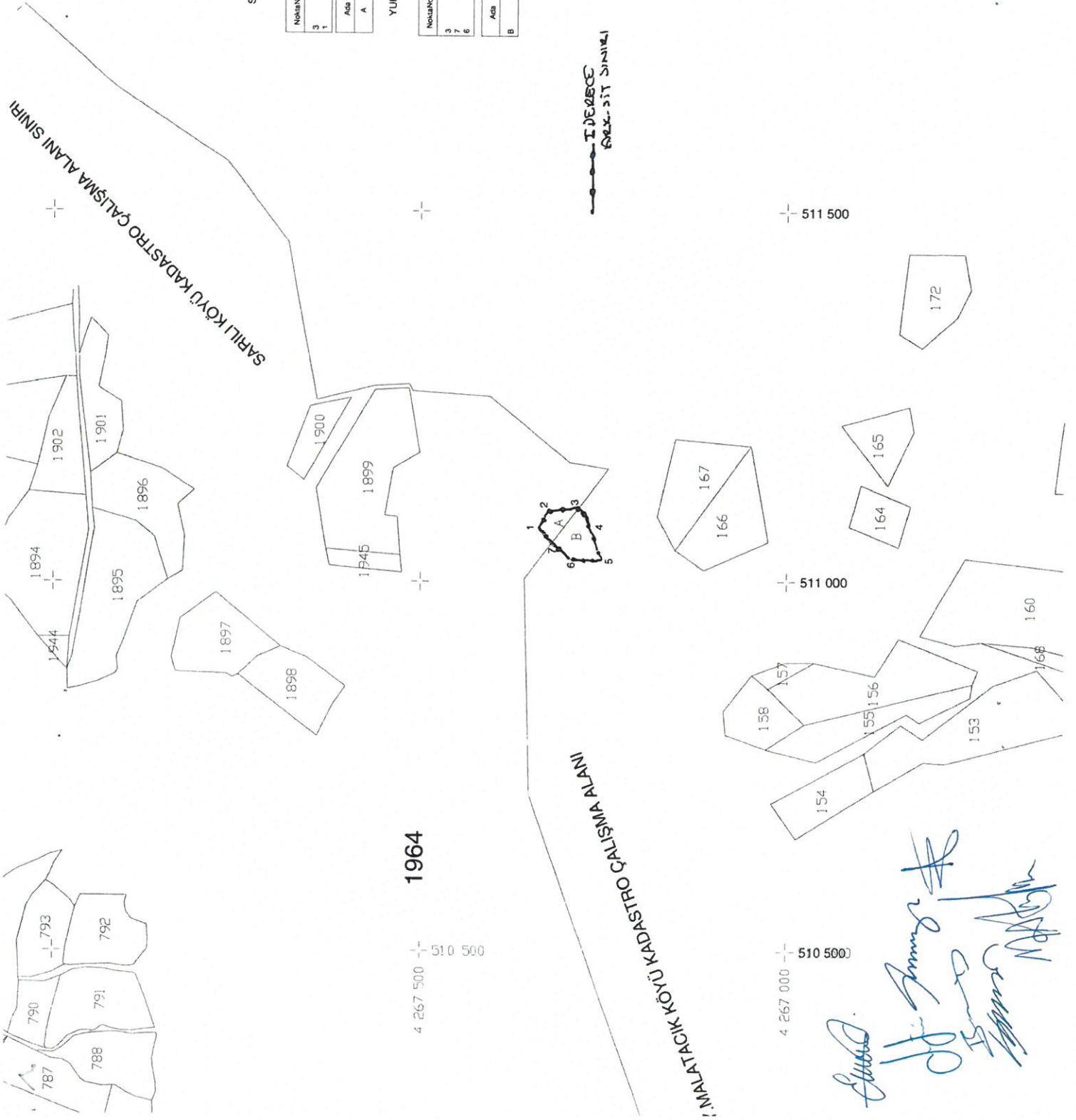

SARILI KÖYÜ 1964 NOLU PARSEL İÇİNDE KALAN KISIM

ED_50_3. DERECE

NoktaNo	Y	X	NoktaNo	Y	X
3	511068 707	4267282 863	2	511068 701	4267282 860
1	511068 703	4267282 861	7	511068 709	4267282 864

Ada	Parcel	Noktalar	Hesaplanan
A		1,2,3,7	1200,673

YUKARI MALATACIK KÖYÜ TESCİL HARICİ YERDE KALAN K.

ED_50_3. DERECE

NoktaNo	Y	X	NoktaNo	Y	X
3	511068 707	4267282 863	4	511068 715	4267282 867
7	511068 709	4267282 861	5	511068 724	4267282 872
6	511027 717	4267282 869			

Ada	Parcel	Noktalar	Hesaplanan
B		3,4,5,6,7	2703,310

I DERECE
PAR. 517 SINIRI

T.C.
Diyarbakır Kültür Varlıklarını
Koruma Bölge Kurulunun
22.11.2012 tarih ve 5392
Sayılı Karar Eki dir.

512 000

511 500

511 000

1964

4 267 500 510 500

4 267 000 510 500

Handwritten signatures and stamps in blue ink.

MALATACIK KÖYÜ KADASTRO ÇALIŞMA ALANI



AVRUPA KONSEYİ		DOĞAL VE KÜLTÜREL VARLIKLARI KORUMA ENVANTERİ			SİT	ENVANTER NO:		
TÜRKİYE		KÜLTÜR VARLIKLARI VE MÜZELER GENEL MÜDÜRLÜĞÜ				HARİTA NO:		
İLİ:	Elazığ	İLÇESİ:	Merkez	MAHALLE, KÖY, MEVKİİ:	Sarılı Köyü	Pafta:	Ada:	Parsel:
ADI:	Sarılı Tarihi Yerleşim Alanı							

GENEL TANIM: Sarılı Tarihi Yerleşim Alanı, Sarılı Köyü yerleşim alanının yaklaşık 1,5 km doğusunda kalmaktadır. Tarihi yerleşim alanının, batı ve kuzeyinden güneybatı-kuzeydoğu yönlü uzanan dere yatağı geçerken, doğu ve kuzeyi eğimli tarım alanlarıyla çevrilidir. Yayvan bir tepe üzerine kurulmuş olan tarihi yerleşim alanı, doğu-batı doğrultusunda yaklaşık 80 metre, kuzey-güney doğrultusunda ise 60-65 metrelik bir yayılım alanına sahiptir. Tarihi yerleşim alanının yaklaşık 4 metrelik bir yüksekliği sahiptir. Tarihi yerleşim alanının yüzeyinde yapılan incelemelerde Demir Çağı Dönemi özelliklerini yansıtan seramik parçalarına rastlanmıştır.

TEHLİKELER:	Define arama maksatlı kaçak kazılar yapılması.		
ŞİMDİKİ DURUM:	Höyüğün üzerinde kaçak kazılardan kaynaklanan tahribatlar vardır.		
SİT POTANSİYELİ:	<i>I. Derece Arkeolojik Sit.</i>	KORUMA DERECESESİ:	<i>I. Derece Arkeolojik Sit</i>
ŞİMDİKİ KORUMA:	Tescilsiz olduğundan herhangi bir koruma önlemi alınmamıştır.	HAZIRLAYANLAR:	09.10.2017
ÖNERİLEN KORUMA:	I. Derece Arkeolojik Sit Alanı olarak tescillenerek korunmalıdır.	Ergül DEMİR Arkeolog	Ercan Kan Uzman
YAYIN DİZİSİ:		KONTROL EDEN:	Ziya KILIÇ Müze Müdürü
GÖZLEMLER:	Tarihi Yerleşim Alanının yüzeyinde açılan kaçak kazı çukurları yoğun bir tahribata sebep olmuş.		
HARİTALAR, KORDİNATLAR, FOTOĞRAFLAR:		KURUL KARARLARI:	
		REVİZYON:	
		KURUL ONAYI:	

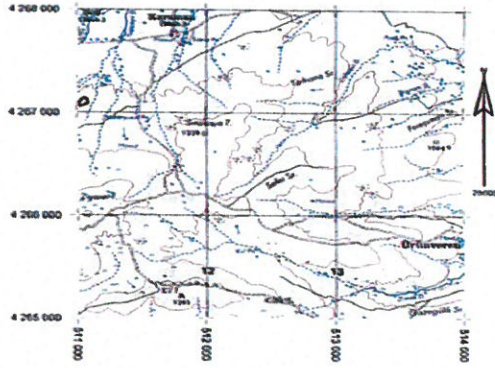

T.C.
Diyarbakır Kültür Varlıklarını
Koruma Bölge Kurulunun
22.12.2017 tarih ve 5.33.2
Sayılı Karar Eki dir.

(Handwritten signatures of the committee members)

