

T.C.
KÜLTÜR VE TURİZM BAKANLIĞI
DIYARBAKIR KÜLTÜR VARLIKLARINI
KORUMA BÖLGE KURULU
KARAR

Toplantı Tarihi ve No. : 20.12.2017-203
Karar Tarihi ve No. : 20.12.2017-5386
Dosya No : 21.11.63

Toplantı Yeri
DIYARBAKIR

Diyarbakır ili, Lice ilçesi, Camikebir mahallesinde bulunan 214 ada 12 no.lu parselin güney tarafında bulunan kadastral yolda yer alan Ulucami Köprüsü olarak adlandırılan taşınmazın tescil talebi önerisine ilişkin; Karayolları 9. Bölge Müdürlüğü'nün 30.10.2017 tarih ve E.359154 sayılı yazısı okundu. Ekleri (Tescil fişi, Kurum görüşleri) ve konuya ilişkin bilgi, belgeler incelendi. Yapılan görüşmeler sonunda;

Diyarbakır ili, Lice ilçesi, Camikebir mahallesinde bulunan 214 ada 12 no.lu parselin güney tarafında bulunan kadastral yolda yer alan Ulucami Köprüsü olarak adlandırılan Köprü'nün, "Korunması Gerekli Taşınmaz Kültür Varlığı" özelliği gösterdiğinden 2863 sayılı Kanun'un Tespit ve Tescil ile ilgili 7.Maddesi uyarınca tescilinin uygun olduğuna,

-Yapı grubunun I. grup olarak belirlenmesine,

-Koruma alanı sınırlarının, ekli krokide işaretlendiği şekliyle uygun olduğuna;
karar verildi.

AVRUPA KONSEYİ	KÜLTÜREL VARLIKLARI KORUMA ENVANTERİ (D.K.V.K.E)		ENVANTER NO:	
T Ü R K İ Y E	KÜLTÜR VARLIKLARI VE MÜZELER GENEL MÜDÜRLÜĞÜ		ANIT	
İLİ: DİYARBAKIR	İLÇESİ: LİCE	MAHALLE/MEVKİ: CAMİKEBİR mah. - KORTÜK mah. -ŞAR MAH.	KORUMA DERECE	ANITSAL x 2 3
SOKAK VE KAPI NO:	KAD. :PAFTA: ADA: PARSEL:		ÇEVRESEL	1 2 3
ADI: ULUCAMI KÖPRÜSÜ	YAPTIRAN:	YAPAN:	MİMARİ ÇAĞI:	
	YAPIM TARİHİ:	KİTABE:	VAKFIYE:	

GENEL TANIM: Diyarbakır ili, Lice ilçesi, Camiikebir mahallesi, Şaar mahallesi ve Körtük mahallesine sınır oluşturan derenin üzerinde yer almaktadır. Köprü tek ayakla teşkilatlandırılmış, bir yarım kemerli göze sahiptir.

KORUNMUŞLUK DURUMU: orta	TAŞIYICI YAPI: orta	CEPHE DURUMU: orta	ÖRTÜ DURUMU: orta	İÇ YAPI DURUMU: orta	BEZEME DURUMU: -	RUTUBET DURUMU: -
--------------------------	---------------------	--------------------	-------------------	----------------------	------------------	-------------------

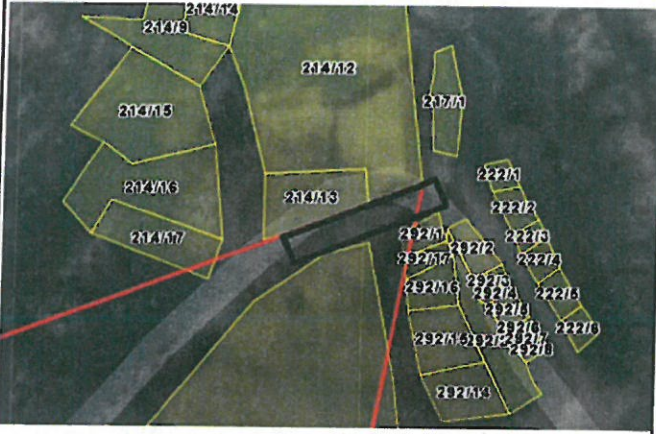

GÖZLEMLER: Korunması gerekli kültür varlığı özelliği göstermektedir.

BUGÜNKÜ SAHİBİ: **BAKIMINDAN SORUMLU OLAN: KARAYOLLARI**
YAPILAN ONARIMLAR: Köprü tempan duvarları ve döşeme taşları gerek insan eliyle gerekse doğa koşullarından dolayı kaybolmuş yerine betonarme döşeme ve demir korkuluk yapılmıştır.

AYRINTILI TANITIM: Diyarbakır ili, Lice ilçesi, Camiikebir mahallesi, Şaar mahallesi ve Körtük mahallesine sınır oluşturan derenin üzerinde yer almaktadır. Köprü tek ayakla teşkilatlandırılmış, bir yarım kemerli göze sahiptir. Köprüde inşa malzemesi olarak kemer kısmında kabayonu kalker taş kullanılmıştır. Moloz taşlar ise duvarlarda kullanılmıştır. Köprü tempan duvarları ve döşeme taşları gerek insan eliyle gerekse doğa koşullarından dolayı kaybolmuş yerine betonarme döşeme ve demir korkuluk yapılmıştır. Köprüde malzeme kayıpları oluşmuştur. Tek kemer gözüne sahip köprünün açıklığı yaklaşık 4,5 m. genişliği 4 m. ve yüksekliği 11 m. dir.

Köprünün memba tarafı kuzey yöndür. Bir Gözü, yarım daire kemer formunda, kalker taşından kabayonu taş tekniğinde yapılmıştır. Kemer karnı ve Kemer ayakları kabayonu kesme kalker taşından diğer yüzeyler ise moloz kalker taşla örülmüştür. Kemer taşları ile kemer karnındaki taşlarda yer yer malzeme kayıpları görülmektedir. Köprünün duvar yüzeylerinde bitkileşme, yosunlanma ve nemlenme meydana gelmiştir. Kemer karnında kuzey kısmında strüktürel çatlak bulunmaktadır.

TEKNİK BİLGİLER:	ISITMA SİSTEMİ:	
	KANALİZASYON:	
	SU:	
	ELEKTRİK:	

ÖZGÜN KULLANIMI: Köprü

BUGÜNKÜ KULLANIMI: Köprü

ÖNERİLEN KULLANIMI: Köprü

HAZIRLAYANLAR:
Yılmaz AKKUZU Mimar *[Signature]*
Ahmet MIZRAK Uzman *[Signature]*
18.12.2017

KONTROL EDEN:
Mehriban KARAASLAN
Bölge Kurulu Müdürü *[Signature]*

YAYIN DİZİNİ :

- 1- *[Signature]*
- 2- *[Signature]*
- 3- *[Signature]*
- 4- *[Signature]*

EKLER :	
RAPOR	X
FOTOĞRAF	X
RÖLÖVE PROJESİ	
RESTORASYON PROJESİ	
HARİTA	X
KROKİ	X
KİTABE	
VAKFIYE	

TESCİL :
KARAR NO :
KARAR TARİHİ :

REVİZYON:

T.C.
Diyarbakır Kültür Varlıklarını
Koruma Bölge Kurulunun
20.12.2017.....tarih ve 5386
Sayılı Karar Eki dir.

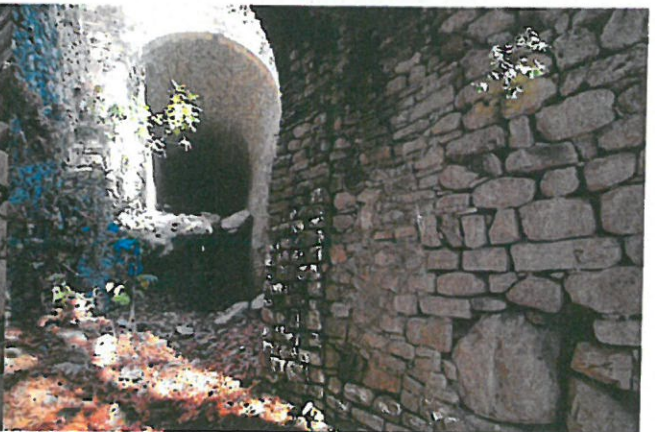



Koruma Alanı

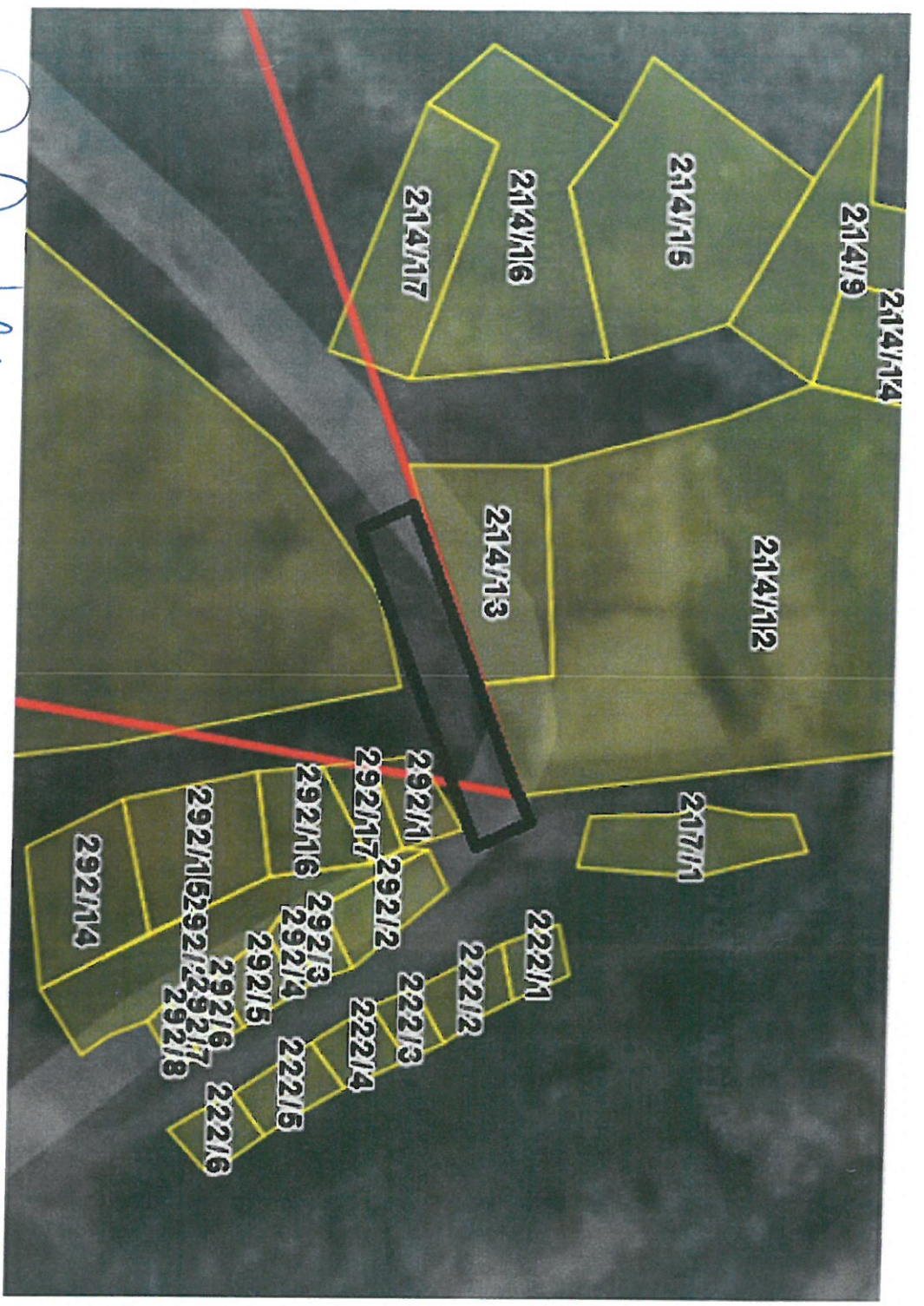

T.C.
Diyarbakır Kültür Varlıkları
Koruma Bölge Kurulunun
20.12.2013 tarih ve 5386
Sayılı Kararı Eki dir.

[Handwritten signatures and names in blue ink]