

**T.C.**  
**KÜLTÜR VE TURİZM BAKANLIĞI**  
**DİYARBAKIR KÜLTÜR VARLIKLARINI**  
**KORUMA BÖLGE KURULU**  
**KARAR**

**Toplantı Tarihi ve No :17.08.2017-192**  
**Karar Tarihi ve No :17.08.2017-5021**  
**Dosya No :47.01.287**

**Toplantı Yeri**  
**DİYARBAKIR**

Mardin İli, Kızıltepe İlçesi Küplüce Mahallesi sınırları içinde yer alan Şemka Höyüğünün tescil talebine ilişkin; Mardin İl Kültür ve Turizm Müdürlüğünün 15.06.2017 gün ve 1486 sayılı yazısı, ekleri ve konuya ilişkin bilgi, belgeler incelendi. Yapılan görüşmeler sonunda;

Mardin İli, Kızıltepe İlçesi Küplüce Mahallesi sınırları içinde bulunan Şemka Höyüğünün; “Korunması Gerekli Taşınmaz Kültür Varlığı” özelliği gösterdiğinden 2863 sayılı Kanunun Tespit ve Tescil ile ilgili 7. Maddesi uyarınca sınırları ekli harita üzerine belirlendiği şekliyle II. Derece Arkeolojik Sit Alanı olarak tescilinin uygun olduğuna,

Ekli haritada sit sınırlarını gösteren koordinatlar içinde kalan parsellerin tapu kütüğü beyanlar hanesine “korunması gerekli taşınmaz kültür varlığı” şerhinin konulmasına,

Şemka Höyüğünün koruma esasları ve kullanma şartlarının, 2863 sayılı Kanunun 17. Maddesi gereğince, Kültür ve Tabiat Varlıklarını Koruma Yüksek Kurulunun, Arkeolojik Sitler, Koruma ve Kullanma Koşulları Başlıklı 05.11.1999 gün ve 658 sayılı ilke kararının II. Madde’sinde bahsedilen hususlar çerçevesinde belirlenmesine karar verildi.

AVRUPA KONSEYİ	DOĞAL VE KÜLTÜREL VARLIKLARI KORUMA ENVANTERİ	D.K.V.K.E.	<b>SİT</b>	ENVANTER NO	
<b>TÜRKİYE</b>	KÜLTÜR VARLIKLARI VE MÜZELER GENEL MÜDÜRLÜĞÜ			HARİTA NO	
İL : <b>Mardin</b>	İLÇESİ : <b>Kızıltepe</b>	MAHALLE - KÖY <b>Küplüce Mahallesi</b>	PAFTA :	ADA	PARSEL
ADI : <b>Şemka Höyük</b>					
GENEL TANIM: Mardin İl merkezine 58 km mesafede olup köy yerleşiminin batısında yer almaktadır. Höyük yaklaşık 3 metre yükseklikte olup 110x60 metre ölçülerindedir. Hafif yükseltiyeye sahip ve yayvan bir görünüme sahiptir. Höyük yüzeyinde yapılan incelemede farklı dönemlere ait seramik parçalarına rastlandı. Höyüğün üzerinde ve çevresinde köy mezarları, birkaç köy evi yer almaktadır. Höyükten köydeki kerpiç evlerin sıvanması için toprak alındığı görülmüştür.					
ŞİMDİKİ TEHLİKELER : Alanın yakın çevresi çağdaş yapılaşma ve kaçak kazı tehlikesi ile karşı karşıyadır.					
ŞİMDİKİ DURUM : Herhangi bir koruma bulunmamaktadır.					
SİT POTANSİYELİ : II. Derece Arkeolojik Sit Alanı			KORUMA DERECESİ II.Derece		
ŞİMDİKİ KORUMA : Yok			HAZIRLAYANLAR Volkan BAĞLAYICI (Sanat Tarihçi)		
ÖNERİLEN KORUMA : II. Derece Arkeolojik Sit Alanı			Muaviye ŞAHİN (Sanat Tarihçi)		
YAYIN DİZİSİ :			Kontrol Eden: Mardin Müze Müdürü Nihat ERDOĞAN 28.07.2016		
GÖZLEMLER :			KORUMA KURULU KARARLARI		
			KORUMA KURULU ONAYI		

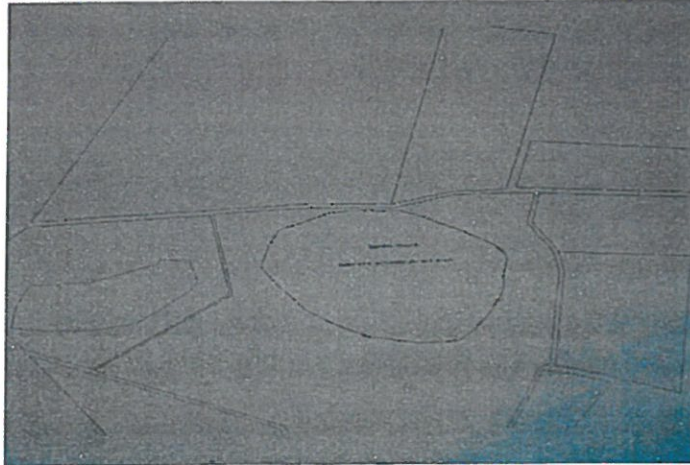

Öneri Sit Haritası

*D. M.*

*[Handwritten signature]*

*[Handwritten signatures and initials]*



ŞEMKA(KÜPLÜCE) HÖYÜK

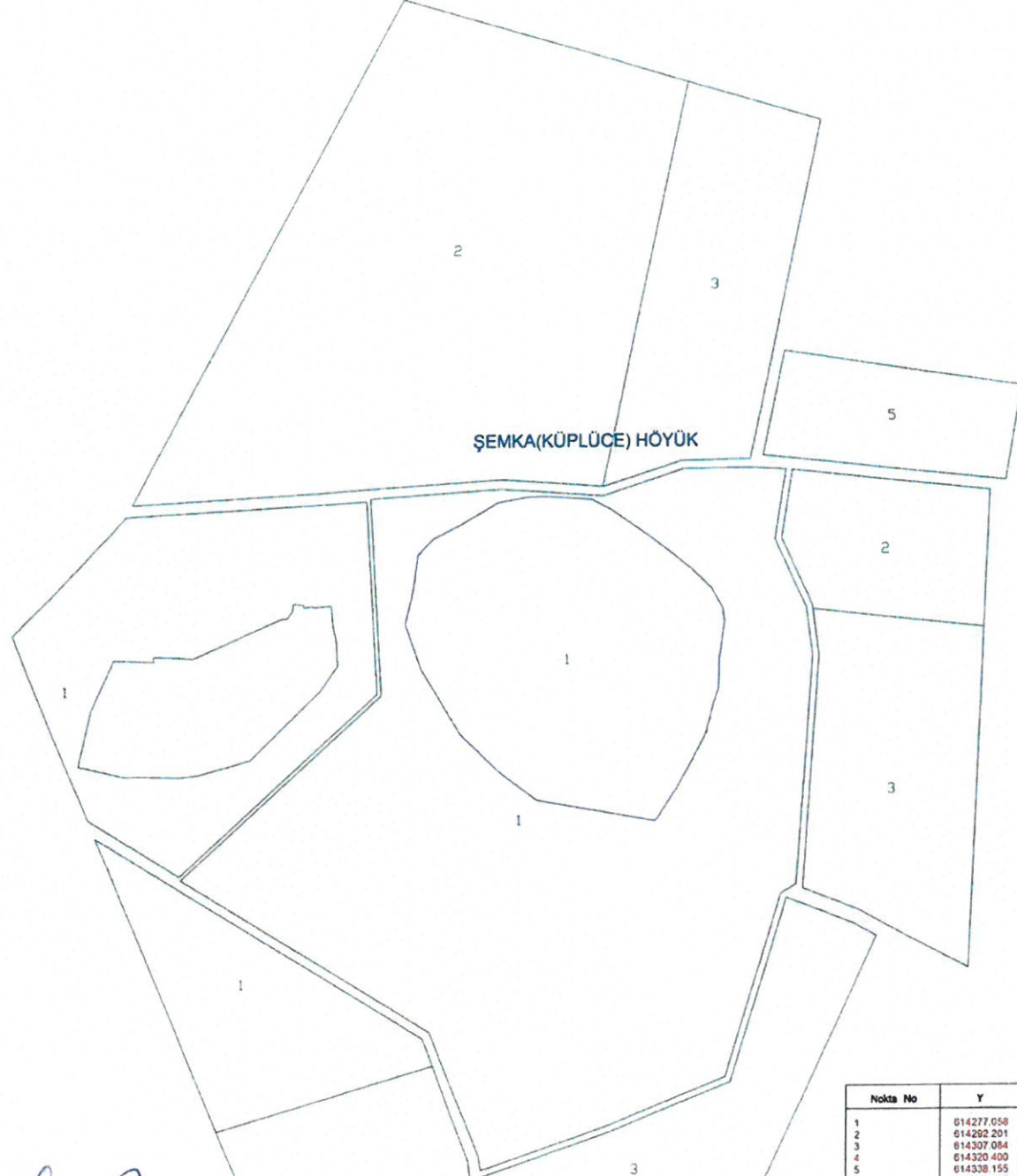

Nokta No	Y	X
1	014277 058	4104586 407
2	014282 201	4104578 313
3	014307 084	4104568 131
4	014320 400	4104558 992
5	014338 155	4104545 837
6	014355 387	4104531 838
7	014370 270	4104517 216
8	014378 888	4104502 073
9	014380 299	4104491 873
10	014378 486	4104476 460
11	014376 310	4104461 955
12	014378 433	4104452 305
13	014375 628	4104439 624
14	014372 353	4104428 794
15	014368 267	4104405 572
16	014364 887	4104383 013
17	014344 021	4104363 274
18	014327 415	4104337 581
19	014327 415	4104337 581
20	014234 673	4104354 187
21	014204 808	4104377 060
22	014176 082	4104405 572
23	014145 310	4104428 441
24	014132 773	4104491 857
25	014138 889	4104516 523
26	014142 750	4104544 735
27	014154 143	4104556 777
28	014174 378	4104597 003
29	014190 045	4104578 794
30	014204 405	4104584 845
31	014227 804	4104588 761
32	014239 653	4104589 190
33	014257 495	4104587 591

*[Handwritten signature]*

*[Handwritten signature]*

*[Handwritten signature]*

*[Handwritten signature]*