





T.C.
KÜLTÜR VE TURİZM BAKANLIĞI
Karabük Kültür ve Tabiat Varlıklarını
Koruma Bölge Kurulu
KARAR

Toplantı Tarihi ve No: 28.12.2017 252
Karar Tarihi ve No : 28.12.2017 4109

Toplantı Yeri
SAFRANBOLU

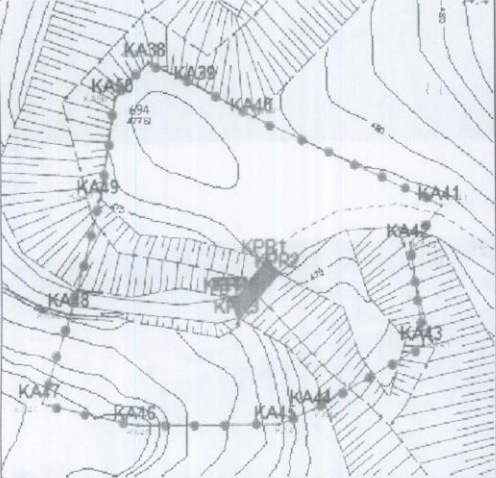
Karabük İli, Safranbolu İlçesi, Aşağıtokatlı Mahallesi, Arkbaşı Mevkii, Kentsel Sit Alanı sınırları dışında, Koruma Amaçlı İmar Planı Sınırları içerisindeki köprünün tescil talebini konu alan Safranbolu Belediye Başkanlığı İmar ve Şehircilik Müdürlüğü'nün 24.07.2017 tarih ve 3621 sayılı yazısı, Karabük Kültür Varlıklarını Koruma Bölge Kurulu Müdürlüğü uzmanlarının 31.10.2017 tarih ve 993 sayılı raporu ve ekleri, kurum görüşlerini konu alan Karabük Kültür Varlıklarını Koruma Bölge Kurulu Müdürlüğü'nün 10.11.2017 tarih ve 2113 sayılı yazısı, Safranbolu Kaymakamlığı Malmüdürlüğü'nün 17.11.2017 tarih ve 22896094-300-1880 sayılı yazısı, Safranbolu Belediye Başkanlığı İmar ve Şehircilik Müdürlüğü'nün 20.11.2017 tarih ve 5665 sayılı yazısı, Maden İşleri Genel Müdürlüğü'nün 03.12.2017 tarih ve E.444634 sayılı yazısı okundu, yapılan görüşmeler sonucunda;

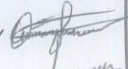
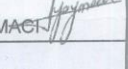
Karabük İli, Safranbolu İlçesi, Aşağıtokatlı Mahallesi, Arkbaşı Mevkii, Kentsel Sit Alanı sınırları dışında, Koruma Amaçlı İmar Planı Sınırları içerisindeki köprünün 2863 sayılı Kültür ve Tabiat Varlıklarını Koruma Kanunu'nun 6. maddesinde belirtilen korunması gerekli taşınmaz kültür varlıklarından olduğu anlaşıldığına, taşınmazın söz konusu Kanununun 7. maddesi kapsamında korunması gerekli taşınmaz kültür varlığı olarak tescil edilmesine, taşınmaz grubunun "1" olarak belirlenmesine, koruma alanının kararımız eki 1/1000 ölçekli haritada gösterildiği şekliyle belirlenmesine, taşınmaza yönelik hazırlanan tescil fişinin onaylanmasına karar verildi.

AVRUPA KONSEYİ		DOĞAL VE KÜLTÜREL VARLIKLARI KORUMA ENVANTERİ (D.K.V.K.E.)					ANIT	Envanter No:									
TÜRKİYE		KÜLTÜR VARLIKLARI VE MÜZELER GENEL MÜDÜRLÜĞÜ						Harita No:									
İLİ	KARABÜK	İLCESİ	SAFRANBOLU	MAHALLE	AŞAĞI TOKATLI MAHALLESİ		Koruma Derecesi	ANITSAL	X	2	3						
SOKAK		PAFTA		ADA		PARSEL		ÇEVRESEL	1	2	3						
ADI	KÖPRÜ	YAPTIRAN		YAPAN			MİMARİ ÇAĞI										
		YAPIM TARİHİ		KİTABE			VAKFIYE										
GENEL TANIM		Köprü Aşağı Tokatlı Mahallesi, 134-135 adalar arasında yer almaktadır. Köprü tek gözlüdür ve moloz taş ve kesme taş malzemeden yapılmıştır															
KORUNMUŞLUK DURUMU:			TAŞIYICI YAPI:			CEPHE DURUMU:			ÖRTÜ DURUMU:			İÇ YAPI DURUMU:			BEZEME DURUMU:		
X	IYI	B	ORTA	C	KÖTÜ	X	B	C	A	B	C	A	B	C	A	B	C
VAZİYET PLANI:						FOTOĞRAF:											
																	
GÖZLEMLER		Köprü büyük oranda özgünlüğünü koruyarak günümüze ulaşmıştır.															
BUGÜNKÜ SAHİBİ							BAKIMDAN SORUMLU OLAN										
YAPILAN ONARIMLAR																	
AYRINTILI TANIM:							TEKNİK BİLGİLER		İSİTMA SİSTEMİ		-						
									KANALİZASYON		-						
									SU		-						
									ELEKTRİK		-						
							ÖZGÜN KULLANIMI: KÖPRÜ										
							BUGÜNKÜ KULLANIMI: KÖPRÜ										
							ÖNERİLEN KULLANIM: KÖPRÜ										
Koruma Amaçlı İmar Planı Sınırları içerisinde, Kentsel Sit Alanı Sınırları dışında kalan köprü, Karabük İli, Safranbolu İlçesi, Aşağı Tokatlı Mahallesi, 134-135 adalar arasında yer almaktadır. Köprü tek gözlüdür ve moloz taş ve kesme taş malzemeden yapılmıştır. Köprü'nün genişliği yaklaşık 3 m. civarındadır. Köprü'nün kemeri ve ayakları moloz taş malzemeden yapılmıştır. Söz konusu köprü'nün iki ayağı doğal kayalara oturmaktadır. Köprü günümüzde yaya ve araç trafiğine açıktır. Köprü'nün üzerinde tarihlendirme yapan herhangi bir yazıt ya da kitabe bulunmamaktadır. Köprü üzerinde kaldırım bulunmamakta olup, her iki tarafında yaklaşık 30 cm yüksekliğinde beton korkuluklar yer almaktadır. Köprü'nün döşeme bölümü betondur.							HAZIRLAYANLAR:		Sanat Tarihçisi E. ÖZSOY								
							Harita Mühendisi S. YAYMAÇI										
							KONTROL EDEN:										
YAYIN DİZİNİ:							EKLER										
							RAPOR		X								
							FOTOĞRAF		X								
							RÖLÖVE PROJESİ		-								
							RESTORASYON PROJESİ		-								
							HARİTA		X								
							KİTABE		-								
							VAKFIYE		-								
							REVİZYON:										
							KARABÜK KÜLTÜR VARLIKLARI KORUMA BÖLGE KURULUNUN 25/12/2019 6109 SAYILI KARARI EKİDİR.										

FOTOGRAF:

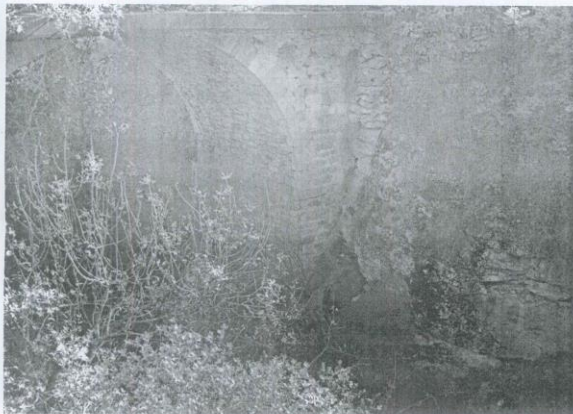

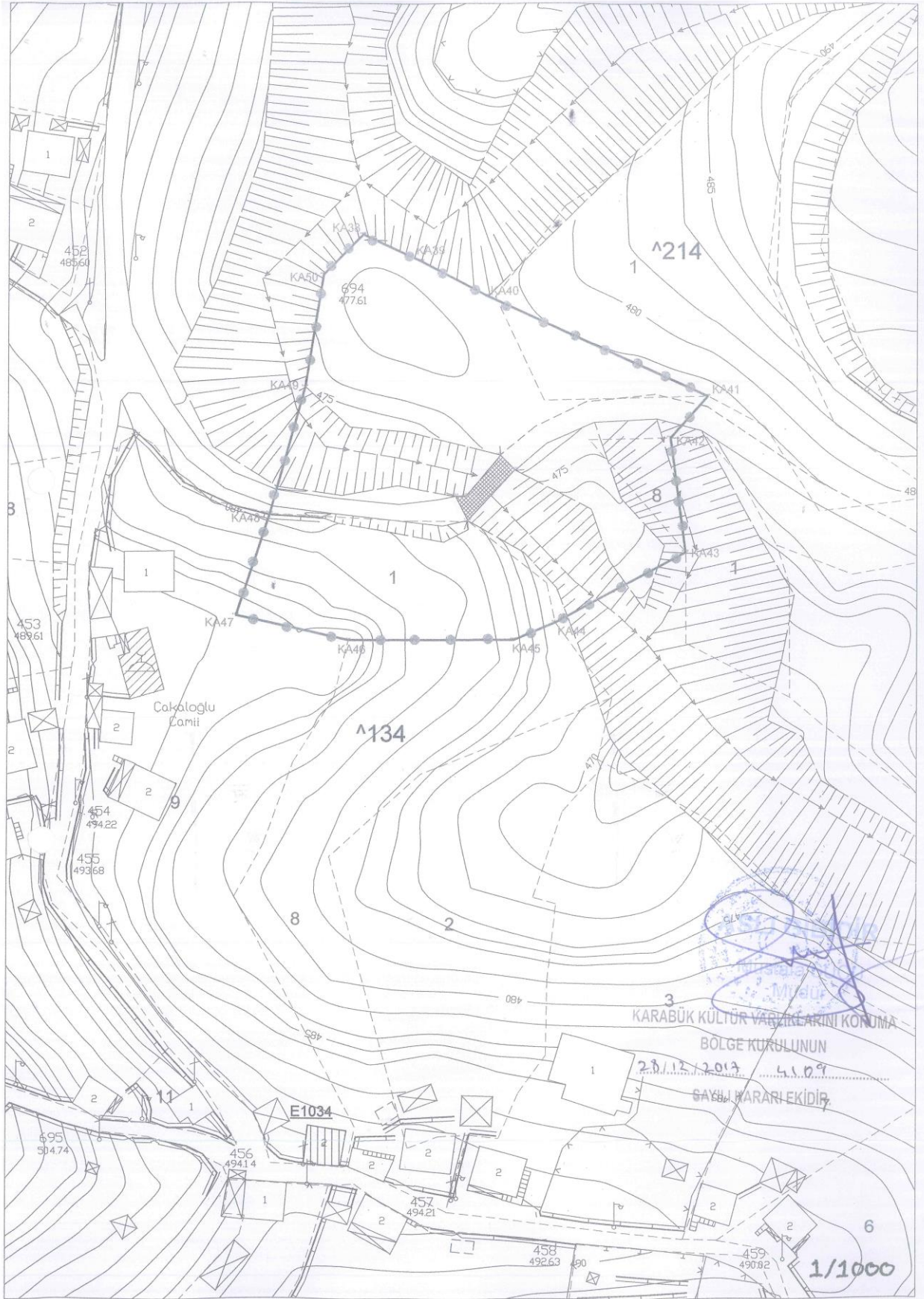

KARABÜK KÜLTÜR VARLIKLARINI KORUMA
BÖLGE KURULUNUN
20.12.2017 4.1.09
SAYILI KARARİKİDİR.

1/1000

Tescilli Köprü ve Koruma Alan Sınırını Gösterir Koordine Özet Çizelgeleri

Karabük İli Safranbolu İlçesi Aşağı Tokatlı Mahallesi
Arkbaşı Mevkiinde Yer Alan 1 adet Köprü

Projeksiyon : UTM 3 Derece
Datum : ITRF 96

Köprü Koordinatları

NoktaNo	Y	X
KPR1	473665.968	4569675.339
KPR2	473669.271	4569672.092
KPR3	473658.751	4569660.785
KPR4	473655.097	4569666.232
KPR5	473658.375	4569666.264

Projeksiyon : UTM 3 Derece
Datum : ED 50

Köprü Koordinatları

NoktaNo	Y	X
KPR1	473692.775	4569860.074
KPR2	473696.078	4569856.827
KPR3	473685.558	4569845.520
KPR4	473682.804	4569850.967
KPR5	473685.182	4569850.999

Projeksiyon : UTM 3 Derece
Datum : ITRF 96

Koruma Alanı Koordinatları

NoktaNo	Y	X
KA38	473635.614	4569724.095
KA39	473648.485	4569718.181
KA40	473663.089	4569710.452
KA41	473711.718	4569688.422
KA42	473703.497	4569679.270
KA43	473706.872	4569653.898
KA44	473678.334	4569638.218
KA45	473669.084	4569634.348
KA46	473632.365	4569634.232
KA47	473607.398	4569639.774
KA48	473614.819	4569662.325
KA49	473622.625	4569690.300
KA50	473626.761	4569715.206

Projeksiyon : UTM 3 Derece
Datum : ED 50

Koruma Alanı Koordinatları

NoktaNo	Y	X
KA38	473662.421	4569908.830
KA39	473675.293	4569902.916
KA40	473689.896	4569895.187
KA41	473738.525	4569873.157
KA42	473730.304	4569864.005
KA43	473733.679	4569838.633
KA44	473705.141	4569822.953
KA45	473695.891	4569819.083
KA46	473659.173	4569818.967
KA47	473634.206	4569824.509
KA48	473641.626	4569847.060
KA49	473649.432	4569875.035
KA50	473653.568	4569899.941



Koruma Alan Sınırı

1. Grup Anıtsal Yapı

KARABÜK KÜLTÜR VARLIKLARINI KORUMA

BÖLGE KURULUNUN

23.12.2017 4109

SAYILI KARARI EKİDİR.