

59.08.1465

**T.C.**  
**KÜLTÜR VE TURİZM BAKANLIĞI**  
**EDİRNE KÜLTÜR VARLIKLARINI**  
**KORUMA BÖLGE KURULU**  
**K A R A R**

**Toplantı Tarihi ve No : 23.01.2018 – 252**  
**Karar Tarihi ve No : 23.01.2018 – 4814**

**Toplantı Yeri**  
**EDİRNE**

Tekirdağ İli, Marmara Ereğlisi İlçesi, Protos Çayırı ve Mezarlık Mevkiinde, Kurulumuzun 21.03.2009 tarih ve 2417 sayılı kararı ile uygun bulunan Koruma Amaçlı Revizyon İmar Planında III. derece arkeolojik sit alanı içinde kalan, şahıs mülkiyetine kayıtlı bulunan, 12 pafta, 9314 parselde yer alan taşınmazda yapılan sondaj kazısına ilişkin, Tekirdağ Valiliği İl Kültür ve Turizm Müdürlüğünün 20.12.2017 tarih ve 3093 sayılı yazısı ve ekleri ile raportörün raporu okundu, dosyası incelendi. Yapılan görüşmeler sonunda;

Tekirdağ İli, Marmara Ereğlisi İlçesi, Protos Çayırı ve Mezarlık Mevkiinde, Kurulumuzun 21.03.2009 tarih ve 2417 sayılı kararı ile uygun bulunan Koruma Amaçlı Revizyon İmar Planında III. derece arkeolojik sit alanı içinde kalan, şahıs mülkiyetine kayıtlı bulunan, 12 pafta, 9314 parselde yer alan taşınmazda yapılan sondaj kazısında ortaya çıkarılan duvar kalıntısının;

\* 2863 sayılı yasanın 6. ve 7. maddeleri gereği korunması gerekli taşınmaz kültür varlığı olarak tescil edilmesine,

\* Ekli 1/1000 ölçekli paftada parsel sınırınca belirlenen koordinatlı sınırın koruma alanı olarak belirlenmesine,

\* Sondaj kazısında açılan ve kültür varlığına rastlanılmayan kazı çukurlarının (açmaların) Müze Müdürlüğü denetiminde kapatılmasına,

\* Duvar kalıntısının fotoğraflanıp, belgelendirilmesi ve rölövesinin alınarak Kurulumuza sunulmasına, uygun bulunduktan sonra Müze Müdürlüğü denetiminde uygun malzeme ile kapatılması, taşınmazda yapılmak istenen yapıya ait mimari projenin duvar kalıntısı ile ilişkilendirilerek Kurulumuza sunulmasına karar verildi.

**ASLI GİBİDİR**

# TEKİRDAĞ İLİ MARMARAEĞLİSİ İLÇESİ

PROTOS ÇAYIRI VE MEZARLIK MEVKİİ

DUVAR KALINTISI VAZİYETİ VE KOORDİNE ÖZETİ

9314 PARSEL-KORUMA ALANI

T.C.  
KÜLTÜR VE TURİZM BAKANLIĞI  
EDİRNE KÜLTÜR VARLIKLARINI  
KORUMA BÖLGE KURULU

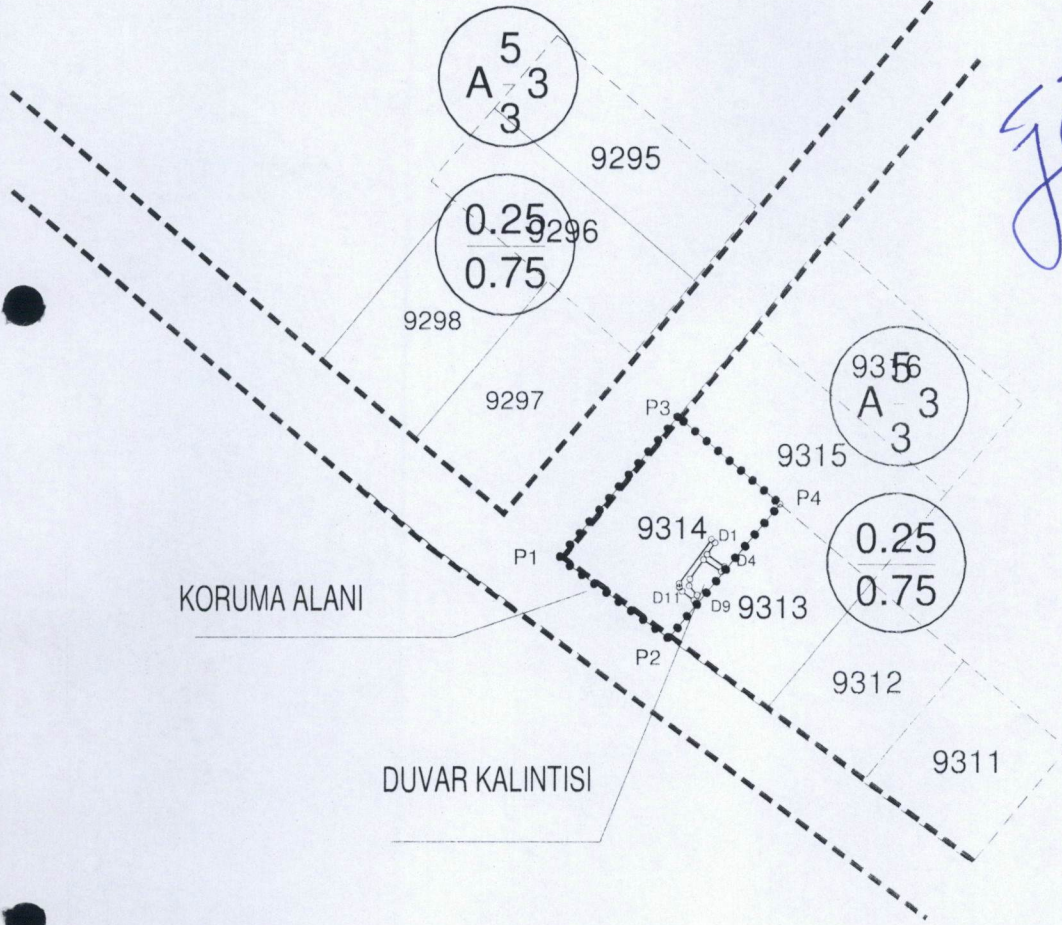

1/1000 ÖLÇEK (KROKİ)

UYGUNDUR  
Müşerif SAMILOĞLU  
Müdür V.

GÖSTERİM

- KORUMA ALAN SINIRI
- DUVAR KALINTI
- - - İMAR HAT

E.K.V.K. Kurulunun 23.01.2018

Tarih ve 4814 sayılı kararıyla

9314 PARSEL KÖŞE KOORDİNATLARI

NoktaNo	Y	X
P1	580216.150	4538215.780
P2	580227.470	4538207.510
P3	580228.400	4538230.300
P4	580239.020	4538221.320

DUVAR KALINTISI KÖŞE KOORDİNATLARI

NoktaNo	Y	X
D1	580231.920	4538217.680
D2	580232.290	4538217.330
D3	580231.460	4538216.140
D4	580233.260	4538214.870
D5	580232.930	4538214.380
D6	580231.090	4538215.590
D7	580229.690	4538213.590
D8	580229.600	4538212.890
D9	580230.430	4538211.940
D10	580230.080	4538211.410
D11	580228.600	4538212.760
D12	580228.560	4538213.120
D13	580228.870	4538212.330

KORUMA ALANI KOORDİNATLARI

NoktaNo	Y	X
P1	580216.150	4538215.780
P2	580227.470	4538207.510
P3	580228.400	4538230.300
P4	580239.020	4538221.320

KORUMAALANI PARSEL SINIRI ALINMIŞTIR.

Hakan ERDEN  
Harita ve Kadastro  
Mühendisi

\*\*\*UTM ED50 DATUMUNDA 3 DERECELİK

AVRUPA KONSEYİ	DOĞAL VE KÜLTÜREL VARLIKLARI KORUMA ENVANTERİ	D.K.V.K.E.	ANIT	ENVANTER NO:			
TÜRKİYE	KÜLTÜR VARLIKLARINI KORUMA GENEL MÜDÜRLÜĞÜ			HARİTA NO:			
İLİ: TEKİRDAĞ	İLÇESİ: Marmara Ereğlisi	MAHALLE KÖY veya MEVKİİ: Protoz çayırı Mez Mevkii	KORUMA DERECESESİ	ÇEVRESEL	1	2	3
SOKAK VE KAPI NO:	KADASTRO PAFTA: 12pafta	ADA:		ANITSAL	x	2	3
ADİ:	YAPTIRAN:	YAPIM TARİHİ:	MİMARİ ÇAĞI:				

**GENEL TANIM:** Tekirdağ ili M.ereğlisi İlçesi Protoz Çayırı ve Mez Mevkii 12 pafta 9314 parselde yapılan sondaj kazısında 60cm eninde 5 metre uzunluğunda taş duvara rastlanmıştır.

**KORUMA DURUMU:** İYİ **TAŞIYICI:** İYİ **DIŞ YAPI:** İYİ **ÜST ÖRTÜ:** İYİ **İÇ YAPI:** İYİ **SÜSLEME ELEMAN:** İYİ **RUTUBET:** YOK  
 B ORTA B ORTA B ORTA B ORTA B ORTA B ORTA B İZİ VAR  
 C FENA C FENA C FENA C FENA C FENA C FENA C FENA C ÖNEMLİ

**BUGÜNKÜ SAHİBİ:** Ümit BAĞCI **BAKIMINDAN SORUMLU KİŞİLER**

TEKNİK BİLGİLER	SU	ISITMA	ELEKTRİK	KANALİZASYON

**AYRINTILI TANIM:**  
 Sondaj içi açılana açmanın sonucunda parselin güney sınırına yakın bir alanda 60 cm genişliğinde 5 metre uzunluğunda olan ve doğu batı yönünde gelen duvar kalıntısı ortaya çıkartılmıştır. Duvarın güneyindeki 9313 nolu parselin içine doğru devam ettiği görülmüştür.



**YAPILAN ONARIMLAR:**

**ORJİNAL KULLANIMI:**

**BUGÜNKÜ KULLANIMI:**

**ÖNERİLEN KULLANIMI:**

**HAZIRLAYANLAR:**  
 Zeynep ÇEVİK Müze Araştırmacısı

N.Önder ÖZTÜRK Müze Müdürü

**KONTROL EDEN:**  
 N.Önder ÖZTÜRK Müze Müdürü

**YAYIN DİZİNİ:**  
 Yusuf ŞAMİLOĞLU  
 Müdür V.

**EKLER**

RAPOR	x	HARİTA	
FOTOĞRAF	x	KROKİ	x
RÖLÖVE PROJESİ		KİTABE	
RESTORASYON PROJESİ		VAKFIYE	

**K.K. KARARLARI:**  
 Edirne Kültür Varlıklarını Koruma Kurulu'nun.....tarih ve .....sayılı kararı ile tesciline

**REVİZYON:**

**ONAY:**



T.C. K.K. Kurulunun 23.01.2018  
 Tarih ve 4814 sayılı karar ekidir.