

**T.C.**  
**KÜLTÜR VE TURİZM BAKANLIĞI**  
**EDİRNE KÜLTÜR VARLIKLARINI**  
**KORUMA BÖLGE KURULU**  
**K A R A R**

**Toplantı Tarihi ve No : 05.02.2018-253**  
**Karar Tarihi ve No : 05.02.2018-4847**

**Toplantı Yeri**  
**EDİRNE**

Tekirdağ İli, Şarköy İlçesi, Güzelköy Köyü, sit alanı dışında kalan, Tekirdağ Büyükşehir Belediyesi adına kayıtlı bulunan, 1145 parselde yer alan mezarlığın tescil istemine ilişkin Müdürlüğümüz uzmanları tarafından hazırlanan 31.01.2018 tarihli raporu okundu, dosyası incelendi, yapılan görüşmeler sonunda;

Tekirdağ İli, Şarköy İlçesi, Güzelköy Köyü, sit alanı dışında kalan, Tekirdağ Büyükşehir Belediyesi adına kayıtlı bulunan, 1145 parselde yer alan mezarlığın 2863 sayılı yasanın 6.maddesi kapsamında korunması gerekli taşınmaz kültür varlığı olarak tescil edilmesine, parsel sınırlarının koruma alanı olarak belirlenmesine, mezarlığın Müze denetiminde temizlenmesine, temizlik sonrası ortaya çıkan mezar taşlarına yönelik rölöve ve konservasyonuna yönelik proje ve raporlarının hazırlanarak Kurulumuza sunulmasına karar verildi.

**ASLI GİBİDİR**

## KÜLTÜR VE TURİZM BAKANLIĞI

AVRUPA KONSEYİ	KÜLTÜREL VARLIKLARI KORUMA ENVANTERİ	K.V.K.E.	KÜLTÜR VARLIKLARININ ANIT	ENVANTER NO:
TÜRKİYE	KÜLTÜR VARLIKLARI VE MÜZELER GENEL MÜDÜRÜĞÜ		KORUMA BÖLGE KURULU	
İLİ: TEKİRDAĞ	İLÇE: ŞARKÖY	MAHALLE KÖY: GÜZELKÖY	KORUMA DERECESESİ:	1 2 3
SOKAK VE KAPI NO :	KADASTRO:	PAFTA: ADA: PARSEL: 1145		ANITSAL
ADI: GÜZELKÖY MEZARLIĞI	YAPTIRAN:	YAPAN:		ÇEVRESEL
YAPI NO:	YAPIM TARİHİ:	KİTABE:		MİMARİ ÇAĞI (ÜSLUP): OSMANLI
				VAKFIYE:

## GENEL TANIMI:

1354 tarihinden itibaren, tüm Trakyanın Osmanlılar tarafından alınmasından sonra 1362 tarihinde Güzelköy de bir Türk köyü olarak karşımıza çıkmaktadır. Anadolu'dan, Kayı, Avşar ve Türkmen boylarından Türkler getirilmiş ve Güzelköy'e yerleştirilmiştir. Mezarlık köyün yaklaşık 600 m. güneyinde yer almaktadır. Mezarlık alanında farklı sınıf ve meslek gruplarından mezar taşları mevcuttur.

KORUMA DURUMU	İYİ	TAŞIYICI YAPI	DIŞ YAPI	ÜST YAPI	İÇ YAPI	SÜSEME ELEMENLARI	RUTUBET	A	YOK
	ORTA							B	İZİ VAR
	FENA							C	ÖNEMLİ

## VAZİYET PLANI:

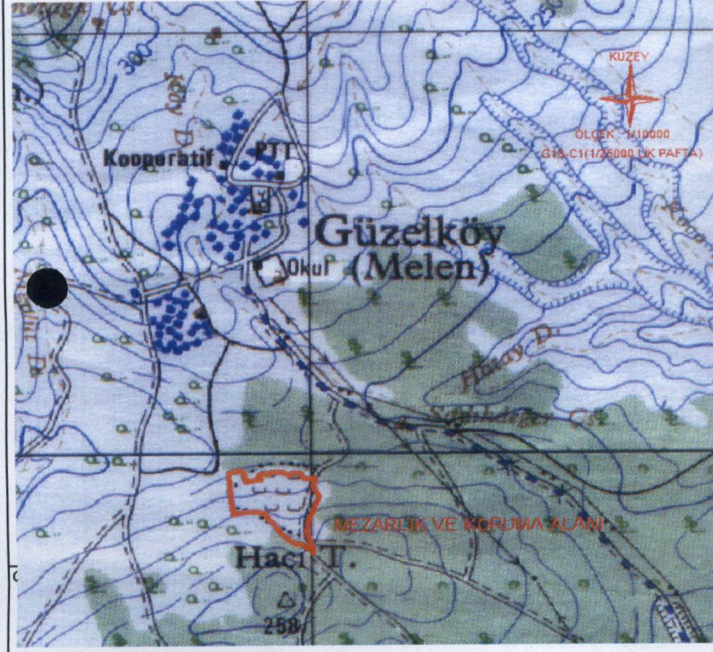

## FOTOĞRAF :



BUGÜNKÜ SAHİBİ: TEKİRDAĞ BÜYÜKŞEHİR BELEDİYESİ

BAKIMDAN SORUMLU OLMASI GEREKEN KURULUŞ: TEKİRDAĞ BÜYÜKŞEHİR BELEDİYESİ

## YAPILAN ONARIMLAR:

E.K.V.K. Kurulunun 05.02.2018  
Tarih ve 4547 sayılı karar ekidir.

## AYRINTILI TANIM:

Müzedede kullanılan mezarlık alanında Osmanlı Dönemi çeşitli yükseklikte yazılı ve yazısız mezar taşları mevcuttur. Bunların bazıları yıkılmış ve sökülmüş durumdadır, bazıları ise toprak altında kalmış olduğundan çok az bir kısmı görülmektedir. Mezarlık alanında Osmanlı Dönemine ait çok sayıda mezar taşları da mevcuttur. Bu mezar taşlarının da büyük çoğunluğu yerlerinden sökülmüş veya toprak altında kalmıştır. Tespit edilen mezar taşlarının H.1113-1234(M.1701-1818) tarih aralığındadır. Motifli ve kavuklu mezar taşları mevcuttur. Eski mezarlık alanında yer alan yazısız mezar taşlı olan mezarların baş ve ayak taşları bulunması ve köyün eski Osmanlı köyü olmasından dolayı bu mezar taşlarının Osmanlı Dönemi'ne ait olduğu düşünülmektedir.

Kadıya ait Mezar taşında:

Eşrâf-ı kuzât-ı kirâmdan  
Şehirköy Hâkimi iken  
İrtihâl-i dâr-i bekâ eden  
Merhum ve mağfur'ul-muhtâc  
İlâ rahmet-i rabbihil gafûr  
Mehmed Şemseddin Efendi  
Hazretlerinin ruhûyçün el-fatiha  
Sene-1234(M.1819)  
yazmaktadır.

## YAYIN DİZİNİ

EKLER:		KONTROL EDEN:	
RAPOR	X	Yusuf ŞAMİLOĞLU: Müdür V.	
FOTOĞRAF	X		
RÖLÖVE PROJESİ		KURUL ONAYI NO. :	
RESTORASYON PROJESİ			
HARİTA		REVİZYON	
KROKİ			
KİTABE		KURUL KARARLARI	
VAKFIYE			

DUYGUNDUR



TEKNİK SU ELEKTRİK ISITMA KANALİZASYON

BİLGİLER

ORJİNAL KULLANIM:

Mezarlık

BUGÜNKÜ KULLANIMI

Mezarlık

ÖNERİLEN KULLANIMI

Mezarlık

HAZIRLAYANLAR:

Mehtap GÖREN: Şehir Plancısı  
Öznr ÇELİK: Müze Araştırmacısı(Sanat Tarihçi)

Tescil Kararları:

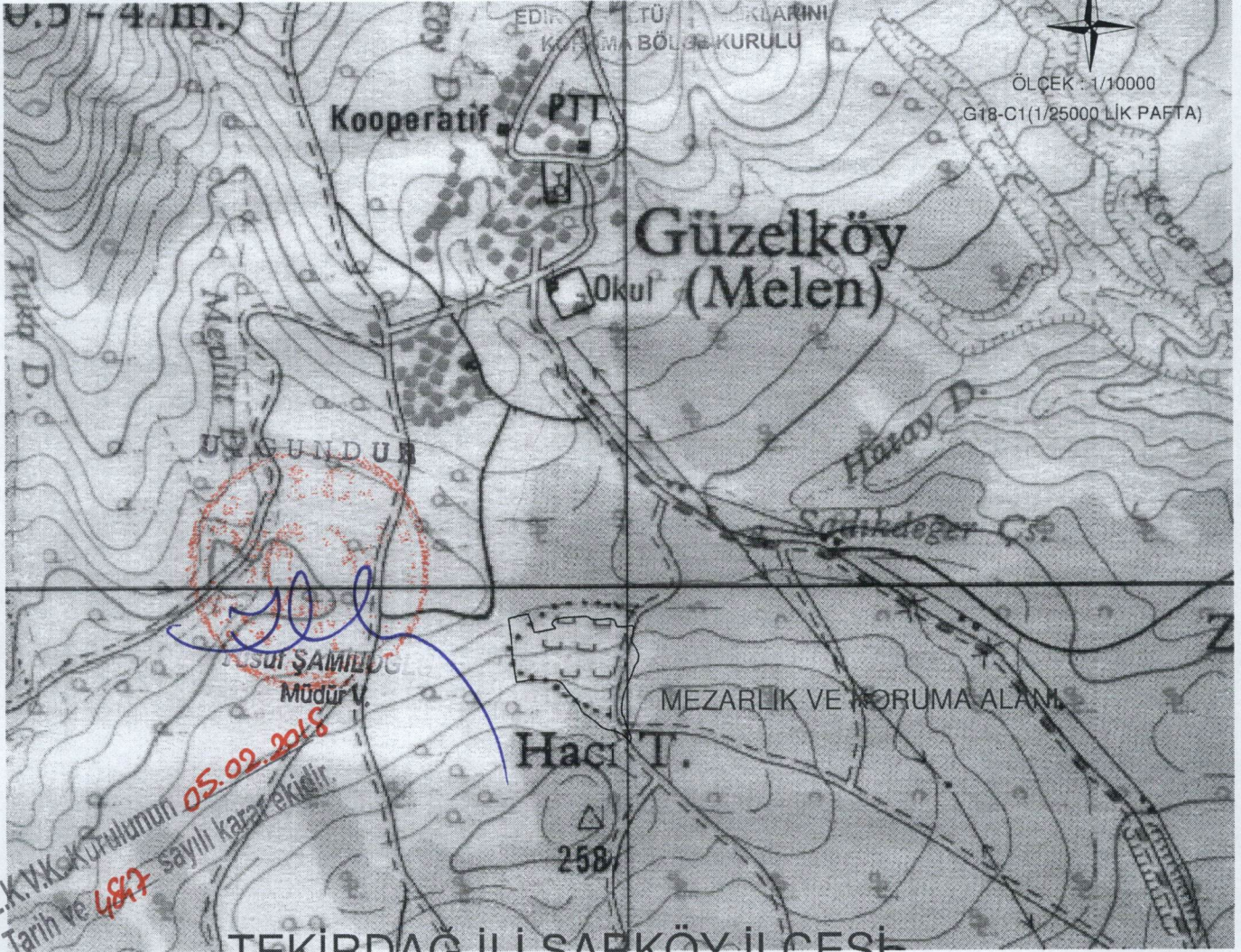

E.K.V.K. Kurulunun 05.02.2018  
Tarih ve 4847 sayılı kararı ekidir.

TEKİRDAĞ İLİ ŞARKÖY İLÇESİ  
GÜZELKÖY MAH. MEZARLIK VAZİYET-KORUMA

3 DERECELİK (UTM ED50 DATUMUNDA)

MEZARLIK VE KORUMA ALANI

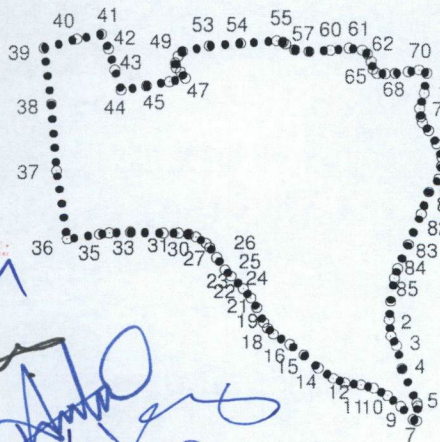

\*\*\*ŞARKÖY İLÇESİ-GÜZELKÖY MAH. TAPULAMA ALANINDA  
\*\*\*\*1145 PARSEL

KORUMA ALANI GÖSTERİMİ

NoktaNo	Y	X	NoktaNo	Y	X
1	525004.512	4511624.839	44	524872.051	4511740.422
2	525005.287	4511616.547	45	524884.776	4511742.408
3	525008.111	4511611.764	46	524896.136	4511744.457
4	525010.799	4511600.238	47	524904.143	4511746.133
5	525018.089	4511583.108	48	524901.722	4511749.236
6	525018.499	4511581.650	49	524899.426	4511751.409
7	525017.861	4511574.288	50	524899.115	4511753.644
8	525016.244	4511574.967	51	524900.543	4511757.058
9	525010.100	4511581.499	52	524902.715	4511759.292
10	525003.568	4511586.867	53	524916.132	4511761.951
11	524996.713	4511590.586	54	524931.581	4511763.206
12	524990.472	4511592.235	55	524949.444	4511764.365
13	524982.387	4511593.367	56	524952.630	4511763.689
14	524976.728	4511595.533	57	524953.885	4511762.724
15	524969.312	4511600.666	58	524958.327	4511759.924
16	524962.296	4511607.086	59	524965.376	4511759.055
17	524955.384	4511612.489	60	524975.900	4511759.634
18	524947.280	4511617.646	61	524985.170	4511760.600
19	524944.474	4511620.558	62	524991.639	4511759.634
20	524942.509	4511623.504	63	524994.150	4511757.799
21	524939.048	4511630.966	64	524995.984	4511754.034
22	524936.220	4511635.828	65	524996.853	4511750.171
23	524932.498	4511640.591	66	524998.881	4511748.144
24	524926.495	4511646.694	67	525002.936	4511748.047
25	524923.468	4511650.068	68	525007.957	4511748.240
26	524919.400	4511656.072	69	525011.330	4511748.916
27	524915.976	4511661.133	70	525019.737	4511749.785
28	524914.041	4511663.465	71	525023.509	4511748.254
29	524909.079	4511666.640	72	525022.188	4511738.459
30	524905.358	4511667.980	73	525019.956	4511730.851
31	524900.396	4511668.575	74	525020.548	4511726.751
32	524892.855	4511668.575	75	525021.231	4511723.790
33	524876.332	4511669.121	76	525024.329	4511719.872
34	524865.865	4511668.773	77	525028.247	4511713.312
35	524860.703	4511668.079	78	525030.844	4511706.615
36	524844.508	4511665.725	79	525030.662	4511701.968
37	524839.214	4511700.446	80	525029.204	4511695.635
38	524836.731	4511733.656	81	525024.238	4511688.711
39	524833.007	4511761.216	82	525020.594	4511677.868
40	524849.642	4511765.624	83	525014.125	4511662.560
41	524862.057	4511767.982	84	525008.749	4511650.533
42	524865.595	4511760.782	85	525007.109	4511645.613
43	524868.823	4511750.291	86	525005.196	4511634.041

\*\*\*UTM ED- 50 KOORDİNLİ 3 DERECE DOM:27  
UYGULAMA AMAÇLI ÖLÇÜ ALINAMAZ.

Hakan ERDEN  
Harita ve Kadastro  
Mühendisi