

**T.C.**  
**KÜLTÜR VE TURİZM BAKANLIĞI**  
**ŞANLIURFA KÜLTÜR VARLIKLARINI KORUMA BÖLGE KURULU**  
**KARAR**

**Toplantı Tarihi ve No** : 23.02.2018 – 220  
**Karar Tarihi ve No** : 23.02.2018 - 3253

**Toplantı Yeri**  
**ŞANLIURFA**

Şanlıurfa ili, Ceylanpınar ilçesi, Gümüşsu Mahallesi sınırları dahilindeki 4796 nolu parselde yer alan Gumar Yerleşimi'nin korunması gerekli taşınmaz kültür varlığı özelliği gösterdiğinden 2863 sayılı Yasa kapsamında tescil edilmesine ilişkin Kurulumuz Müdürlüğü uzmanlarının 21.02.2018 tarihli raporu okundu. Konunun dosyası, tescil fişi, öneri 1/5000 ölçekli sit alanı haritası, fotoğraflar, bilgi ve belgeler incelendi. Yapılan görüşmeler sonucunda:

Şanlıurfa ili, Ceylanpınar ilçesi, Gümüşsu Mahallesi sınırları dahilindeki 4796 parselde yer alan Gumar Yerleşimi'nin korunması gerekli taşınmaz kültür varlığı özelliği gösterdiğinden ekli 1/5000 ölçekli koordinatlı haritada sınırları gösterildiği şekilde 2863 sayılı Yasa kapsamında, I. Derece Arkeolojik Sit Alanı olarak tescil edilmesine;

Kültür ve Tabiat Varlıklarını Koruma Yüksek Kurulu'nun 05.11.1999/658 sayılı ilke kararı doğrultusunda:

**Gumar Yerleşimi I. Derece Arkeolojik Sit Alanı Koruma ve Kullanma Koşulları'nın:**

- 1. Bilimsel çalışmalar dışında aynen korunacak sit alanıdır.*
- 2. Kesinlikle hiçbir yapılaşmaya izin verilemez.*
- 3. Resmi ve özel kuruluşlarca zorunlu durumlarda yapılacak alt yapı uygulamaları, müze müdürlüğünün ve varsa kazı başkanının görüşü alınarak Kurulumuzca değerlendirilir.*
- 4. Toprağın sürülmesine dayanan tarımsal faaliyetler kesinlikle yasaktır. Ağaçlandırmaya gidilemez. Yalnızca mevcut ağaçlardan ürün alınabilir.*
- 5. Taş, toprak, kum vb. alınamaz. Kireç, taş, tuğla, mermer, kum, maden vb. ocakları açılmaz. Toprak, cüruf, çöp, sanayi atığı ve benzeri malzeme dökülemez.*
- 6. Parsele ilişkin tevhit ve ifraz işlemleri, taşınmaz kültür varlıklarının mahiyetine tesir etmeyecek şekilde Kurulumuzdan izin almak koşuluyla yapılabilir.*

şeklinde altı madde olarak belirlenmesine karar verildi.

# GUMAR YERLEŞİMİ I. DERECE ARKEOLOJİK SİT ALANI

İLİ : Şanlıurfa

İLÇESİ : Ceylanpınar

Mah./Köy : Gümüşsuışletmesi Mah.

●—● I.Drc. Ark. Sit

ALAN : 336484.431 m2

| Nokta No | Y          | X           |
|----------|------------|-------------|
| 154      | 550727.672 | 4079235.981 |
| 155      | 550847.757 | 4079153.065 |
| 156      | 550942.109 | 4079055.854 |
| 157      | 551065.052 | 4079000.101 |
| 158      | 551220.876 | 4078845.707 |
| 159      | 551213.728 | 4078757.073 |
| 160      | 551180.848 | 4078605.538 |
| 161      | 551003.580 | 4078532.630 |
| 162      | 550869.200 | 4078519.764 |
| 163      | 550751.975 | 4078458.292 |
| 164      | 550659.053 | 4078466.869 |
| 165      | 550603.299 | 4078539.778 |
| 166      | 550591.863 | 4078731.341 |
| 167      | 550619.025 | 4079037.270 |
| 168      | 550640.468 | 4079195.953 |

3 DERECE İTRF

0/4904

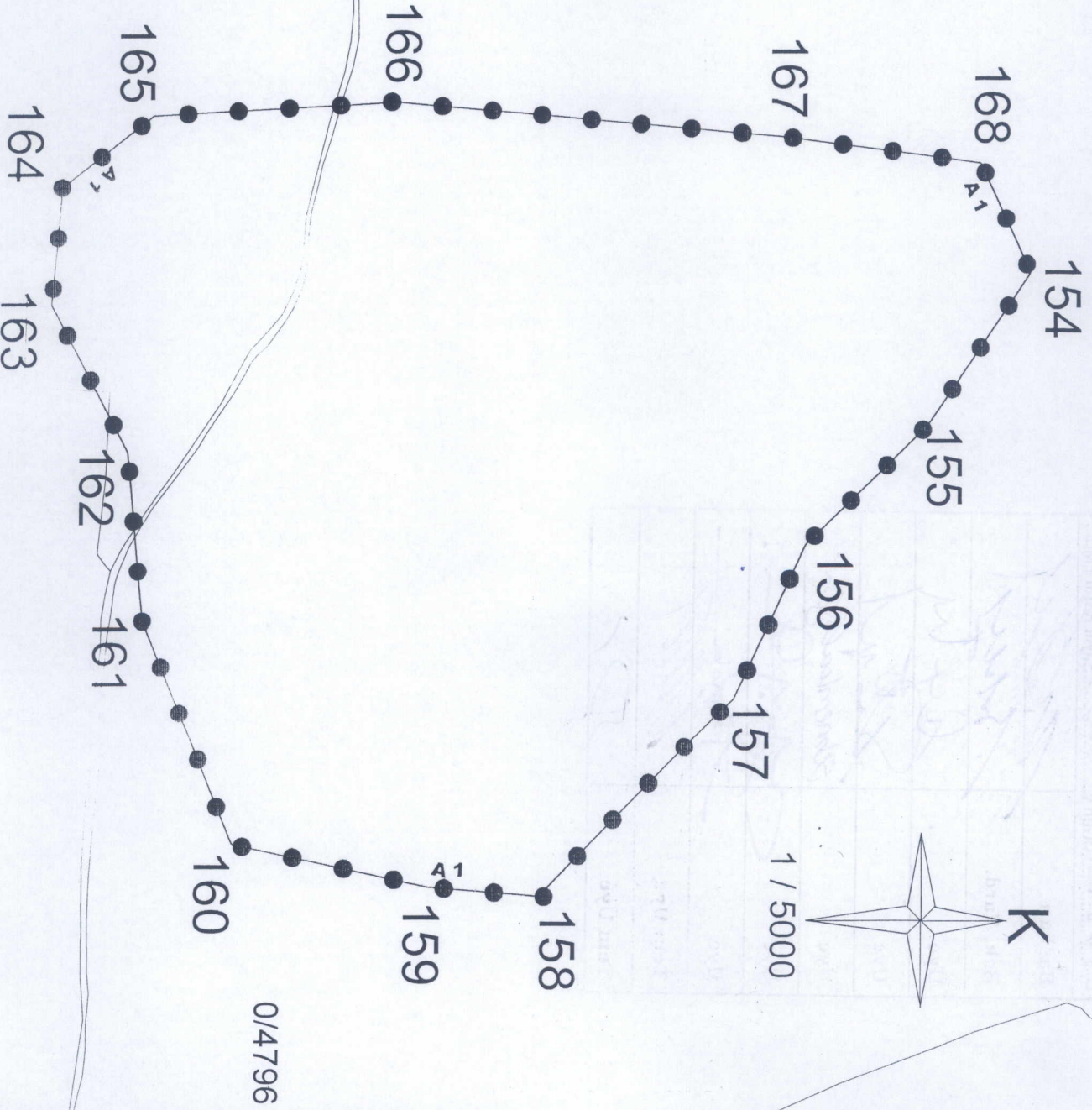

0/4796