

T.C.
KÜLTÜR VE TURİZM BAKANLIĞI
EDİRNE KÜLTÜR VARLIKLARINI
KORUMA BÖLGE KURULU
K A R A R

Toplantı Tarihi ve No : 19.02.2018 – 255
Karar Tarihi ve No : 19.02.2018 – 4864

Toplantı Yeri
EDİRNE

Kırklareli İli, Merkez ilçesi, Koyunbaba ve Kayalı köyleri, sit alanı dışında kalan, Karayolları 1.Bölge Müdürlüğü tarafından “ Edirne-Kırklareli Yolu Toprak işleri, Sanat Yapıları, Köprü İşleri , Üstyapı ve Çeşitli İşler” işi kapsamında “ Asfalt Plent Tesisi ve Yol Güzergahı” ile “ Mobil Hazır Beton Üretim Tesisi” projelerinin uygulanması ile ilgili hususların Kurulumuzun değerlendirilmesine ilişkin Kırklareli Valiliği İl Kültür ve Turizm Müdürlüğünün 30.01.2018 tarih ve E.88077 tarihli yazısı ve ekleri ile 05.02.2018 tarih ve 107642 sayılı yazısı ve ekleri, raportörün raporu okundu, dosyası incelendi. Yapılan görüşmeler sonucunda;

Kırklareli İli, Merkez ilçesi, Koyunbaba ve Kayalı köyleri, sit alanı dışında kalan, Karayolları 1.Bölge Müdürlüğü tarafından “ Edirne-Kırklareli Yolu Toprak işleri, Sanat Yapıları, Köprü İşleri , Üstyapı ve Çeşitli İşler” işi kapsamında “ Asfalt Plent Tesisi ve Yol Güzergahı” ile “ Mobil Hazır Beton Üretim Tesisi” projelerinin uygulanması ile ilgili değerlendirilmelerin sonucunda;

- Kurulumuzun 04.04.1991 tarih ve 857 sayılı ve 27.11.2012 tarih ve 704 sayılı kararı ile 1.derece arkeolojik sit alanı olarak tescil edilen Bedre Mağarası'nın koordinatlı sınırlarının, 20062002 Ruhsat Numaralı Maden Sahası koordinatları dışına çıkarılmasına,
- Kurulumuzun 13.04.2000 tarih ve 6029 sayılı kararı ile 1.derece arkeolojik sit alanı olarak tescil edilen Kayalı Höyüğü'nün koordinatlandırıldığı şekli ile tescilinin devamına, tescil edilen alanın güneyinde yer alan tarımsal etkinliği devam eden parsellerde Müze Müdürlüğünce inceleme-tespit yapılması gerektiğine,
- Söz konusu “Asfalt Plent Tesisi” ile “ Mobil Hazır Beton Üretim Tesisi” projelerinin sit alanı sınırları dışında olması sebebiyle uygulanmasında sakınca olmadığı, ancak ekli koordinat listesinde belirlenen “Yol Güzergahı” talebinin sit alanı sınırlarına yakın olması sebebiyle 21.- 22. ve 35.- 36. Noktaları arasında kalan uygulamanın Müze Müdürlüğü denetiminde yapılmasına,
- Kurulumuzun 04.04.1991 tarih ve 857 sayılı kararında da belirtildiği üzere taş ve malzeme temin amacıyla tescilli sit alanlarında, herhangi bir inşai ve fiziki müdahalede (inşaat, sondaj, patlatma vb.) bulunulmaması ve denetiminin ilgili İdaresince sağlanmasına,

Karar verildi.

ASLI GİBİDİR

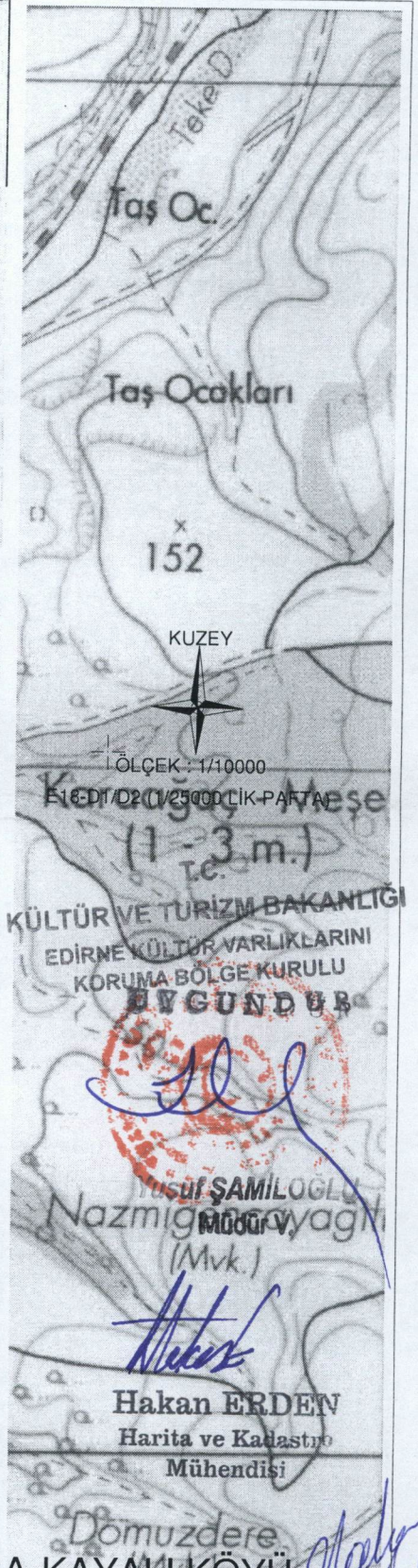
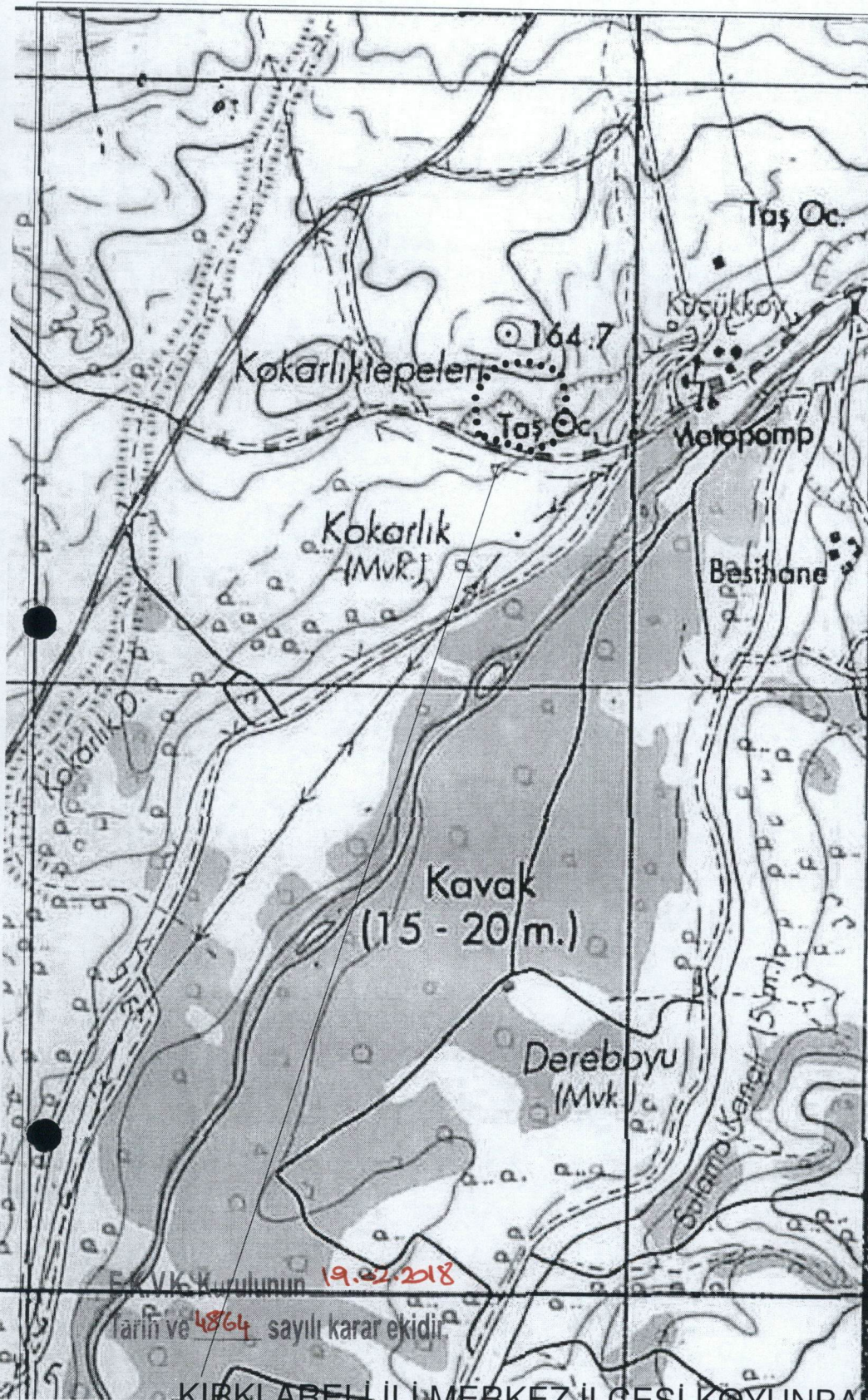

KIRKLARELİ İLİ MERKEZ İLÇESİ KOYUNBABA-KAYALI KÖYÜ
KAYALI HÖYÜĞÜ KOORDİNLARI- VAZİYETİ

VAZİYETİ

6 DERECELİK (UTM ED50 DATUMUNDA)

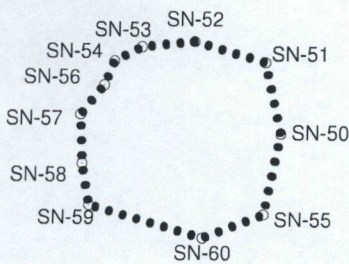

NoktaNo	Y	X
SN-50	509892.396	4621471.829
SN-51	509880.564	4621525.131
SN-52	509826.523	4621540.382
SN-53	509786.301	4621536.132
SN-54	509765.113	4621525.539
SN-55	509879.684	4621411.688
SN-56	509757.447	4621507.522
SN-57	509739.356	4621485.519
SN-58	509740.823	4621449.337
SN-59	509746.201	4621418.534
SN-60	509833.476	4621393.957

NoktaNo	Y	X
SN-50	509896.355	4623321.157
SN-51	509884.518	4623374.481
SN-52	509830.455	4623389.737
SN-53	509790.217	4623385.487
SN-54	509769.021	4623374.888
SN-55	509883.637	4623260.993
SN-56	509761.351	4623356.865
SN-57	509743.253	4623334.853
SN-58	509744.720	4623298.657
SN-59	509750.101	4623267.841
SN-60	509837.411	4623243.255

***UTM ED- 50 KOORDINATLI 6 DERECE DOM:27

***UTM ED- 50 KOORDINATLI 3 DERECE DOM:27

Hakan ERDEN
Harita ve Kadastro
Mühendisi

KÜLTÜR VE TURİZM BAKANLIĞI
EDİRNE KÜLTÜR VARLIKLARINI
KORUMA BÖLGE KURULU
BYGÜNDÜB

ÖLÇEK : 1/10000
E16-ED1/D2 (1/25000 LİK PARTE) Mese
(1 - 3 m.)
T.C.