

22.09.03

T.C.
KÜLTÜR VE TURİZM BAKANLIĞI
EDİRNE KÜLTÜR VARLIKLARINI
KORUMA BÖLGE KURULU
K A R A R

Toplantı Tarihi ve No : 05.02.2018 - 253
Karar Tarihi ve No : 05.02.2018 - 4825

Toplantı Yeri
EDİRNE

Edirne İli, Meriç İlçesi, Nasuhbey Köyü, Kurulumuzun 16.03.2007 gün ve 1332 sayılı kararı ile tescil edilen, Nazar Baba Mezarının kötü durumda olması ve tahrip edildiği ile ilgili konunun Müdürlüğümüz uzmanlarınca incelenerek Edirne Valiliğine bilgi verilmesi istemine ilişkin Edirne Valiliği İl Kültür ve Turizm Müdürlüğünün 25.12.2017 gün ve 3043 sayılı yazısı ve ekleri incelendi, Kurulumuzun 16.03.2007 gün ve 1332 sayılı kararı ile tescil edilen Karababa ve Nazarbaba Türbelerinin kadastral bilgilerinin güncellenmesi ve tescil fişlerinin revize edilmesine ilişkin raportörün raporu okundu, dosyası incelendi, yapılan görüşmeler sonucunda;

Edirne İli, Meriç İlçesi, Nasuhbey Köyü, Kurulumuzun 16.03.2007 gün ve 1332 sayılı kararı ile tescil edilen ve Kurulumuzun 06.09.2016 gün ve 3395 sayılı kararı ile Koruma alanı belirlenen ve 137 ada, 42 parselde yer alan Karababa Türbesinin “Korunması Gerekli Taşınmaz Kültür Varlığı” olarak tescilinin devamına, tescil fişinin güncellendiği şekliyle uygun olduğuna;

Nasuhbey Köyü, 137 ada, 42 parselde yer alan, Nasuhbey köyü Karababa Türbesi Mezarlığının 2863 sayılı Kanunun 6. ve 7. Maddesi gereği “Korunması Gerekli Taşınmaz Kültür Varlığı” olarak tescil edilmesine, tescil fişinin uygun olduğuna;

Kurulumuzun 16.03.2007 gün ve 1332 sayılı kararı ile 137 ada 42 parselde tescil edilen Nazar Baba Mezarının kadastral bilgisinin 261 ada, 5 parsel olarak güncellenmesi ve tescil fişinin güncellendiği şekliyle uygun olduğuna, “Korunması Gerekli Taşınmaz Kültür Varlığı” olarak tescilinin devamına, alanda bulunan mezar yapılarının rölövesinin hazırlanmasına, mezarlara ilişkin ayrıntılı teknik rapor ve çevre düzenleme projesinin hazırlanarak Kurulumuza sunulmasına karar verildi.

ASLI GİBİDİR

AVRUPA KONSEYİ		KÜLTÜREL VARLIKLARI KORUMA ENVANTERİ K.V.K.E		ANIT	ENVANTER NO :	
TÜRKİYE					HARİTA NO:	
İLİ: EDİRNE		İLÇESİ: Meriç	MAHALLE KÖY: Nasuhbey	KORUMA DERECE Sİ	ANITSAL	0
		TC.	VEYA MEVKİ:		CEVRESEL	0
SOKAK VE KAPI NO:	KÜLTÜR VE TURİZM BAKANLIĞI		KADASTRO: PAFTA: ADA: 261 PARSEL: 5	AYKIRI	0	
ADI: Nazarbaba Mezarlığı	YAPTIRAN: EDİRNE KÜLTÜR VARLIKLARINI KORUMA BÖLGE KURULU		YAPIM TARİHİ:	YAPI TÜRÜ:	VAKFIYE:	
	YAPAN:		KİTABE:	MİMARİ ÇAĞI:		

GENEL TANIMI: Edirne İli, Meriç İlçesi, Nasuhbey Köyü yerleşik alan sınırı dışında yer alan etrafı tel çit ile çevrilmiş iki adet mezar yapısı yer almaktadır.

KORUMA DURUMU	A	İYİ	TAŞIYICI	A	DIŞ YAPI	A	ÜST YAPI	A	İÇ YAPI	A	SÜSLEME ELEMANLARI	A	RUTUBET	A	YOK	
	B	ORTA		B	B	B	B	B	B	B	B	B	B	B	B	İZİ VAR
	C	FENA		C	C	C	C	C	C	C	C	C	C	C	C	ÖNEMLİ



GÖZLEMLER:

BUGÜNKÜ SAHİBİ:

BAKIMDAN SORUMLU OLMASI GEREKEN KURULUŞ:

YAPILAN ONARIMLAR:

AYRINTILI TANIM: Çevresi ağaç kazıklar ve kafesli tel ile çevrilerek kruma altına alınan yaklaşık 4x5m. ölçülerindeki alan içerisinde iki adet mezar almaktadır. Mezarlar blok taşların birleştirilmesi ile, sanduka şeklinde biçimlendirilmiştir. Doğuda yer alan mezarın baş kısmı moloz taşlardan oluşturulmuştur. Mezarları tarihlendirmeye yarayacak herhangi bir veri bulunmamıştır. Mezarların bulunduğu alan yakılmış olup, mezarların etrafındaki direkler yanmış ve kafes teller yıkılmış durumdadır.

FOTOĞRAF ÇEKİM TARİHİ: 03.01.2018

TEKNİK BİLGİLER	ELEKTRİK:	ISITMA:	KANALİZASYON

ÖZGÜN KULLANIM:

BUGÜNKÜ KULLANIM:

ÖNERİLEN KULLANIM:

HAZIRLAYANLAR: Hakan ERDEN
Selin KAHRAMAN

Harita Mühendisi
Sanat Tarihçisi

ANALİTİK BİLGİLER:

EKLER:

KONTROL EDEN:
Yusuf SAMILOĞLU
Müdür V.

KAT ADEDİ

MALZEME:

YAPIM TEKNİĞİ:

RAPOR

KURUL ONAYI NO:

YAYIN DİZİNİ :

E.K.V.K. Kurulunun 05.02.2018
Tarih ve 4825 sayılı karar ekidir.

FOTOĞRAF

RÖLÖVE PROJESİ

RESTORASYON PROJESİ

HARİTA

KROKİ

KİTABE

VAKFIYE

KURUL KARARLARI:

AVRUPA KONSEYİ		KÜLTÜREL VARLIKLARI KORUMA ENVANTERİ K.V.K.E		ANIT	ENVANTER NO :	
TÜRKİYE					HARİTA NO:	
İLİ: EDİRNE		İLÇESİ: Meriç	MAHALLE KÖY: Nasuhbey VEYA MEVKİ:	KORUMA DERECE Sİ	ANITSAL	0
SOKAK VE KAPI NO:		KADASTRO: PAFTA: ADA:137 PARSEL:42			CEVRESEL AYKIRI	0
ADI: Karababa Türbesi ve Karababa Mezarlığı		YAPTIRAN:	YAPIM TARİHİ:	YAPI TÜRÜ:	VAKFIYE:	
		YAPAN:	KİTABE:	MİMARİ ÇAĞI:		

GENEL TANIMI: Karababa Türbesi, Nasuhbey Köyünün doğusunda yer almakta olup, Edirne Kültür ve Tabiat Varlıklarını Koruma Kurulunun 19.09.1996 gün ve 3383 sayılı kararı ile 1. Derece Doğal Sit alanı olarak tescil edilen alan içerisinde yer almaktadır.

KORUMA DURUMU	A İYİ	TAŞIYICI	A DIŞ YAPI	A ÜST YAPI	A İÇ YAPI	A SÜSLEME ELEMENLA RI	A RUTUBET	A YOK
	B ORTA		B	B	B	B	B	B İZİ VAR
	C FENA		C	C	C	C	C	C ÖNEMLİ

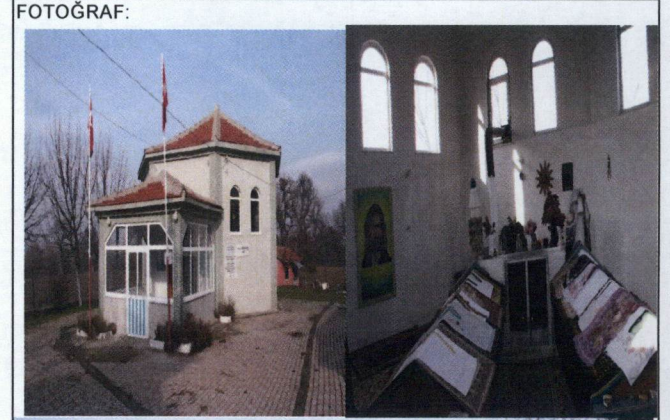
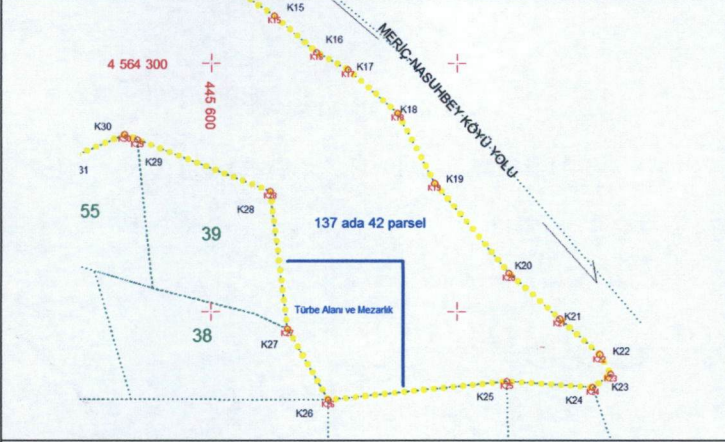

GÖZLEMLER:

T.C.

KÜLTÜR VE TURİZM BAKANLIĞI

EDİRNE KÜLTÜR VARLIKLARINI
BUGÜNKÜ SAHİBİ
KORUMA BÖLGE KURULU

BAKIMDAN SORUMLU OLMASI GEREKEN KURULUŞ:

YAPILAN ONARIMLAR:

UYGUNDUR

Yusuf ŞAMİLOĞLU
Müdür V.



AYRINTILI TANIM: Eski Türbenin yerine 200 yılında yeniden yapılmış olan kare planlı bir giriş mekanı ile 7 köşeli bir plan şemasına sahiptir. Türbenin dış yüzeyi mozaik fayans, 7 dilimli çatısı ise kiremit kaplanmıştır. Yapının içerisinde iki adet mezar yer almaktadır. Dış yüzeyleri fayansla kaplanmış olan mezarlardan doğuda yer alanın başında bulunan kitabede "Merhum ve Megrureleh Karababa Rahmetullahi Aleyhi Rıza Allah El Fatiha" yazısı okunmaktadır. Diğer mezarın baş taşı ise beton dökme olarak yapılmıştır. baş kısmına bağlanmış olona tülbentten mezarın bir kadına ait olduğu anlaşılmaktadır. Mezarlığın bulunduğu alanda hem yeni mezar taşları hem de sarıklı mezar taşlarının bulunduğu görülmüştür. Karababa Türbesinin arkasında yer almaktadır. Mezarlığın etrafında herhangi bir koruma duvarı bulunmamaktadır. Bazı mezarların sadece mezar taşı bulunmakta olup, mezarlığın sınırları belirleyen herhangi bir sınır bulunmamaktadır. Mezarlar bir düzen içerisinde değil, boşluk kısımların kullanım alanlarına göre defin işlemi yapılmıştır.

FOTOĞRAF ÇEKİM TARİHİ:		03.01.2018	
TEKNİK BİLGİLER	ELEKTRİK:	ISITMA:	KANALİZASYON
ÖZGÜN KULLANIM:			
BUGÜNKÜ KULLANIM:			
ÖNERİLEN KULLANIM:			
HAZIRLAYANLAR: Hakan ERDEN Selin KAHRAMAN		Harita Mühendisi, Sanat Tarihçisi	

ANALİTİK BİLGİLER:

KAT ADEDİ	MALZEME:	YAPIM TEKNİĞİ:

YAYIN DİZİNİ :

E.K.V.K. Kurulunun **05.02.2018**
Tarih ve **4825** sayılı karar ekidir.

EKLER:	KONTROL EDEN: Yusuf ŞAMİLOĞLU Müdür V.
RAPOR	KURUL ONAYI NO:
FOTOĞRAF	
RÖLÖVE PROJESİ	
RESTORASYON PROJESİ	
HARİTA	
KROKİ	
KİTABE	KURUL KARARLARI: 16.03.2007 gün ve 1332 sayılı kararı.
VAKFIYE	