

59.07.214

T.C.
KÜLTÜR VE TURİZM BAKANLIĞI
EDİRNE KÜLTÜR VARLIKLARINI
KORUMA BÖLGE KURULU
K A R A R

Toplantı Tarihi ve No : 05.03.2018 -257
Karar Tarihi ve No : 05.03.2018 - 4929

Toplantı Yeri
EDİRNE

Tekirdağ İli, Şarköy İlçesi, sit alanı dışında kalan Hoşköy Mahallesi, 3621 parselde yer alan, mülkiyeti şahıs adına kayıtlı bulunan taşınmazın tescil edilmesi istemine ilişkin Tekirdağ Valiliği İl Kültür ve Turizm Müdürlüğünün 01.02.2018 gün ve 97257 sayılı yazısı ve ekleri incelendi, raportörün raporu okundu, dosyası incelendi, yapılan görüşmeler sonucunda;

Tekirdağ İli, Şarköy İlçesi, sit alanı dışında kalan Hoşköy Mahallesi, 3621 parselde yer alan, mülkiyeti şahıs adına kayıtlı bulunan taşınmazın;

- 2863 sayılı yasanın 6. ve 7. Maddesi gereğince Korunması Gerekli Kültür Varlığı olarak tescil edilmesine,
- 05.11.1999 gün ve 660 sayılı ilke kararı gereğince grubunun 2. Grup yapı olarak belirlenmesine,

karar verildi.

ASLI GİBİDİR

AVRUPA KONSEYİ	DOĞAL VE KÜLTÜREL VARLIKLARI KORUMA ENVANTERİ		D.K.V.K.E.	ANIT	ENVANTER NO:			
TÜRKİYE	KÜLTÜR VARLIKLARINI KORUMA GENEL MÜDÜRLÜĞÜ				HARİTA NO:			
İLİ: TEKİRDAĞ	İLÇESİ: ŞARKÖY	MAHALLE KÖY veya MEVKİİ: HOŞKÖY MAHALLESİ/KÖYİÇİ MEVKİİ		KORUMA DERECESİ	ÇEVRESEL	1	2	3
SOKAK VE KAPI NO:	KADASTRO PAFTA: 3	ADA:	PARSEL: 3621		ANITSAL	1	2	3
ADI: KONUT	YAPTIRAN:	YAPIM TARİHİ:		MİMARİ ÇAĞI: CUMHURİYET				

GENEL TANIM: Tekirdağ İli, Şarköy İlçesi, Hoşköy Mahallesi, Köyiçi mevkiinde yanyana iki ahşap kargir evden oluşmaktadır.

KORUMA DURUMU:	A İYİ	TAŞIYICI :	A İYİ	DIŞ YAPI:	A İYİ	ÜST ÖRTÜ:	A İYİ	İÇ YAPI:	A İYİ	SÜSLEME ELEMAN:	A İYİ	RUTUBET:	A YOK
	X ORTA		X ORTA		X ORTA		X ORTA		B ORTA		B İZİ VAR		
	C FENA		C FENA		C FENA		C FENA		C FENA		C FENA		C ÖNEMLİ

BUGÜNKÜ SAHİBİ:

BAKIMINDAN SORUMLU OLMASI GEREKEN KURULUŞ:

TEKNİK BİLGİLER

SU ISITMA ELEKTRİK KANALİZASYON

AYRINTILI TANIM:

Alt ve üst katı tuğla ile örülmüş birbirine bitişik, iki katlı, iki adet kargir evin tuğla ile örülü olan alt katı sıvalı, üst katı ise ahşap ile kaplanmıştır. Konutların birinin alt katında dikdörtgen giriş kapısı, kare pencere açıklığı; üst katında ise bir kare, iki dikdörtgen pencere açıklığı mevcuttur. Diğer konutun alt katında dikdörtgen ahşap bir kapı, üst katında dikdörtgen iki pencere açıklığı mevcuttur. İki evin de üstü kiremit çatı ile örtülmüştür.



YAPILAN ONARIMLAR:

ORİJİNAL KULLANIMI: KONUT

BUGÜNKÜ KULLANIMI: KONUT

ÖNERİLEN KULLANIMI: KONUT

HAZIRLAYANLAR:

Levşa ERDEM

Uzman

N.Önder ÖZTÜRK

Müze Müdürü

KONTROL EDEN:

N.Önder ÖZTÜRK

Müze Müdürü

T.C.
KÜLTÜR VE TURİZM BAKANLIĞI

EDİTME KÜLTÜR VARLIKLARINI KORUMA BÖLGE KURULU

EKLER

RAPOR	X	HARİTA	
FOTOĞRAF	X	KROKİ	
RÖLÖVE PROJESİ		KİTABE	
RESTORASYON PROJESİ		VAKFIYE	

K.K. KARARLARI:

REVİZYON:

ONAY:

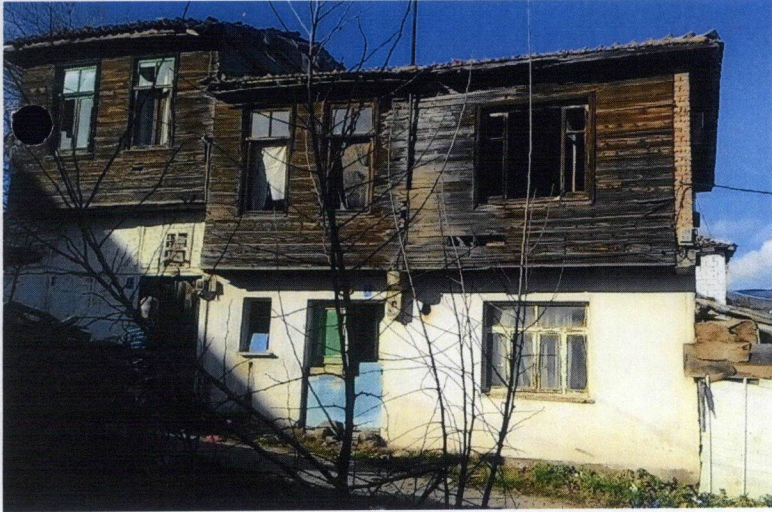

E.K.V.K. Kurulunun 05.03.2018

Tarih ve 4929 sayılı karar ekidir.

UYGUNDUR
Yusuf ŞAMİLOĞLU
Müdür V.