

T.C.
KÜLTÜR VE TURİZM BAKANLIĞI
EDİRNE KÜLTÜR VARLIKLARINI
KORUMA BÖLGE KURULU
K A R A R

Toplantı Tarihi ve No : 05.03.2018 – 257
Karar Tarihi ve No : 05.03.2018 – 4917

Toplantı Yeri
EDİRNE

Kırklareli İli, Demirköy İlçesi, Sivrilere Köyü, Yavuzdere Mevkiinde, Yavuzdere devlet ormanı sınırları içerisinde yer alan, Maliye Hazinesi mülkiyetine kayıtlı bulunan 101 ada, 279 parselde yer alan kale kalıntısının tescil edilmesi istemine ve kalede yapılan kaçak kazıya ilişkin Kırklareli Valiliği İl Kültür ve Turizm Müdürlüğünün 22.01.2018 tarih ve 6624 sayılı yazısı ve ekleri ile raportörün raporu okundu, dosyası incelendi. Yapılan görüşmeler sonunda;

Kırklareli İli, Demirköy İlçesi, Sivrilere Köyü, Yavuzdere Mevkiinde, Yavuzdere devlet ormanı sınırları içerisinde yer alan, Maliye Hazinesi mülkiyetine kayıtlı bulunan 101 ada, 279 parselde yer alan Bezirgân Tepe Kalesinin, 2863 sayılı kanunun 6. ve 7. maddeleri kapsamına giren özellikler taşıması nedeniyle 1/10000 ölçekli paftada belirlenen koordinatlı sınırları itibariyle I. derece arkeolojik sit alanı olarak tescil edilmesine, taşınmazda Koruma Amaçlı İmar Planı yapıncaya kadar Koruma Yüksek Kurulunun 05.11.1999 tarih ve 658 sayılı ilke kararında yer alan I. derece arkeolojik sit alanı hükümlerinin geçiş dönemi koruma esasları ve kullanma koşulları olarak belirlenmesine; Kale kalıntısında yapılan kaçak kazı ile ilgili suç duyurusunda bulunulduğu bildirildiğinden, açılan kaçak kazı çukurlarının Müze Müdürlüğü denetiminde kapatılmasına karar verildi.

ASLI GİBİDİR

| | | | |
|---|--|--|--|
| AVRUPA KONSEYİ | KÜLTÜREL VARLIKLARI KORUMA ENVANTERİ K.V.K.E | SİT | ENVANTER NO: |
| TÜRKİYE | KÜLTÜR VE TABİAT VARLIKLARINI KORUMA GENEL MÜDÜRLÜĞÜ | | HARİTA NO : |
| İli: Kırklareli | İLÇESİ: Demirköy | MAHALLE-KÖY veya MEVKİİ : Sivrilere Köyü, Yavuzdere Mevkii, Yavuzdere Devlet Ormanı içerisinde. | Kadastro Pafta: - Ada: 101 Parsel: 279 |
| ADI: Bezirgan Tepe Kalesi | | | DÖNEMİ: Trakların/Geç Demirçag Dönemi M.Ö. 6-5. yüzyıl. |
| <p>GENEL TANIM: Kırklareli İli, Demirköy İlçesi'ne bağlı Sivrilere Köyü, Yavuzdere Mevkii'nde, Yavuzdere Devlet Ormanı içerisinde, 101 ada, 279 parsel no'lu taşınmaz üzerinde ("https://parselorgu.tkgm.gov.tr/" adresindeki kayıtlardan elde edilen tapu kaydına göre) yer alan kale Trakların/Geç Demirçag Dönemine M.Ö. 6-5. yüzyıla tarihlendirilmektedir. Yöre halkı arasında Bezirgan Tepe olarak adlandırılan tepenin üzerindeki düzlükte, harç vb. bağlayıcı malzeme kullanılmadan farklı büyüklükteki taşların birbirine kaynaşacak şekilde yerleştirilmesiyle inşa edilmiş olan kale yaklaşık 40x40 metre ölçülerinde olup dairevi bir plan şemasına sahiptir. Kalenin savunma duvarları iki yana doğru akma yaparak yıkılmış ve kesintisiz olarak devam etmektedir. Kesintisiz olarak devam eden savunma duvarları takip edildiğinde giriş olabilecek herhangi bir açıklığın bulunmadığı, topoğrafik yapısı da göz önünde bulundurulduğunda düz ve az meyilli arazi yapısı nedeniyle, kale girişi olabileceği düşüncelen alanın kaçak kazı sonucu tahrip edildiği ve yaşanan bu tahribat nedeniyle girişi belirleyen detayların da yok edildiği belirlenmiştir.</p> <p>*(Bezirgan Tepe Kalesi) Koordinatlar: Koordinatlar:1:0578603D/04625353K (kaçak kazı çukurunun bulunduğu nokta), 2: 0578601D/04625351K,3: 0578609D/04625344K,4:0578616D/04625345K,5:0578621D/04625343K,6:0578634D/04625348K,7:578640D/04625360K,8:0578638D/04625377K,9:0578625D/04625388K,10: 0578606D/04625381K,11: 0578597D/04625368K,12:0578594D/04625359K,13:0578593D/04625358K,14:0578594D/04625356K,15: 0578598D/04625347K,16: 0578628D/04625369K (kalenin orta noktası). El tipi GPS aleti yardımıyla ED50 6 dereceye göre tespit amacıyla alınan koordinatların yaklaşık 5-6 m sapma durumu bulunmaktadır.</p> | | | |
| <p>ŞİMDİKİ TEHLİKELER: Doğal sebepler ve ormancılık faaliyetlerine maruz kalması.</p> <p>ŞİMDİKİ DURUMU: Kale beşeri ve doğal sebepler, en önemlisi de ormancılık faaliyetleri nedeniyle büyük oranda tahrip olmuştur.Savunma duvarları iki yana doğru akma yaparak tamamen yıkılmıştır.</p> | | | |
| SİT POTANSİYELİ: Mevcut. I. Derece Arkeolojik Sit Alanı | | KORUMA DERECESESİ: I | |
| ŞİMDİKİ KORUMA: Kalenin korunması için herhangi bir önlem yoktur. | | <p>HAZIRLAYANLAR: 18/01/2018 Nevin ÖZDEMİR - Sanat Tarihçisi</p> <p>İlknur YAZ - Müze Araştırmacısı</p> | |
| ÖNERİLEN KORUMA: 2863 sayılı Kültür ve Tabiat Varlıkları Kanunu'nun 6. maddesi uyarınca "I. Derece Arkeolojik Sit Alanı" olarak tescil edilmesi ve koruma sınırının belirlenmesi. Bölgedeki güvenlik birimleri tarafından izlenmesi. Ormancılık faaliyetlerinde dikkat edilmesi. | | <p>KONTROL EDEN: 18/01/2018 Emir KORKMAZ Müze Müdürü</p> | |
| YAYIN DİZİNİ: - | | E.K.V.K. K. KARARLARI | |
| GÖZLEMLER: Kale kalıntısı korunmadığı için beşeri ve doğal şartlar nedeniyle yok olmaktadır. | | REVİZYON: | |
| | | G.M.E.E.A.Y.K.ONAYI: | |

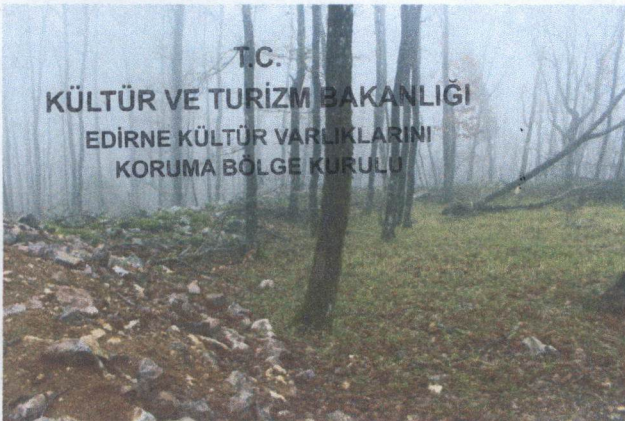

E.K.V.K. Kurulunun 05.03.2018

Tarih ve 4917 sayılı karar ekidir.

(Handwritten signatures and stamps)

KIRKLARELİ İLİ DEMİRKÖY İLÇESİ

SİVRİLER KÖYÜ BEZİRGANTEPE KALESİ VAZİYETİ

KALE İZLERİ

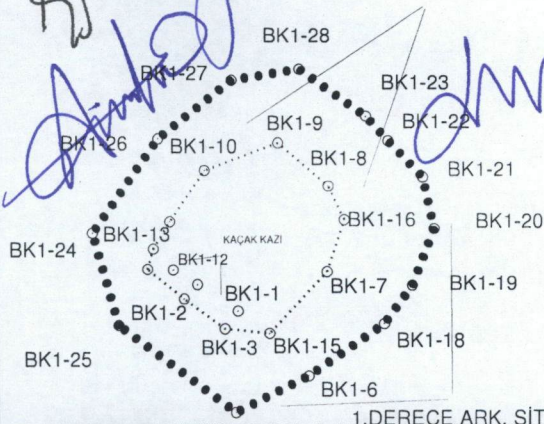

KOORDİNAT ÖZETİ (UTM-ED 50 DATUMU 3 DERECELİK)
1 .DERECE ARK. SİT SINIRI

| NoktaNo | Y | X |
|---------|------------|-------------|
| BK1-6 | 578633.017 | 4625328.585 |
| BK1-17 | 578614.285 | 4625319.347 |
| BK1-18 | 578652.389 | 4625341.853 |
| BK1-19 | 578659.514 | 4625351.629 |
| BK1-20 | 578665.062 | 4625366.089 |
| BK1-21 | 578662.146 | 4625379.231 |
| BK1-22 | 578653.268 | 4625388.512 |
| BK1-23 | 578647.576 | 4625394.841 |
| BK1-24 | 578576.958 | 4625365.080 |
| BK1-25 | 578583.821 | 4625341.562 |
| BK1-26 | 578593.940 | 4625389.124 |
| BK1-27 | 578612.940 | 4625404.088 |
| BK1-28 | 578630.426 | 4625406.946 |

KALE İZLERİ VE KAÇAK KAZI

| NoktaNo | Y | X |
|---------|------------|-------------|
| BK1-1 | 578603.000 | 4625353.000 |
| BK1-2 | 578600.799 | 4625348.304 |
| BK1-3 | 578611.408 | 4625340.646 |
| BK1-4 | 578614.784 | 4625345.162 |
| BK1-7 | 578637.730 | 4625355.135 |
| BK1-8 | 578638.000 | 4625377.000 |
| BK1-9 | 578625.000 | 4625388.000 |
| BK1-10 | 578606.000 | 4625381.000 |
| BK1-11 | 578597.000 | 4625368.000 |
| BK1-12 | 578597.243 | 4625357.703 |
| BK1-13 | 578592.737 | 4625361.023 |
| BK1-14 | 578591.278 | 4625355.833 |
| BK1-15 | 578622.982 | 4625339.454 |
| BK1-16 | 578642.109 | 4625368.416 |

1.DERECE ARK. SİT SINIRI

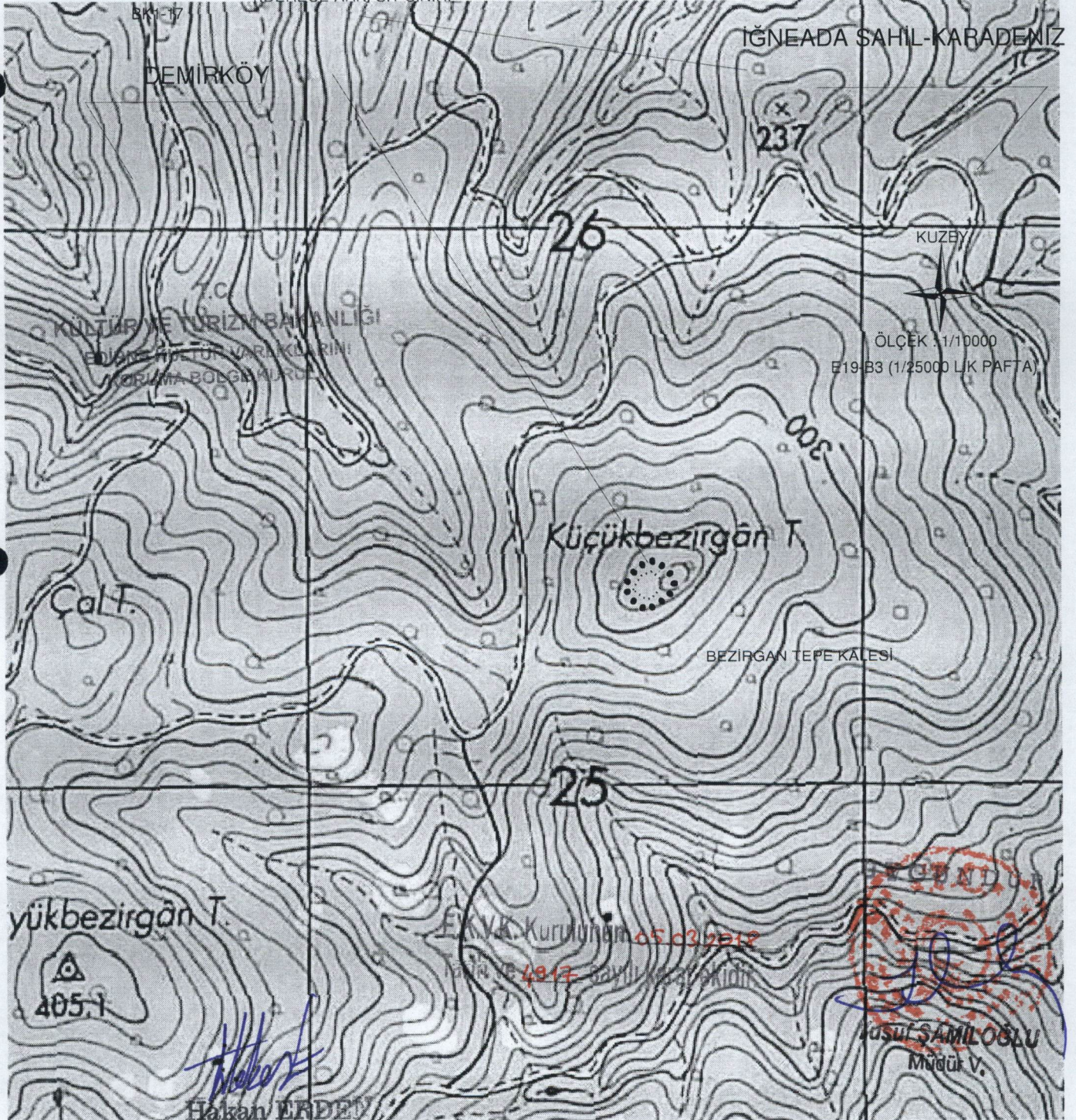

Hakan ERDEY
Harita ve Kadastre
Mühendisi

Yusuf SAMLOĞLU
Müdür V.