

26.05.662

**T.C.**  
**KÜLTÜR VE TURİZM BAKANLIĞI**  
**ESKİŞEHİR KÜLTÜR VARLIKLARINI KORUMA BÖLGE KURULU**

**KARAR**

**Toplantı Tarih ve no:** 15.05.2017 - 233  
**Karar Tarih ve no :** 15.05.2017 - 5202

**Toplantı Yeri**  
**ESKİŞEHİR**

Eskişehir İli, Seyitgazi İlçesi, Beşsaray Mahallesi sınırları içerisinde tespit edilen Yerliçam Deresi Tepe Yerleşimi'nin öneri sit sınırlarının değerlendirilmesine ilişkin Eskişehir Kültür Varlıklarını Koruma Bölge Kurulu Müdürlüğü uzmanlarının 01.08.2016 tarihli raporu, 12.05.2017 tarih ve 4146 sayılı dosya inceleme raporu okundu, koordinatlı sit sınırı paftası, tescil fişi, fotoğrafları ve dosyası incelendi, yapılan görüşmeler sonucunda;

Eskişehir İli, Seyitgazi İlçesi, Beşsaray Mahallesi sınırları içerisinde tespit edilen ve 2863 sayılı Kanun'un 6. Maddesi kapsamında korunması gerekli kültür varlıklarından olan alanın "Yerliçam Deresi Tepe Yerleşimi" adıyla I. (Bir) Derece Arkeolojik Sit alanı olarak tesciline, hazırlanan tescil fişi, koordinatlı sit sınırı paftasının uygun olduğuna; söz konusu alanda Kültür Varlıklarını Koruma Yüksek Kurulu'nun Arkeolojik Sitler, Koruma ve Kullanma Koşulları'na ilişkin 05.11.1999 tarih ve 658 sayılı İlke Kararı'nın ilgili hükümlerin geçerli olduğuna, alanda kolluk kuvvetlerince gerekli güvenlik önlemlerinin artırılmasına ve Kurulumuzdan izinsiz herhangi bir fiziki ve inşai müdahalede bulunulmamasına karar verildi.



ESKİŞEHİR İLİ  
SEYİTGAZİ İLÇESİ BEŞSARAY MAHALLESİ  
YERLİÇAM DERESİ TEPE YERLEŞİMİ  
I. (BİR) DERECE ARKEOLOJİK SİTİ

BEŞSARAY KÖYÜ ARAZİSİ I. (Bir) Derece Arkeolojik Sit Sınırı

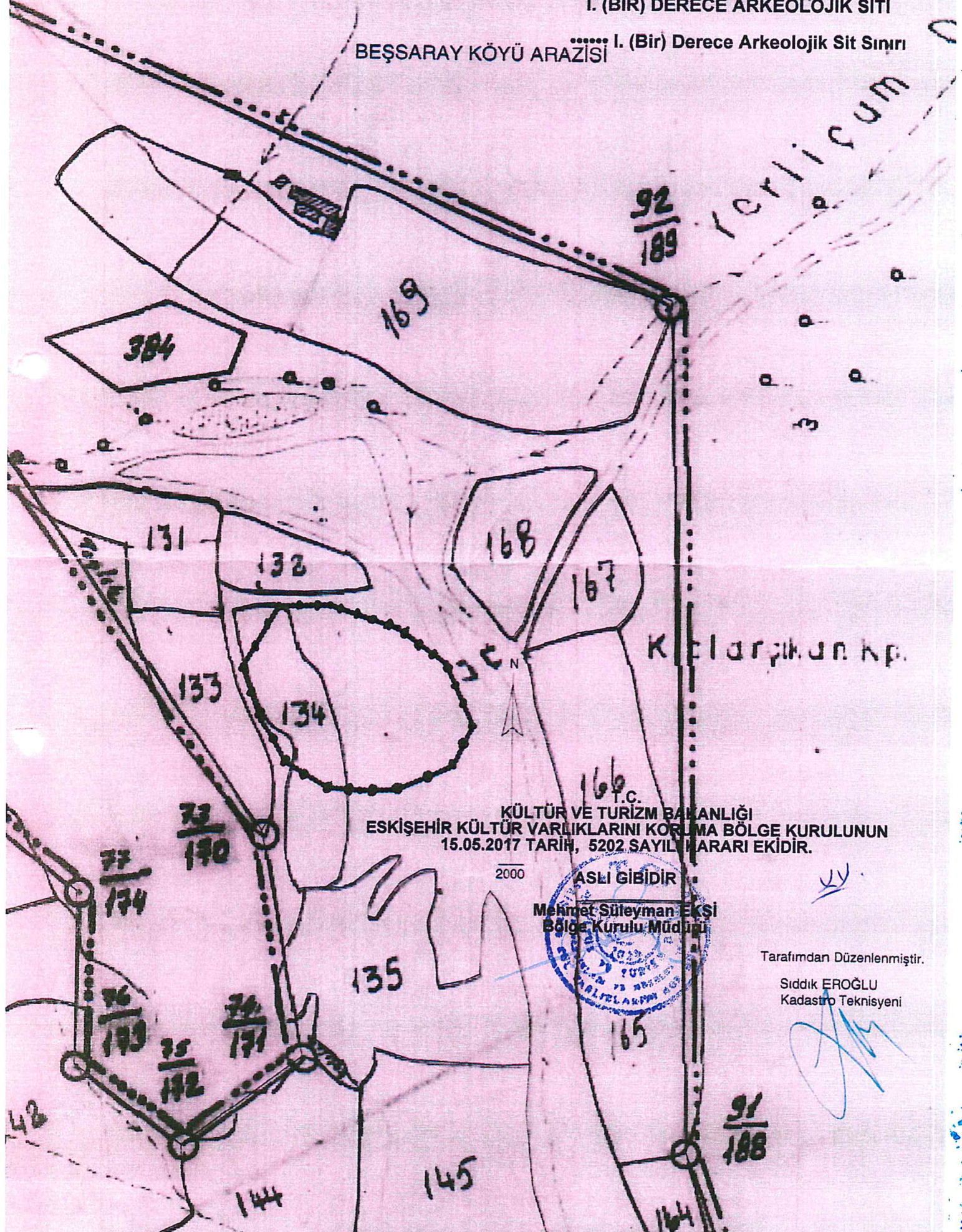

KÜLTÜR VE TURİZM BAKANLIĞI  
ESKİŞEHİR KÜLTÜR VARLIKLARINI KORUMA BÖLGE KURULUNUN  
15.05.2017 TARİH, 5202 SAYILI KARARI EKİDİR.

2000

ASLI GİBİDİR

Mehmet Süleyman Ekşi  
Bölge Kurulu Müdürü



Tarafımdan Düzenlenmiştir.

Siddik EROĞLU  
Kadastro Teknisyeni



# KOORDİNATLI ÖNERİ ARKEOLOJİK SİT SINIRI KROKİSİ

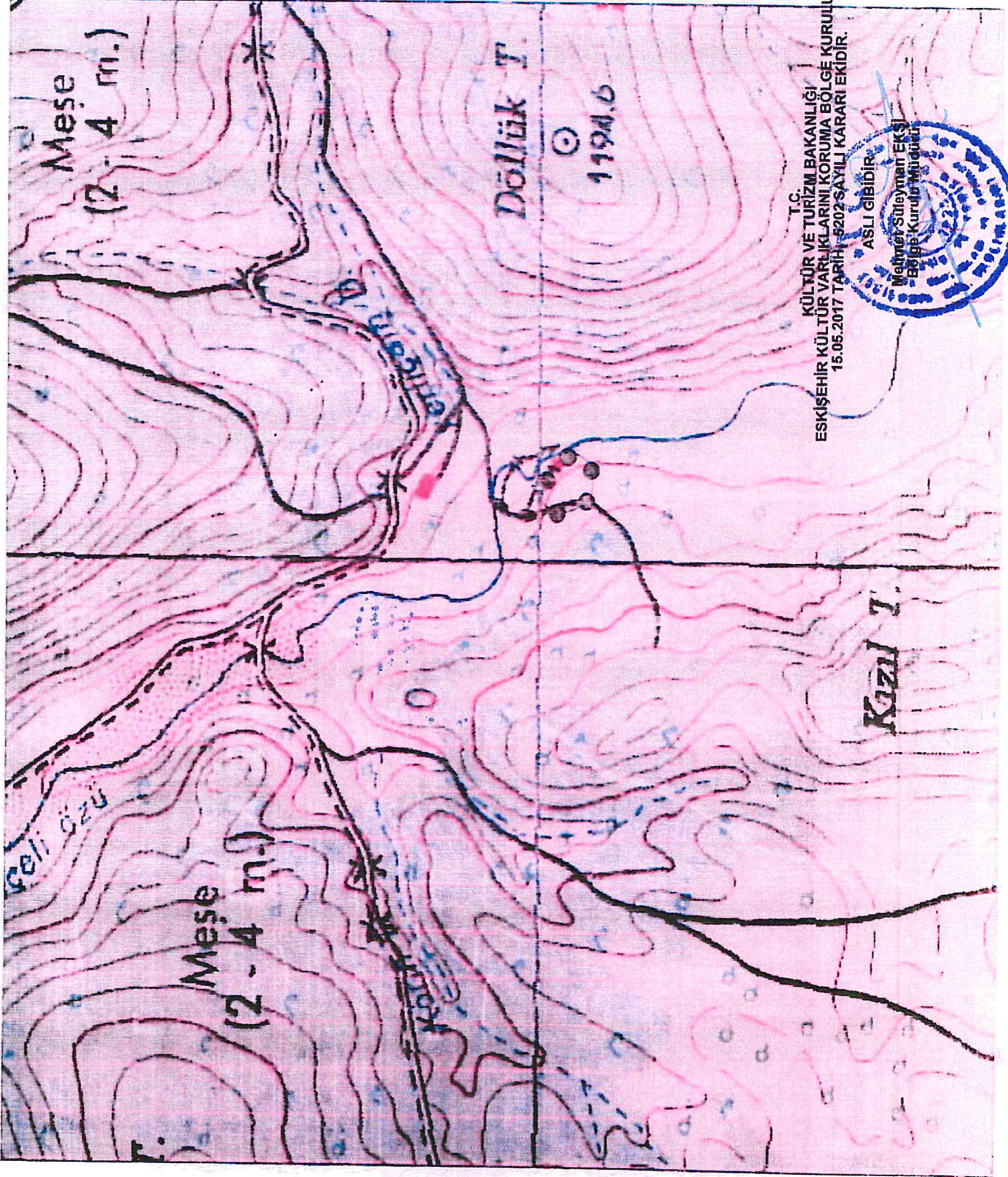

İl	Eskişehir
İlçe	Seyitgazi
Mahalle	<b>Boğsaray</b>
Pafta	I24-A2
Adı	Yerliçam Deresi Tepe Yerleşimi
Tür/Derece	I (Bir) Der. Arkeolojik Sit
Projeksiyon	UTM 6 Derece
Datum	ED50
Dom	33
Ölçek	1/Kroki
.....	I. (Bir) Derece Ark. Sit Sınırı

## I (Bir) Derece Sit Sınırı Koordinat Listesi

Nokta No	X	Y	Z
1	286088 950	4163000 640	
2	286073 307	4162975 159	
3	286080 549	4162952 184	
4	286090 390	4162933 182	
5	286107 930	4162921 781	
6	286121 467	4162920 450	
7	286137 005	4162920 972	
8	286161 657	4162930 389	
9	286170 565	4162948 073	
10	286159 489	4162974 993	
11	286139 228	4162990 443	
12	286110 659	4163000 578	

Hazırlayanlar

Sevkan KANDEMİR  
Yerleşim Teknikleri

Kaan ARÇIN  
Arkeolog

12



AVRUPA KONSEYİ	KÜLTÜREL VARLIKLARI KORUMA ENVANTERİ K.V.K.E		SİT	ENVANTER NO:	
TÜRKİYE	ESKİŞEHİR KÜLTÜR VARLIKLARINI KORUMA BÖLGE KURULU			HARİTA NO:	
İli: Eskişehir	İlçesi: Seyitgazi	Mahalle: Beşsaray	Pafta:	Ada:	Parsel: 134

Adı: Yerliçam Deresi Tepe Yerleşimi

**GENEL TANIM:** Eskişehir İli, Seyitgazi İlçesi, Beşsaray Mahallesi sınırları içerisinde Beşsaray Mahallesi'nin kuş uçuşu yaklaşık 5 km güneybatısında, Göknebi Mahallesi'nin kuş uçuşu yaklaşık 2.8 km güneybatısında bir vadi içerisindeki tepe yerleşimidir. Tepenin üzerinde İTÇ I-II'ye tarihlenen seramik malzemenin olduğu görülmüştür.

Koruma Şimdiki Tehlikeler: Korunmasız.

Şimdiki Durum:

Koruma Derecesi: I.(Bir) Derece Arkeolojik Sıt

Sıt Potansiyeli: I.(Bir) Derece Arkeolojik Sıt

HAZIRLAYANLAR: TARİH: 12.05.2017

Şimdiki Koruma: Korunmasız.

Kaan KIRÇIN  
Arkeolog

Volkan INAN  
Şehir Plancısı

Önerilen Koruma: Kolluk kuvvetlerince gerekli güvenlik tedbirlerinin alınması.

KONTROL EDEN: Sezgin SAKARYA

TARİH: 12.05.2017 Bölge Kurulu Müdür V.

KURUL KARARLARI:

Yayın Dizisi: -

REVİZYON:  
GEEAYK ONAYI:

Gözlemler:

Kurul İsmi: Kurul Karar Tarihi:Kurul Karar No:

T.C.  
KÜLTÜR VE TURİZM BAKANLIĞI  
ESKİŞEHİR KÜLTÜR VARLIKLARINI KORUMA BÖLGE KURULUNUN  
15.05.2017 TARİH, 5202 SAYILI KARARI EKİDİR.

ASLI GİBİDİR

Mehmet Süleyman EKŞİ  
Bölge Kurulu Müdürü

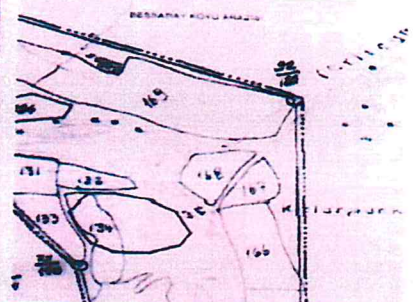

ESKİŐEHİR İLİ, SEYİTGAZİ İLÇESİ, BEŐSARAY MAHALLESİ,  
YERLİÇAM DERESİ TEPE YERLEŐİMİ ALANI  
I.(BİR) DERECE ARKEOLOJİK SİT ALANINDA KALAN PARSELLERİN LİSTESİ

İLÇE/KÖY	ADA	PARSEL	BEYANLAR HANESİNE YAZILACAK ŐERH
Eskiőehir İli, Seyitgazi İlçesi, Beősaray Mahallesi			"Bir Bölümü I.(Bir) Derece Arkeolojik Sit alanında kalmaktadır"
Eskiőehir İli, Seyitgazi İlçesi, Beősaray Mahallesi		134	"Bir Bölümü I.(Bir) Derece Arkeolojik Sit alanında kalmaktadır"
Eskiőehir İli, Seyitgazi İlçesi, Beősaray Mahallesi		Tapulama Harici Alan	"Bir Bölümü I.(Bir) Derece Arkeolojik Sit alanında kalmaktadır"