

T.C.
KÜLTÜR VE TURİZM BAKANLIĞI
ESKİŞEHİR KÜLTÜR VARLIKLARINI KORUMA BÖLGE KURULU

KARAR

Toplantı Tarih ve no: 15.05.2017 - 233
Karar Tarih ve no : 15.05.2017 - 5209

Toplantı Yeri
ESKİŞEHİR

Eskişehir İli, Mihalıççık İlçesi, Otluk Mahallesi, 380 parselde yer alan tescilli Mezarlığa ilişkin 21.05.2015 tarih, 3220 sayılı Kararımız gereği hazırlanan bilgi ve belgelerin değerlendirilmesi istemine ilişkin Kütahya Vakıflar Bölge Müdürlüğü'nün 17.09.2015 tarih, 35030805-150.01/2802 sayılı yazısı ve yazı eki tescil fişi; konuyla ilgili faaliyeti etkilenen Kurum ve Kuruluşların görüşlerinin iletiği yazılar; 11.05.2017 tarih, 4021 sayılı dosya inceleme raporu okundu, dosyası incelendi, yapılan görüşmeler sonucunda;

Eskişehir İli, Mihalıççık İlçesi, Otluk Mahallesi, 380 parselde yer alan Eskişehir Kültür ve Tabiat Varlıklarını Koruma Bölge Kurulu'nun 19.08.2008 tarih, 2946 sayılı Kararı ile I. (Bir) Derece Arkeolojik Sit olarak tescilli Yumaklıca Mezarlığı'nın sit statüsünün II. (İki) Grup Korunması Gerekli Taşınmaz Kültür Varlığı olarak değiştirilmesine, güncellenen tescil fişinin uygun olduğuna, Eskişehir Kültür ve Tabiat Varlıklarını Koruma Bölge Kurulu'nun 19.08.2008 tarih, 2946 sayılı Kararı ile onaylanan sit paftasının Korunma Alanı Sınırı olarak belirlenmesine; söz konusu mezarlıkta mevcuttaki mezarlara zarar vermeyecek şekilde defin işlemlerinin yapılabileceğine; ancak defin işlemi haricinde Kurulumuzdan izinsiz inşai ve fiziki müdahalede bulunulmamasına karar verildi.

AVRUPA KONSEYİ	KÜLTÜREL VARLIKLARI KORUMA ENVANTERİ			ANIT	ENVANTER NO:
TÜRKİYE	KÜLTÜR VARLIKLARINI KORUMA KURULU				HARİTA NO:
İLİ :Eskişehir	İLÇESİ : Mihalççık	Mahalle / Köy: Otluk		KORUMA DERECESESİ:	ANITSAL: 1 2 3
SOKAK VE KAPI NO:	KADASTRO PAFTA:	ADA:	PARSEL:		ÇEVRESEL: 1 2 3
ADI: Yumaklıca Mezarlığı	YAPTIRAN: -	YAPAN: -		MİMARİ ÇAĞI (Üslup): DÖNEMİ	ÇEVREYE AYKIRI: 1 2 3
	YAPIM TARİHİ: -	KİTABE: YOK		VAKFİYE: YOK	

GENEL TANIM: Köy merkezi dışında Yumaklıca mevkiinde yer alan mezarlık, oldukça bakımsız durumda olmakla birlikte günümüzde kullanılmamaktadır. Sınırlandırılmış bir alanı yoktur.

	A İYİ B ORTA C FENA	TAŞIYICI YAPI	A B C	DIŞ YAPI	A B C	ÜST YAPI	A B C	İÇ YAPI	A B C	SÜSLEME ELEMANLARI	A B C	RUTUBET	A B C	YOK İZİ VAR ÖNEMLİ
--	---------------------------	---------------	-------------	----------	-------------	----------	-------------	---------	-------------	--------------------	-------------	---------	-------------	--------------------

VAZİYET PLANI:



GÖZLEMLER :

AYRINTILI TANIM:
Köy merkezi dışında Yumaklıca mevkiinde yer alan mezarlık, oldukça bakımsız durumda olmakla birlikte günümüzde kullanılmamaktadır. Sınırlandırılmış bir alanı yoktur. düz kayrak taşlarından yapılmış balbal tipi mezar taşları yer almaktadır. Mezarlık yüzeyinde türbe veya anıt mezar görülmemiştir.

ESKİŞEHİR KÜLTÜR VARLIKLARINI KORUMA BÖLGE KURULU'NUN 15.05.2017 TARİH, 5209 SAYILI KARARI EKİDİR.

ASLI GİBİDİR
Mehmet Süleyman EKŞİ
Bölge Kurulu Müdürü

TEKNİK BİLGİLER	SU	ELEKTRİK	ISITMA	KANALİZASYON
ORJİNAL KULLANIM :				
Mezarlık				
BUGÜNKÜ KULLANIM :				
Mezarlık (Kullanılmıyor)				
ÖNERİLEN KULLANIM :				
Mezarlık				
HAZIRLAYANLAR :				
Ayşegül KÖKLÜ TÜFEKÇİ Uzman (Sahit Tarihçi)				Hakan KOPAR Mimar

YAYIN DİZİNİ	EKLER:	KONTROL EDEN: Hakan KOPAR Mimar
	RAPOR	+ KURUL KARARLARI:
	FOTOĞRAF	+
	RÖLÖVE PROJESİ	-
	RESTORASYON PROJESİ	-
	HARİTA	- REVİZYON:
	KROKİ	- KURUL ONAYI:
	KİTABE	-
	VAKFİYE	-

ESKİŞEHİR İLİ, MİHALIÇÇIK İLÇESİ
OTLUK MAHALLESİ
YUMAKLICA MEZARLIĞI
İL (İKİ) GRUP KORUNMASI GEREKLİ
TAŞINMAZ KÜLTÜR VARLIĞI

• • • • • KORUNMA ALANI SINIRI

YUMAKLICA MAHALLESİ

KÖK İÇİ

PAFTA = 2

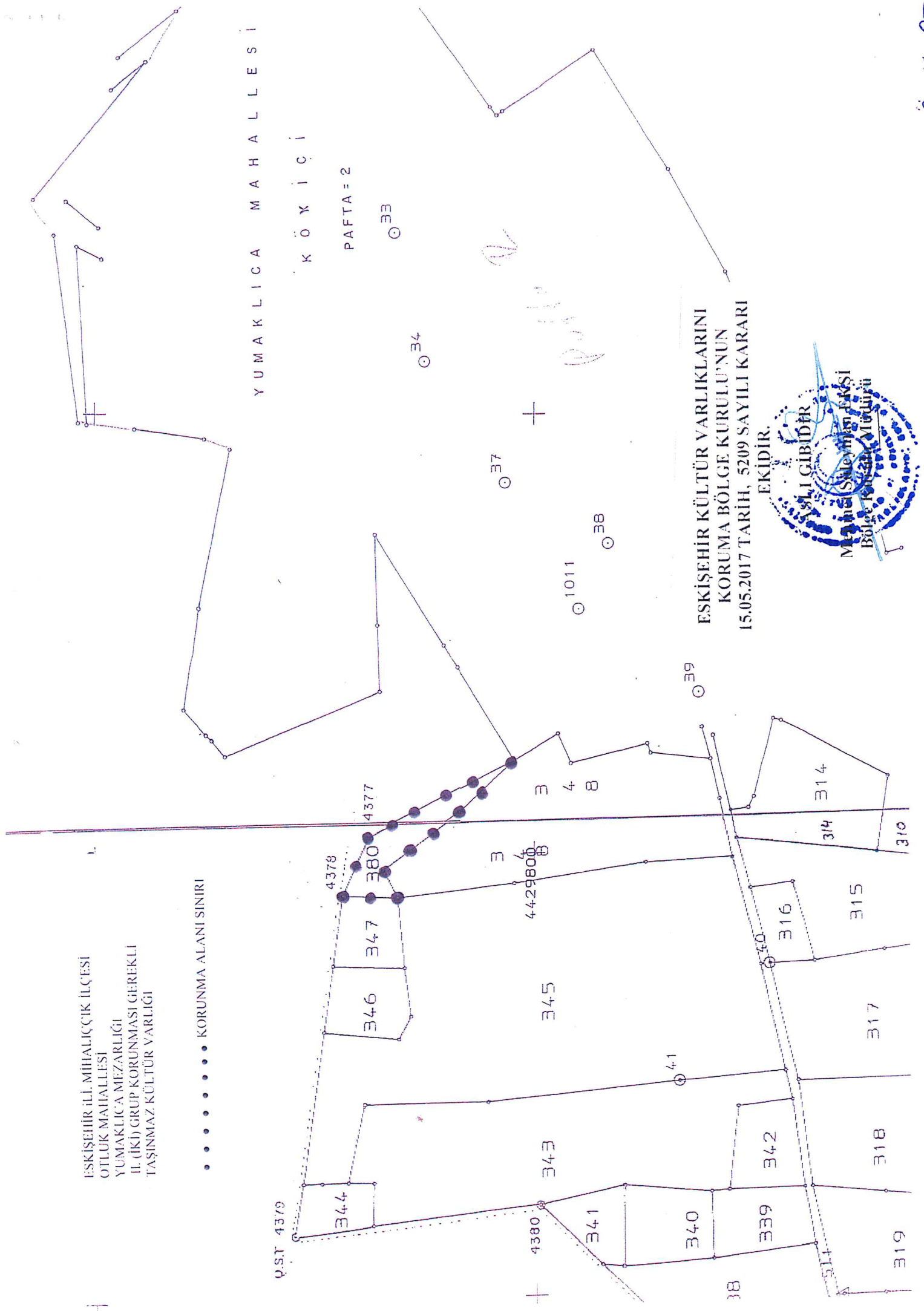

ESKİŞEHİR KÜLTÜR VARLIKLARINI
KORUMA BÖLGE KURULU'NUN
15.05.2017 TARİH, 5209 SAYILI KARARI
EKİDİR.

