

26.01.167

**T.C.**  
**KÜLTÜR VE TURİZM BAKANLIĞI**  
**ESKİŞEHİR KÜLTÜR VARLIKLARINI KORUMA BÖLGE KURULU**

**KARAR**

**Toplantı Tarih ve no:** 15.05.2017 - 233  
**Karar Tarih ve no :** 15.05.2017 - 5208

**Toplantı Yeri**  
**ESKİŞEHİR**

Eskişehir İli, Çifteler İlçesi, Belpınar Mahallesi sınırları içerisinde tespit edilen Belpınar Nekropol Alanı'nın öneri sit sınırlarının değerlendirilmesine ilişkin Eskişehir Kültür Varlıklarını Koruma Bölge Kurulu Müdürlüğü uzmanlarının 17.02.2017 tarihli raporu, 11.05.2017 tarih, 3994 sayılı dosya inceleme raporu okundu, koordinatlı sit sınırı paftası, tescil fişi, fotoğrafları ve dosyası incelendi, yapılan görüşmeler sonucunda;

Eskişehir İli, Çifteler İlçesi, Belpınar Mahallesi sınırları içerisinde tespit edilen ve 2863 sayılı Kanun'un 6. Maddesi kapsamında korunması gerekli kültür varlıklarından olan alanın "Belpınar Nekropol Alanı" adıyla I. (Bir) Derece Arkeolojik Sit alanı olarak tesciline, hazırlanan tescil fişi, koordinatlı sit sınırı paftasının uygun olduğuna; söz konusu alanda Kültür Varlıklarını Koruma Yüksek Kurulu'nun Arkeolojik Sitler, Koruma ve Kullanma Koşulları'na ilişkin 05.11.1999 tarih ve 658 sayılı İlke Kararı'nın ilgili hükümlerin geçerli olduğuna, alanda kolluk kuvvetlerince gerekli güvenlik önlemlerinin artırılmasına ve Kurulumuzdan izinsiz herhangi bir fiziki ve inşai müdahalede bulunulmamasına karar verildi.

Çifteler İlçesi:

Belpınar Mah.

Belpınar Nekropol Alanı

ESKİŞEHİR İLİ  
ÇİFTELER İLÇESİ BELPİNAR MAHALLESİ  
BELPİNAR NEKROPOL ALANI  
I. (BİR) DERECE ARKEOLOJİK SİTİ

..... I. (Bir) Derece Arkeolojik Sit Sınırı

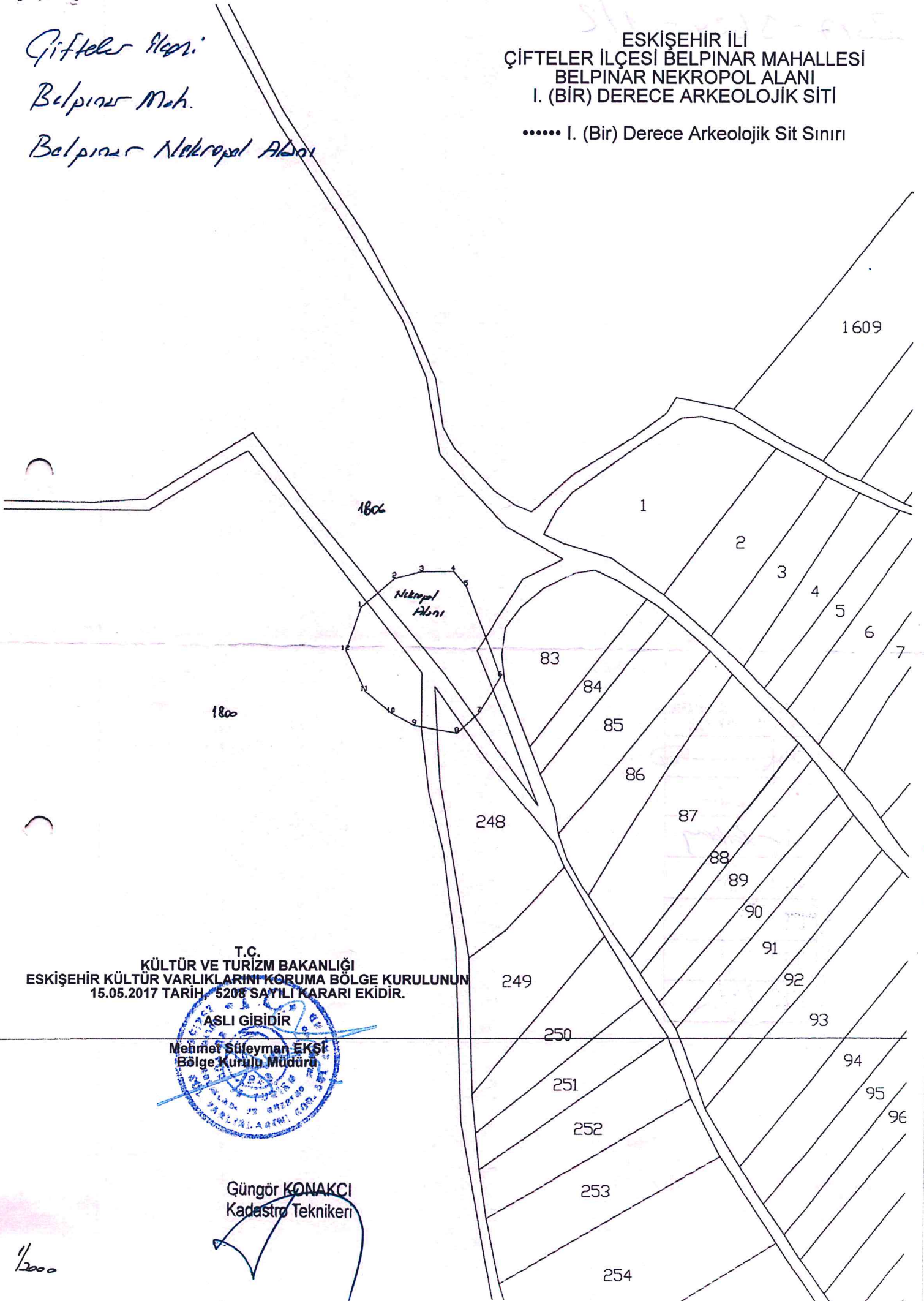

T.C.  
KÜLTÜR VE TURİZM BAKANLIĞI  
ESKİŞEHİR KÜLTÜR VARLIKLARINI KORUMA BÖLGE KURULUNUN  
15.05.2017 TARİHİ 5208 SAYILI KARARI EKİDİR.

ASLI GİBİDİR

Mehmet Süleyman EKŞİ  
Bölge Kurulu Müdürü



Güngör KONAKCI  
Kadastro Teknikeri

1/2000



# KOORDİNATLI ARKEOLOJİK SİT SINIRI KROKİSİ

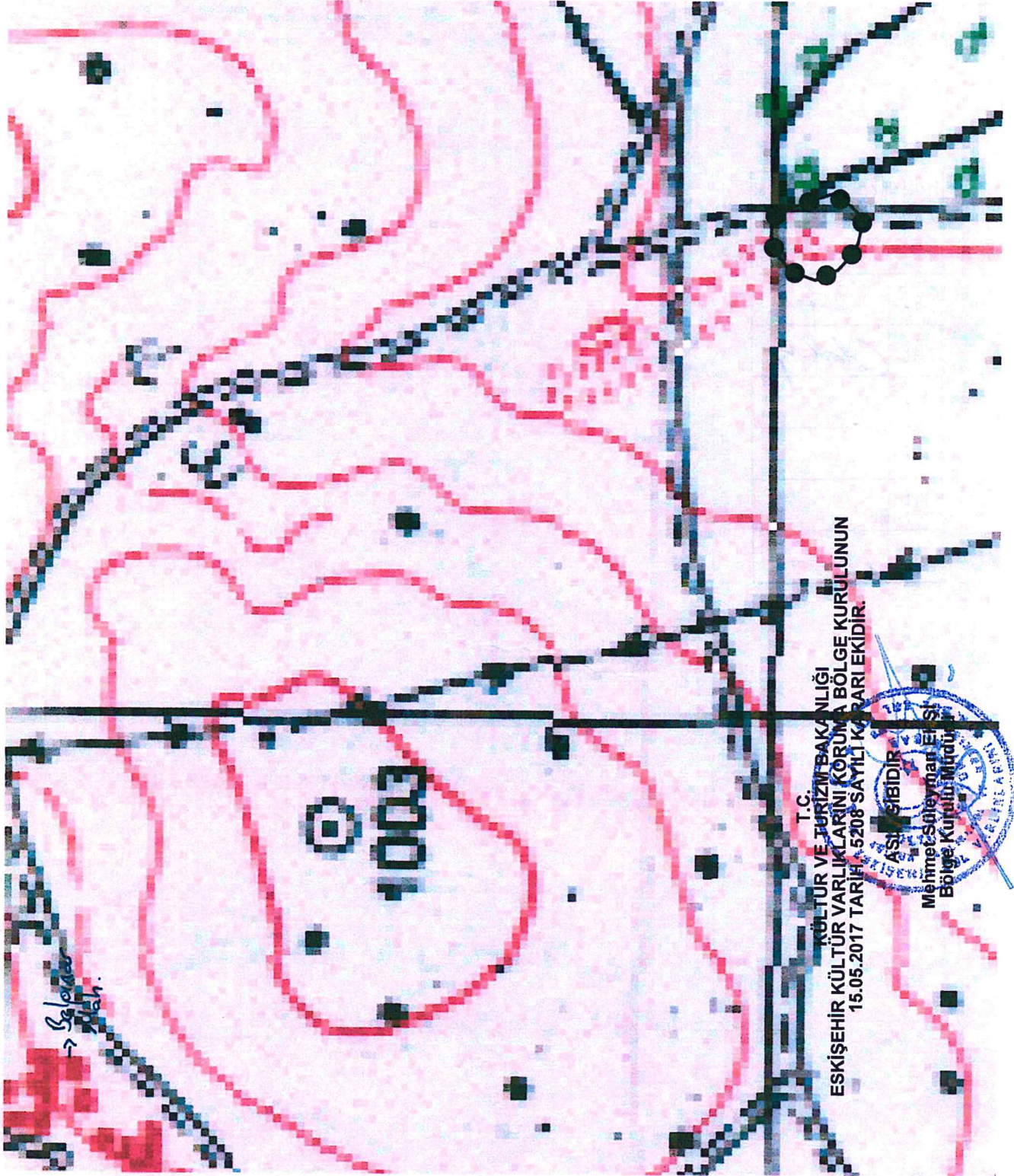

İl	: Eskişehir	
İlçe	: Çifteler	
Mah.	: Belpınar	
Pafta	: J26-A4	
Adı	: Belpınar Nekropol Alanı	
Tür/Derece	: I.(Bir) Der. Arkeolojik Sit	
Projeksiyon	: UTM 6 Derece	
Datum	: ED50	
Dom	: 33	
Ölçek	: 1/Kroki	
●●●●●	: I. (Bir) Derece Ark. Sit Sınırı	
I.(Bir) Derece Sit Sınırı Koordinat Listesi		
Nokta No	Y	X
1	335355.144	4351999.918
2	335370.506	4352012.333
3	335382.711	4352015.069
4	335396.810	4352014.859
5	335402.281	4352008.125
6	335416.659	4351967.086
7	335406.606	4351951.377
8	335396.552	4351942.580
9	335377.702	4351946.350
10	335367.648	4351952.005
11	335356.196	4351962.040
12	335347.990	4351980.347

T.C.  
KÜLTÜR VE TURİZM BAKANLIĞI  
ESKİŞEHİR KÜLTÜR VARLIKLARINI KORUMA BÖLGE KURULUNUN  
15.05.2017 TARİHİ 5208 SAYILI KARARI EKİDİR.





AVRUPA KONSEYİ	KÜLTÜREL VARLIKLARI KORUMA ENVANTERİ K.V.K.E		SİT	ENVANTER NO:	
TÜRKİYE	ESKİŞEHİR KÜLTÜR VARLIKLARINI KORUMA BÖLGE KURULU			HARİTA NO:	
İli: Eskişehir	İlçesi: Çifteler	Mahalle: Belpınar	Pafta:	Ada:	Parsel:
Adı:	Belpınar Nekropol Alanı				
GENEL TANIM: Eskişehir İli, Çifteler İlçesi, Belpınar Mahallesi'nde kaçak kazı sonucu ortaya çıkmış bir mezarlık alanı tespit edilmiştir. Kaçak kazı sonucu yaklaşık 2,5 metre genişliğinde ve 40-50 santimetre derinliğinde bir çukur oluşmuş ve bu kaçak kazı çukurunun etrafında bol miktarda mezar tuğlası ve birkaç parça mimari bloğun ortaya çıktığı görülmüştür.					
Koruma Şimdiki Tehlikeler: Korunmasız.					
Şimdiki Durum:			Koruma Derecesi: I.(Bir) Derece Arkeolojik Sit		
Sit Potansiyeli: I.(Bir) Derece Arkeolojik Sit			HAZIRLAYANLAR : TARİH: 11.05.2017		
Şimdiki Koruma: Korunmasız.			Kaan KIRÇIN Arkeolog		
			Mine KAHRAMAN Mimar		
Önerilen Koruma: Kolluk kuvvetlerince gerekli güvenlik tedbirlerinin alınması.			KONTROL EDEN: Tülay ÇERÇİ		
			TARİH : 11.05.2017 Bölge Kurulu Müdür V.		
Yayın Dizisi: -			KURUL KARARLARI:		
Gözlemler:			REVİZYON: GEEAYK ONAYI:		
<p>T.C. KÜLTÜR VE TURİZM BAKANLIĞI ESKİŞEHİR KÜLTÜR VARLIKLARINI KORUMA BÖLGE KURULUNUN 15.05.2017 TARİH, 5208-SAYILI KARARI EKİDİR.</p>					
<p>ASLI GİBİDİR</p> <p>Mehmet Süleyman EKŞİ Bölge Kurulu Müdürü</p>					

Kaan KIRÇIN  
Arkeolog

ESKİŞEHİR İLİ, ÇİFTELER İLÇESİ, BELPİNAR MAHALLESİ,  
BELPİNAR NEKROPOL ALANI  
I.(BİR) DERECE ARKEOLOJİK SİT ALANINDA KALAN PARSELLERİN LİSTESİ

İLÇE/KÖY	ADA	PARSEL	BEYANLAR HANESİNE YAZILACAK ŞERH
			"Bir Bölümü I.(Bir) Derece Arkeolojik Sit alanında kalmaktadır"
Eskişehir İli, Çifteler İlçesi, Belpınar Mahallesi		248	"Bir Bölümü I.(Bir) Derece Arkeolojik Sit alanında kalmaktadır"
Eskişehir İli, Çifteler İlçesi, Belpınar Mahallesi		1800	"Bir Bölümü I.(Bir) Derece Arkeolojik Sit alanında kalmaktadır"
Eskişehir İli, Çifteler İlçesi, Belpınar Mahallesi		1806	"Bir Bölümü I.(Bir) Derece Arkeolojik Sit alanında kalmaktadır"