

T.C.
KÜLTÜR VE TURİZM BAKANLIĞI
ESKİŞEHİR KÜLTÜR VARLIKLARINI KORUMA BÖLGE KURULU

KARAR

Toplantı Tarih ve no : 15.05.2017 - 233
Karar Tarih ve no : 15.05.2017 - 5182

Toplantı Yeri
ESKİŞEHİR

Eskişehir İli, Odunpazarı İlçesi, Cunudiye Mahallesi'nde ve tapunun 263 pafta, 1756 ada, 75 parselinde kayıtlı taşınmazın korunma alanının yeniden düzenlenmesine ilişkin koordinatları verilen korunma alanına ilişkin görüş içeren Odunpazarı Belediye Başkanlığı'nın (Etüd Proje Müdürlüğü) 20.03.2017 tarih ve 90983237-310.01.03-E.5502 sayılı yazısı; korunma alanı belirlenmesinde sakınca bulunmadığına ilişkin Eskişehir Büyükşehir Belediye Başkanlığı'nın (İmar ve Şehircilik Dairesi Başkanlığı) 21.06.2016 tarih ve 84618671-310.99-805-26702 sayılı yazısı; ekte gönderilen krokilerde işaretli kısmın çıkarılarak ilgili müdürlüğün fens teli sınırına çekilmesinin uygun olacağına ilişkin İnşaat Emlak Bölge Başkanlığı'nın 17.04.2017 tarih ve 40190188-4220-358-17/Eml.Ş.998 sayılı yazısı ile 05.05.2017 tarih ve 3722 sayılı dosya inceleme raporu okundu, korunma alanı krokisi, fotoğrafları ile dosyası incelendi, yapılan görüşmeler sonunda;

Eskişehir İli, Odunpazarı İlçesi, Cunudiye Mahallesi'nde ve tapunun 263 pafta, 1756 ada, 75 parselinde kayıtlı, üzerinde Konya Kültür ve Tabiat Varlıklarını Koruma Kurulu'nun 22.01.1988 gün, 33 sayılı Kararı ile tescilli II. Grup korunması gerekli kültür varlığı Eski Karargah Binası ile Konya Kültür ve Tabiat Varlıklarını Koruma Kurulu'nun 01.04.1988 gün, 142 sayılı Kararı ile tescil edilen II. Grup korunması gerekli kültür varlığı Eski Depo Binası'nın yer aldığı taşınmazın korunma alanının yeniden düzenlenmesine ilişkin 22.02.2017 tarih ve 4883 sayılı Kararımız uyarınca iletilen kurum görüşlerinin değerlendirilmesi sonucunda; alanın büyüklüğü, çevresindeki özel mülkiyete konu taşınmazlarda yapılaşma ve askeri alandaki altyapı, bariyer, vb. uygulamalar göz önünde bulundurularak Eski Karargah Binası ile Eski Depo Binası'nın korunma alanının ekli krokide işaretlendiği şekliyle belirlenmesinin uygun olduğuna karar verildi.

KORUNMASI GEREKLİ TAŞINMAZ KÜLTÜR VARLIĞI VE KORUNMA ALANI KROKİSİ

T. C.

KÜLTÜR VE TURİZM BAKANLIĞI
KÜLTÜR VARLIKLARI VE MÜZELER GENEL MÜDÜRLÜĞÜ
ESKİŞEHİR KÜLTÜR VARLIKLARINI KORUMA BÖLGE
KURULU'NUN 15.05.2017 TARİH VE 5188 SAYILI
KARARI EKİDİR.

ASLI GİBİDİR.

Mehmet SÜLEYMAN EKŞİ
Bölge Kurulu Müdürü

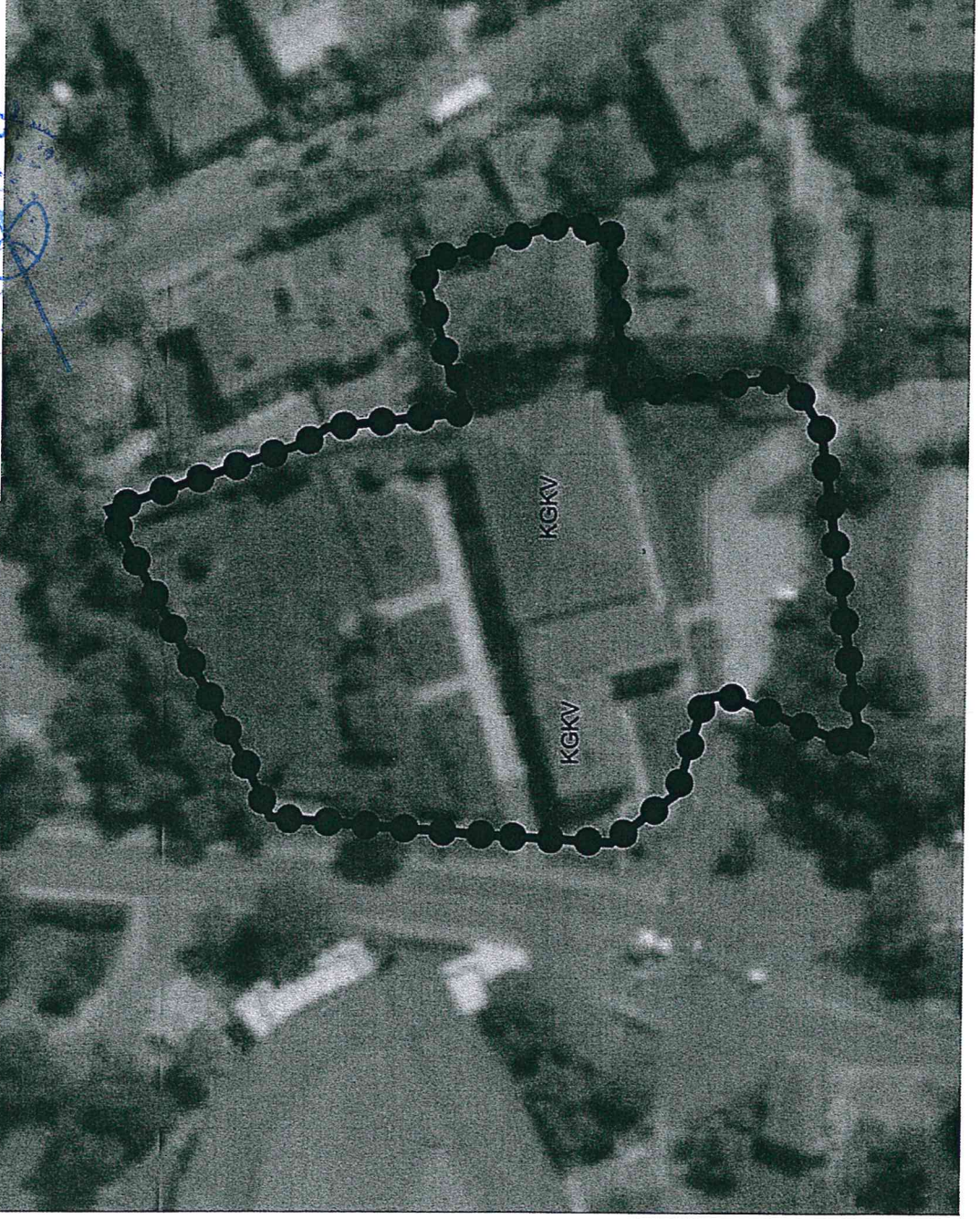

Adı	: Karargah Binası ve Taş Depo
İl / İlçe	: Eskişehir / Odunpazarı
Mahalle	: Cünüdiye
Pafta	: -
Ada / Parsel	: 1756/75
Tür/Derece	: II. (Iki) Grup Korunması Gerekli Kültür Varlığı
Projeksiyon	: UTM 6 Derece
Datum	: ED50
Dom	: 30
Ölçek	: 1/Kroki
●-●-●-●	: Korunma Alanı
<input type="checkbox"/>	: II. (Iki) Grup Korunması
<input type="checkbox"/>	: Gerekli Kültür Varlığı

II.(Iki) Grup Korunması Gerekli Taşınmaz Kültür
Varlığı ve Korunma Alanı Koordinat Listesi

6 DER ED50

Nokta No	Y	X
1	287413.354	4404586.991
2	287417.541	4404574.651
3	287421.173	4404564.060
4	287422.890	4404561.703
5	287424.749	4404545.810
6	287429.429	4404546.323
7	287429.162	4404547.303
8	287442.202	4404550.949
9	287445.596	4404538.747
10	287447.404	4404531.802
11	287444.981	4404531.142
12	287445.838	4404528.652
13	287426.972	4404526.753
14	287428.919	4404507.515
15	287423.034	4404503.836
16	287390.358	4404499.569
17	287385.725	4404498.593
18	287392.065	4404514.566
19	287391.577	4404517.004
20	287380.482	4404520.174
21	287374.788	4404527.728
22	287375.545	4404541.649
23	287376.955	4404559.725
24	287377.593	4404567.852
25	287379.818	4404568.876
26	287383.521	4404570.607

V.İNAN Mj

Eskişehir İli, Odunpazarı İlçesi, Cunudiye Mahallesi'nde ve tapunun 263 pafta, 1756 ada, 75 parselinde yer alan tescilli taşınmaz				
İlçe / Mahalle / Köy	Pafta	Ada	Parsel	Beyanlar Hanesine Yazılacak Şerh
Odunpazarı / Cunudiye Mah.	263	1756	75	Bir Bölümünde Korunması Gerekli Taşınmaz Kültür Varlığı Bulunmaktadır

Eskişehir İli, Odunpazarı İlçesi, Cunudiye Mahallesi'nde ve tapunun 263 pafta, 1756 ada, 75 parselinde yer alan tescilli taşınmazın korunma alanından çıkarılan taşınmazların listesi				
İlçe / Mahalle / Köy	Pafta	Ada	Parsel	Beyanlar Hanesine Yazılacak Şerh
Odunpazarı / Cunudiye Mah.	263	12747	1	Tamamı Korunması Gerekli Taşınmaz Kültür Varlığı Korunma Alanı Sınırları İçinde Kalmaktadır
Odunpazarı / Cunudiye Mah.	263	12747	2	Tamamı Korunması Gerekli Taşınmaz Kültür Varlığı Korunma Alanı Sınırları İçinde Kalmaktadır
Odunpazarı / Cunudiye Mah.	263	12747	10	Tamamı Korunması Gerekli Taşınmaz Kültür Varlığı Korunma Alanı Sınırları İçinde Kalmaktadır

Eskişehir İli, Odunpazarı İlçesi, Cunudiye Mahallesi'nde ve tapunun 263 pafta, 1756 ada, 75 parselinde yer alan tescilli taşınmazın korunma alanında kalan taşınmazların listesi				
İlçe / Mahalle / Köy	Pafta	Ada	Parsel	Beyanlar Hanesine Yazılacak Şerh
Odunpazarı / Cunudiye Mah.	263	1756	75	Bir Bölümü Korunması Gerekli Taşınmaz Kültür Varlığının Korunma Alanı Sınırları İçinde Kalmaktadır.
Odunpazarı / Cunudiye Mah.	263	12747	3	Tamamı Korunması Gerekli Taşınmaz Kültür Varlığı Korunma Alanı Sınırları İçinde Kalmaktadır
Odunpazarı / Cunudiye Mah.	263	12747	4	Tamamı Korunması Gerekli Taşınmaz Kültür Varlığı Korunma Alanı Sınırları İçinde Kalmaktadır
Odunpazarı / Cunudiye Mah.	263	12747	6	Tamamı Korunması Gerekli Taşınmaz Kültür Varlığı Korunma Alanı Sınırları İçinde Kalmaktadır
Odunpazarı / Cunudiye Mah.	263	12747	11	Tamamı Korunması Gerekli Taşınmaz Kültür Varlığı Korunma Alanı Sınırları İçinde Kalmaktadır