

T.C.  
KÜLTÜR VE TURİZM BAKANLIĞI  
ESKİŞEHİR KÜLTÜR VARLIKLARINI KORUMA BÖLGE KURULU

KARAR

**Toplantı Tarih ve no:** 15.05.2017 - 233  
**Karar Tarih ve no :** 15.05.2017 - 5198

**Toplantı Yeri**  
**ESKİŞEHİR**

Eskişehir İli, Sivrihisar İlçesi, Yenice Mahallesinde yer alan ve kadaströ tescili harici alanda kalan, Kurul Müdürlüğü uzmanlarınca tespit edilen Şehitliğin 2863 sayılı Kanun kapsamında tescil edilmesi talebini konu alan 24.04.2017 tarih ve 3474 sayılı yerinde inceleme raporu ve 15.05.2017 tarih ve 4262 sayılı dosya inceleme raporu ile Sivrihisar Belediye Başkanlığının 08.05.2017 tarih ve 87136285.310.99/824 Sayılı yazısı okundu, ekleri incelendi, yapılan görüşmeler sonucunda;

Eskişehir İli, Sivrihisar İlçesi, Yenice Mahallesinde yer alan ve kadaströ tescili harici alanda kalan Şehitliğin, tarihi ve belge değerleri taşıması nedeniyle Kararımız eki korunma alanı sınırları (tashih edildiği şekliyle) doğrultusunda II. (İki) Grup Korunması Gerekli Taşınmaz Kültür Varlığı olarak tescil edilmesine, söz konusu Şehitliğe ilişkin hazırlanan tescil fişinin uygun olduğuna karar verildi.

KORUNMASI GEREKLİ TAŞINMAZ KÜLTÜR VARLIĞI VE KORUNMA ALANI KROKİSİ

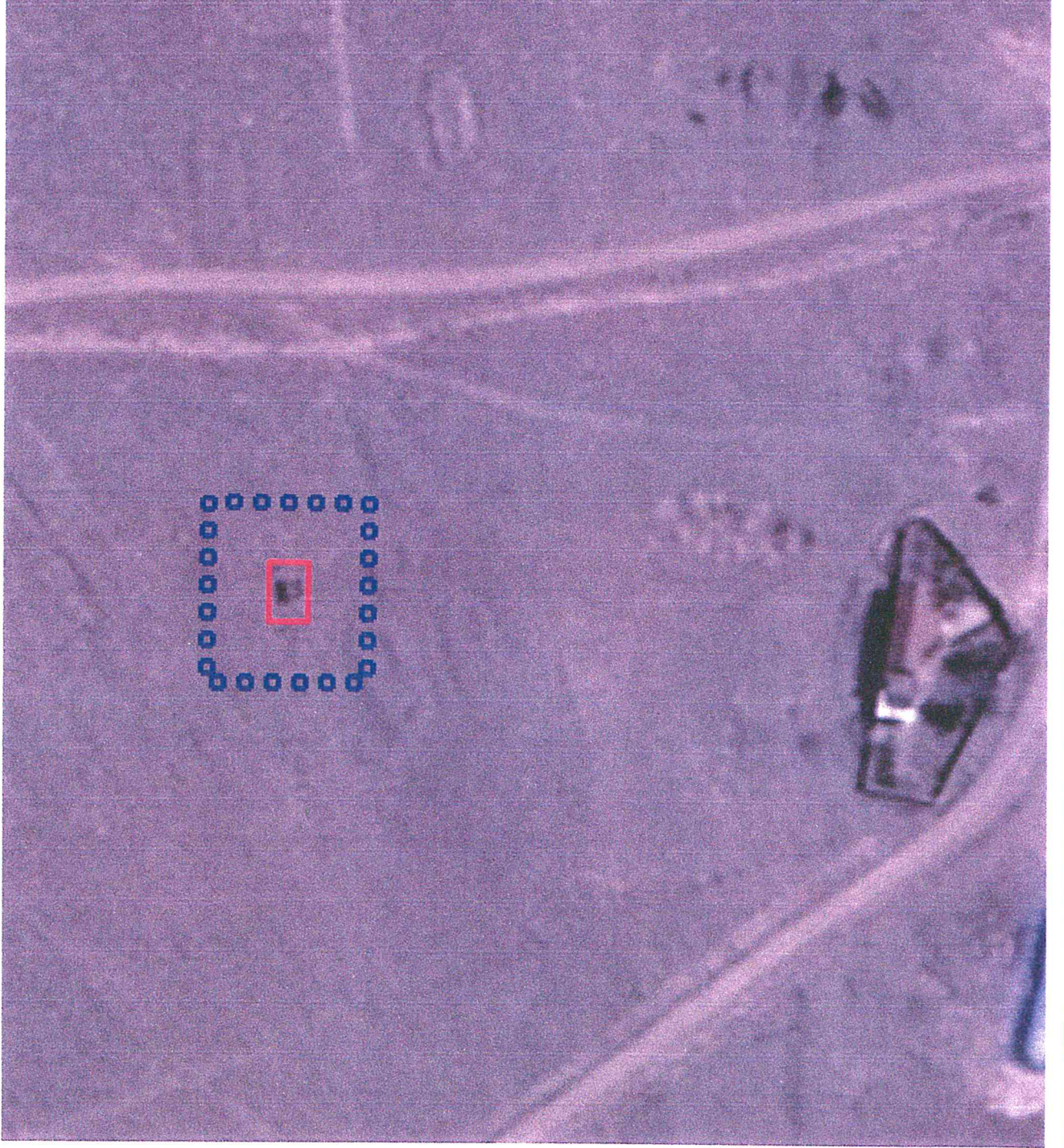

Adı	: Şehitler Mezarı (Şehitlik)	
İl / İlçe	: Eskişehir / Sivrihisar	
Mah.	: Yenice (Satrankız)	
Pafta	: -	
Ada / Parsel	: -	
Tür/Derece	: II. (iki) Grup Korunması Gerekli Kültür Varlığı	
Projeksiyon	: UTM 6 Derece	
Datum	: ED 50	
Dom	: 36	
Öçek	: 1/Kroki	
<input type="checkbox"/> <input type="checkbox"/> <input type="checkbox"/>	: Korunma Alanı	
<input type="checkbox"/>	: II. (iki) Grup Korunması Gerekli Kültür Varlığı	
II. (iki) Grup Korunması Gerekli Taşınmaz Kültür Varlığı ve Korunma Alanı Koordinatı Listesi		
NoktaNo	Y	X
1	363937.147	4365249.130
2	363967.008	4365248.866
3	363966.651	4365222.383
4	363937.147	4365222.647

T.C.  
KÜLTÜR VE TURİZM BAKANLIĞI  
ESKİŞEHİR KÜLTÜR VARLIKLARINI  
KORUMA BÖLGE KURULU'NUN  
15.05.2017 GÜN VE 5198 SAYILI KARARI  
EKİDİR.



AVRUPA KONSEYİ	DOĞAL VE KÜLTÜREL VARLIKLARI KORUMA ENVANTERİ		ANIT	ENVANTER NO:			
TÜRKİYE	ESKİŞEHİR KÜLTÜR VARLIKLARINI KORUMA BÖLGE KURULU			HARİTA NO:			
İLİ : Eskişehir	İLÇESİ : Sivrihisar	MAHALLE / KÖY / MEVKİİ : Yenice Mah.	KORUMA DERECESESİ: II. (iki) Grup	ANITSAL:	1	2	3
SOKAK VE KAPI NO:	KADASTRO : PAFTA:	ADA:		PARSEL:	ÇEVRESEL:	1	2
ADİ: Şehitlik (Şehitler Mezarı)	YAPTIRAN: -	YAPAN:	MİMARİ ÇAĞI(Üslup):	ÇEVREYE AYKIRI:			
YAPIM TARİHİ:		KİTABE: -	VAKFİYE: -				

GENEL TANIM: Yenice Köyünün yaklaşık 150 m kuzeyinde yer alan, taş malzemeden yapılmış dikdörtgen planlı Şehitler Mezarı

KORUMA DURUMU:	A	IYI	TAŞIYICI YAPI	A	D	A	ÜST YAPI	A	İÇ YAPI	A	SÜSLEME ELEMANLARI	A	RUTUBET	A	YOK
	B	ORTA		B	İ	B		B	İZİ VAR						
	C	FENA		C	Ş	C		C	ÖNEMLİ						

VAZİYET PLANI

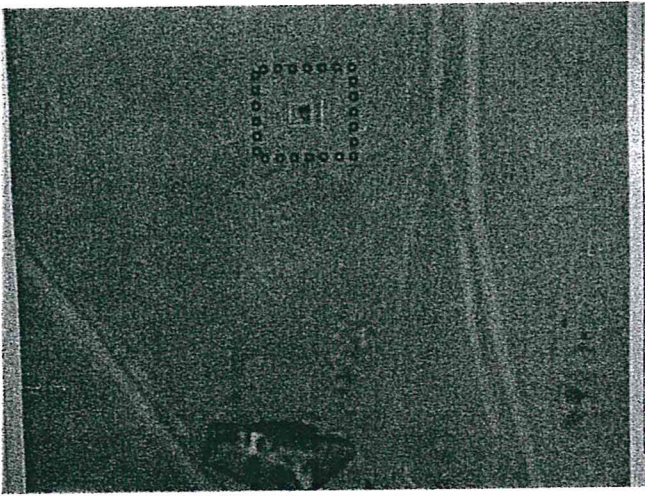

AYRINTILI TANIM:

Şehitlik kareye yakın dikdörtgen planlı olup, çevre duvarının betonarme sıvalı taş malzemeden yapıldığı anlaşılmaktadır. Ancak söz konusu çevre duvarında çatlaklar gözlenmiştir. Şehitliğin beton malzemeden yapılmış bir tane mezar taşı bulunmakta olup, mezar taşında Ali ASLANTEK, Mustafa DOĞRUL, Mehmet KIRKIZ, Hüseyin ..., Süleyman ... 1337 ... 4 Eylül yazıları okunmuştur.

TEKNİK BİLGİLER	SU	ELEKTRİK	ISITMA	KANALİZASYON
ORJİNAL KULLANIM : Şehitlik				
BUGÜNKÜ KULLANIM : Şehitlik				
ÖNERİLEN KULLANIM : Şehitlik				
HAZIRLAYANLAR : TARİH: 15.05.2017				
Fahrî KURT (Sanat Tarihçisi):				
Halil ÇINAR (Sanat Tarihçisi):				
F. Tülay ÇERÇİ (Mühendis):				
KONTROL EDEN: Mehmet Süleyman EKŞİ				
TARİH : Bölge Kurulu Müdürü				

YAYIN DİZİNİ	EKLER:	
	RAPOR	RESTORASYON PROJESİ
	FOTOĞRAF	
	RÖLÖVE PROJESİ	KROKİ
	KİTABE	VAKFİYE

T.C.  
KÜLTÜR VE TURİZM BAKANLIĞI  
ESKİŞEHİR KÜLTÜR VARLIKLARINI  
KORUMA BÖLGE KURULU'NUN  
15.05.2017 GÜN VE 5198 SAYILI KARARI  
EKİDİR.



0.16.2017