

26.00.1990

**T.C.**  
**KÜLTÜR VE TURİZM BAKANLIĞI**  
**ESKİŞEHİR KÜLTÜR VARLIKLARINI KORUMA BÖLGE KURULU**

**KARAR**

**Toplantı Tarih ve no:** 13.06.2017 - 235  
**Karar Tarih ve no :** 13.06.2017 - 5273

**Toplantı Yeri**  
**ESKİŞEHİR**

Eskişehir İli, Odunpazarı İlçesi, Yenisoğça Mahallesi bulunan Eskişehir Kültür ve Tabiat Varlıklarını Koruma Bölge Kurulunun 23.10.2007 tarih ve 2216 sayılı Kararı ile tescilli Yenisoğça Tay Deposu I.(Bir) ve III.(Üç) Derece Arkeolojik Siti'nin kuzey kısmındaki I.(Bir) Derece Arkeolojik Sit sınırlarındaki sapmanın tespit edildiğinin belirtildiği Kurul Müdürlüğü uzmanlarının 07.06.2017 tarihli raporu, 12.06.2017 tarih, 5245 sayılı dosya inceleme raporu okundu, koordinatlı sit sınırı krokisi, fotoğrafları ve dosyası incelendi, yapılan görüşmeler sonucunda;

Eskişehir İli, Odunpazarı İlçesi, Yenisoğça Mahallesi bulunan tescilli Yenisoğça Tay Deposu I.(Bir) ve III.(Üç) Derece Arkeolojik Siti'nin kuzey kısmındaki I.(Bir) Derece Arkeolojik Sit sınırlarındaki sapmanın düzeltildiği koordinatlı sit sınırı krokisinin uygun olduğuna ve söz konusu sit sınırları içerisinde Kurulumuzdan izinsiz herhangi bir fiziki ve inşai müdahalede bulunulmamasına karar verildi.

KOORDINATLI ARKEOLOJİK SİT SINIRI KROKİSİ

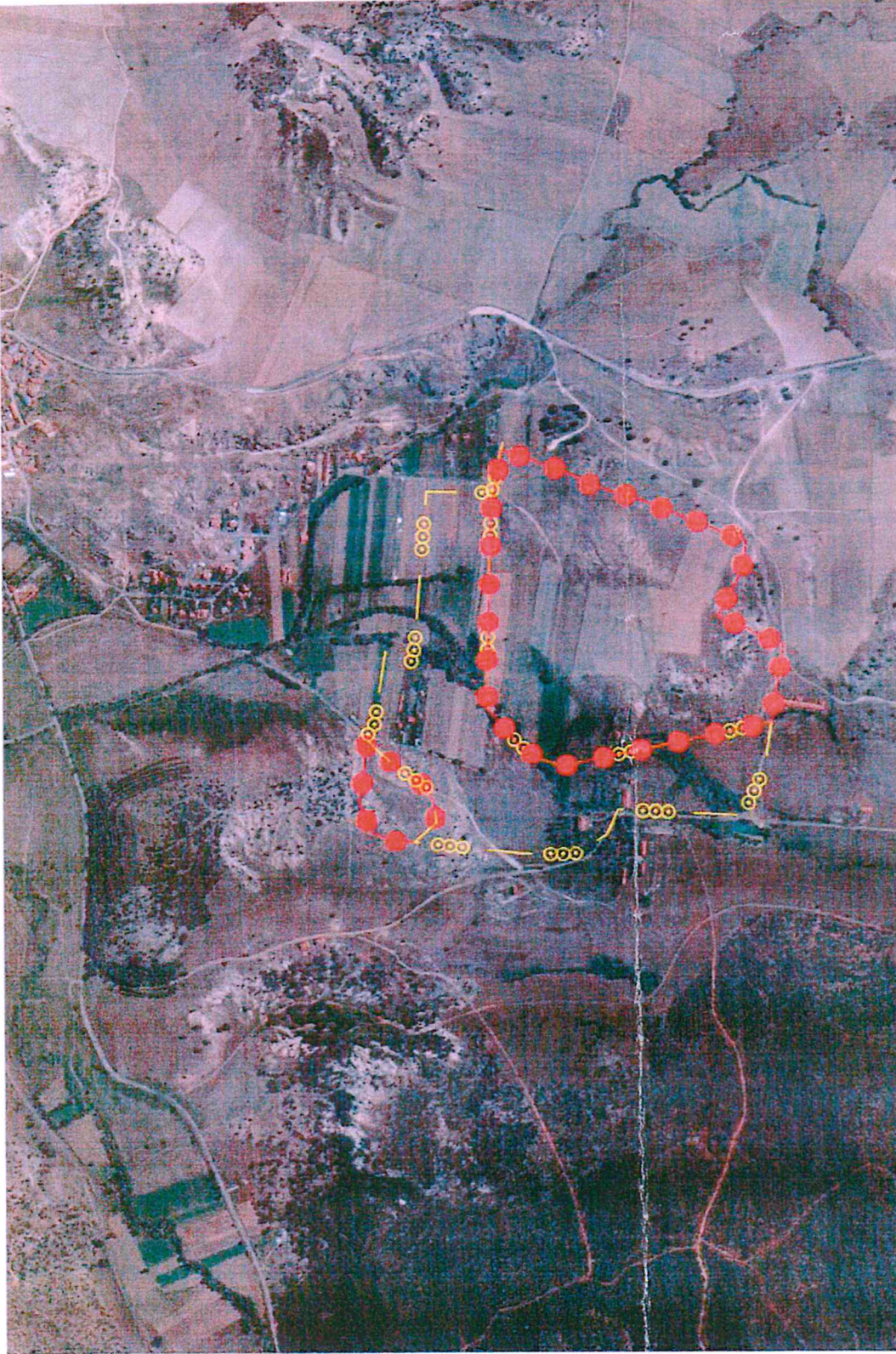

T.C.  
KÜLTÜR VE TURİZM BAKANLIĞI  
ESKİŞEHİR KÜLTÜR VARLIKLARINI KORUMA BÖLGE KURULUNUN  
13.06.2017 TARİHİ, 5273 SAYILI KARARI EKİDİR.

ASLI GİBİDİR

Memmet Süleyman EKŞİ  
Bölge Kurulu Müdürü

| Nokta No | Y          | X           |
|----------|------------|-------------|
| 30       | 272904.255 | 4389751.648 |
| 31       | 272903.508 | 4389419.966 |
| 32       | 272918.530 | 4389466.299 |
| 33       | 272947.309 | 4389507.586 |
| 34       | 273019.926 | 4389568.676 |
| 35       | 273102.684 | 4389568.477 |
| 36       | 273258.126 | 4389563.947 |
| 37       | 273416.397 | 4389558.849 |

|   |                                       |             |
|---|---------------------------------------|-------------|
| İl  | : Eskişehir                           |             |
| İlçe  | : Odunpazarı                          |             |
| Mah.  | : Yenisoğça                           |             |
| Pafta   | : I24-C1, I24-C4                      |             |
| Adı   | : Yenisoğça Tay Deposu                |             |
| Tür/Derece  | : I. (Bir) ve III. (Üç) Der. Ark. Sit |             |
| Projeksiyon   | : UTM 6 Derece                        |             |
| Datum   | : ED50                                |             |
| Dom   | : 33                                  |             |
| Ölçek   | : 1/Kroki                             |             |
|   | : I. (Bir) Derece Ark. Sit Sınırı     |             |
|   | : III. (Üç) Derece Ark. Sit Sınırı    |             |
| I. (Bir) ve III. (Üç) Derece Sit Sınırı Koordinat Listesi |                                       |             |
| Nokta No  | Y                                     | X           |
| 1   | 272775.599                            | 4389799.182 |
| 2   | 272833.058                            | 4389820.108 |
| 3   | 272957.110                            | 4389806.892 |
| 4   | 272964.379                            | 4389807.259 |
| 5   | 272980.239                            | 4389792.449 |
| 6   | 273133.369                            | 4389769.671 |
| 7   | 273114.295                            | 4389717.193 |
| 8   | 273150.341                            | 4389711.792 |
| 9   | 273449.839                            | 4389687.369 |
| 10  | 273446.773                            | 4389557.230 |
| 11  | 273530.097                            | 4389538.018 |
| 12  | 273482.846                            | 4389401.770 |
| 13  | 273458.885                            | 4389357.881 |
| 14  | 273433.556                            | 4389269.236 |
| 15  | 273348.270                            | 4389055.548 |
| 16  | 273293.221                            | 4389062.657 |
| 17  | 273202.364                            | 4389111.673 |
| 18  | 273143.320                            | 4388982.454 |
| 19  | 272986.434                            | 4389006.252 |
| 20  | 272896.223                            | 4389019.154 |
| 21  | 272805.673                            | 4389062.605 |
| 22  | 272818.132                            | 4389310.316 |
| 23  | 272770.049                            | 4389331.439 |
| 24  | 272731.809                            | 4389396.839 |
| 25  | 272732.561                            | 4389502.756 |
| 26  | 272756.816                            | 4389713.942 |
| 27  | 272793.545                            | 4389672.041 |
| 28  | 272833.790                            | 4389676.405 |
| 29  | 272862.762                            | 4389690.986 |