

T.C.
KÜLTÜR VE TURİZM BAKANLIĞI
ESKİŞEHİR KÜLTÜR VARLIKLARINI KORUMA BÖLGE KURULU

KARAR

Toplantı Tarih ve no: 15.06.2017 - 237
Karar Tarih ve no : 15.06.2017 - 5362

Toplantı Yeri
ESKİŞEHİR

Bilecik İli, Merkez İlçesi, İsmetpaşa Mahallesi sınırları içerisinde tespit edilen öneri Çiftlikalanı Tümülsü'sünün tesciline esas hazırlanan bilgi ve belgelerin değerlendirilmesi istemine ilişkin Bilecik Valiliğinin (İl Kültür ve Turizm Müdürlüğü) 21.03.2017 tarih, 85836379-168/575 sayılı yazısı ve ekleri, ilgili kurum görüşlerinin iletildiği yazılar,) Bilecik Valiliğinin (Kadastro Müdürlüğü) 08.05.2017 tarih, 47577019-190.99-E.1055035 sayılı yazısı ve eki, 07.06.2017 tarih, 5053 sayılı dosya inceleme raporu okundu, koordinatlı sit sınırı paftası, sit sınırlarının aktarıldığı kadastral pafta, tescil fişi, fotoğrafları ve dosyası incelendi, yapılan görüşmeler sonucunda;

Bilecik İli, Merkez İlçesi, İsmetpaşa Mahallesi sınırları içerisinde tespit edilen ve 2863 sayılı Kanun'un 6. Maddesi kapsamında korunması gerekli kültür varlıklarından olan alanın "Çiftlikalanı Tümülsü" adıyla I.(Bir) Derece Arkeolojik Sit alanı olarak tesciline, hazırlanan tescil fişi, koordinatlı sit sınırı paftası ve sit sınırlarının aktarıldığı kadastral paftanın uygun olduğuna; söz konusu alanda Kültür Varlıklarını Koruma Yüksek Kurulu'nun Arkeolojik Sitler, Koruma ve Kullanma Koşulları'na ilişkin 05.11.1999 tarih, 658 sayılı İlke Kararı'nın ilgili hükümlerinin geçerli olduğuna ve bu hükümlerin geçiş dönemi koruma esasları ve kullanma koşulları olarak belirlenmesine, alanda gerekli güvenlik önlemlerinin artırılmasına ve Kurulumuzdan izinsiz herhangi bir fiziki ve inşai müdahalede bulunulmamasına karar verildi.

ESKİŞEHİR KÜLTÜR VARLIKLARINI KORUMA BÖLGE KURULUNUN
15.06.2017 TARİH VE 5362 SAYILI KARARI
EKİDİR.

ASLI GIBİDİR.

Mehmet Süleyman EKŞİ
BÖLGE KURULU MÜDÜRÜ



Bilecik İli Merkez İlçe İsmetpaşa Mahallesi
Çiftlikalanı Tümülsü, Tespit, Tescil, Öneri Sit Sınırı



349/47

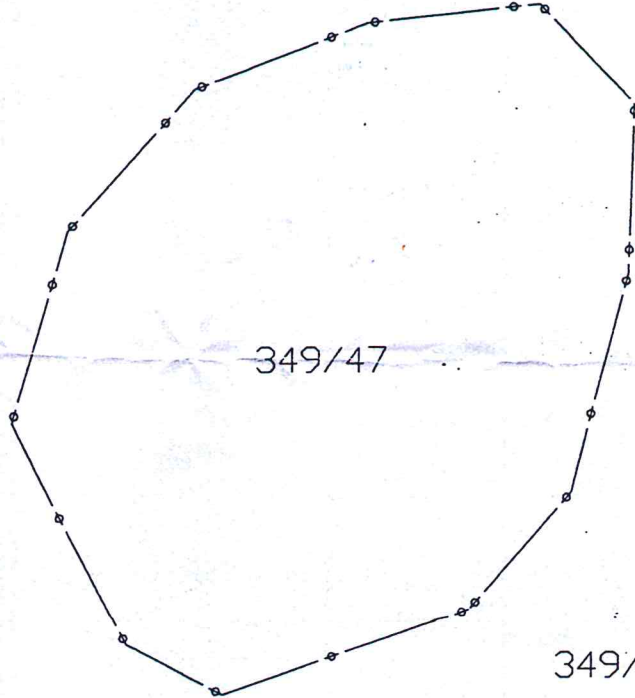

349/47



I. Derece Arkeolojik Sit Sınırı

LEMLİ TOŞUN
Kontrol Mühendisi

08 Mayıs 2017

BİLECİK-MERKEZ

Ciftlikalanı, Mevkii-Jandarma Alay Komutanlığı Sahası
Ciftlikalanı, Tümlüsü
bur sa h23-c2 1/500

ESKİŞEHİR KÜLTÜR VARLIKLARINI KORUMA BÖLGE KURULUNUN
15.06.2017 TARİH VE 5362 SAYILI KARARI
EKİDİR

ASLI GİBİDİR

Mehmet Süleyman EKŞİ
BÖLGE KURULU MÜDÜRÜ

6 derece ed-50 koordinatları

| NoktaNo | Y | X |
|---------|------------|-------------|
| 1 | 752809,000 | 4448712,000 |
| 2 | 752813,000 | 4448710,000 |
| 3 | 752823,000 | 4448714,000 |
| 4 | 752829,000 | 4448728,000 |
| 5 | 752829,000 | 4448735,000 |
| 6 | 752825,000 | 4448739,000 |
| 9 | 752804,000 | 4448721,000 |
| 10 | 752818,000 | 4448738,000 |
| 11 | 752806,000 | 4448729,000 |
| 12 | 752811,000 | 4448735,000 |
| 13 | 752827,000 | 4448719,000 |

1.Derece Arkeolojik Sit Alanı Koordinatları

X

8

| | | | |
|----------------|---|--|----------------|
| AVRUPA KONSEYİ | KÜLTÜREL VARLIKLARI KORUMA ENVANTERİ | | ENVANTER NO: |
| TÜRKİYE | ESKİŞEHİR KÜLTÜR VARLIKLARINI KORUMA BÖLGE KURULU | | SİT HARİTA NO: |

| | | | |
|--------------|----------------|--|------------------------------------|
| İLİ: BİLECİK | İLÇESİ: MERKEZ | MAHALLE KÖY VEYA MEVKİİ: ÇİFTLİKALANI MEVKİİ, JANDARMA ALAY KOMUTANLIĞI SAHASI | KADASTRO PAFTA: ADA: PARSEL: |
|--------------|----------------|--|------------------------------------|

ADI: ÇİFTLİKALANI TÜMÜLÜSÜ

GENEL TANIM: Bilecik İli Merkez Jandarma Alay Komutanlığı Sahası içerisinde bulunmakta olup yığılması Jandarma Alay Komutanlığının kuruluşu sırasında kaldırıldığı tahmin edilen dromoslu mezar odası olan bir Tümülüs'tür. Mezar odası belli bir boyut standardı olmayan, gelişigüzel taşlar ile yerel kayalar da kullanılarak 2.10x3.60 metre genişliğinde 2.20 metre yüksekliğinde dikdörtgen formda yapılmış olup üst kısmı ise belli ölçüde düzgünce işlenmiş büyük blok taşlardan kırma çatı şeklinde yapılmıştır. İç kısmında dolgudan dolayı buluntu ve ölünün nasıl konulduğu konusunda veriye ulaşılamamıştır. Yaklaşık 670 metre batısında Çiftlik Höyük bulunmaktadır. Muhtemelen Tümülüs'ün bu höyükle bağlantısı bulunmaktadır. Mezar odasının yapısı, kullanılan malzemenin niteliği, işçiliği ve ilişkili olduğunu düşündüğümüz höyükte tespit edilen yüzey buluntularının İTÇ-II, İTÇ-III ve Geç Roma Dönemine tarihlenmesi nedeniyle Tümülüs de Geç Roma Dönemine tarihlenmektedir.

ŞİMDİKİ TEHLİKELER:

ŞİMDİKİ DURUM: Yığılmasız, çatı kısmında küçük bir delik olan kısmen açık dramoslu ve taban kısmı kısmen toprak dolgulu haldedir.

| | |
|--|---|
| SİT POTANSİYELİ: I. Derece Arkeolojik Sit | KORUMA DERECESİ: I. Derece Arkeolojik HAZIRLAYANLAR: 16.03/2017 Arkeolog: Abdurrahman AKTAŞ Sanat Tarihçisi: Sevilay BOZKURT |
|--|---|

ŞİMDİKİ KORUMA: Askeri saha içerisinde kaldığından doğal koruma mevcuttur.

| | |
|---|--|
| ÖNERİLEN KORUMA: Alay Komutanlığı'nın ilgili birimlerince rutin kontrollerinin yapılması ESKİŞEHİR KÜLTÜR VARLIKLARINI KORUMA BÖLGE KURULUNUN 15.06.2017 TARİH VE 5362 SAYILI KARARI EKİDİR. | KONTROL EDEN: 16.03/2017 Harun KÜÇÜKAYDIN Müze Müdürü |
|---|--|

| | |
|--|-------------------------|
| YAYIN DİZİSİ: ASLI GİBİDİR Mehmet Süleyman EKŞİ BÖLGE KURULU MÜDÜRÜ | KURUL KARARLARI: |
|--|-------------------------|

| | |
|---------------------|------------------|
| GÖZLENENLER: | REVİZYON: |
|---------------------|------------------|

HARİTA & FOTAĞRAFLAR:



| BİLECİK İLİ, MERKEZ İLÇESİ, İSMETPAŞA MAHALLESİ ÇİFTLİKALANI TÜMÜLÜSÜ I.(BİR) DERECE ARKEOLOJİK SİT ALANINDA KALAN PARSELLERİN LİSTESİ | | | |
|--|-----|--------|---|
| İLÇE/KÖY | ADA | PARSEL | BEYANLAR HANESİNE YAZILACAK ŞERH |
| "Bir Bölümü I.(Bir) Derece Arkeolojik Sit alanında kalmaktadır" | | | |
| Bilecik-Merkez-İsmetpaşa Mahallesi | 349 | 47 | "Bir Bölümü I.(Bir) Derece Arkeolojik Sit alanında kalmaktadır" |